

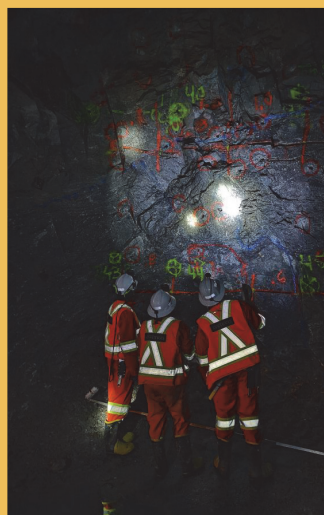

PROJET MINIER WINDFALL



ÉTUDE D'IMPACT SUR L'ENVIRONNEMENT

Volume 7

MARS 2023
201-11330-19





LISTE DES ANNEXES – VOLUME 7

- 7-1 **RAPPORT SECTORIEL – VÉGÉTATION ET MILIEUX HUMIDES**
- 7-2 **RAPPORT SECTORIEL – ICTHYOFAUNE ET BENTHOS**

ANNEXE

7-1 RAPPORT SECTORIEL – VÉGÉTATION ET MILIEUX HUMIDES



MINIÈRE OSISKO INC.
PROJET N° : 201-11330-19

PROJET MINIER WINDFALL RAPPORT SECTORIEL – VÉGÉTATION

Territoire d'Eeyou Istchee Baie-James

OCTOBRE 2022





PROJET MINIER WINDFALL RAPPORT SECTORIEL – VÉGÉTATION

MINIÈRE OSISKO INC.

PROJET N° : 201-11330-19
DATE : OCTOBRE 2022

WSP CANADA INC.
3535, BOULEVARD L.-P.-NORMAND, 2E ÉTAGE
TROIS-RIVIÈRES (QUÉBEC) G9B 0G8
CANADA

T: +1 819 375-1292
WSP.COM

SIGNATURES

PRÉPARÉ PAR



Joanie Tremblay, géographe, M. Sc.
Chargée de projet

31 octobre 2022

Date

RÉVISÉ PAR

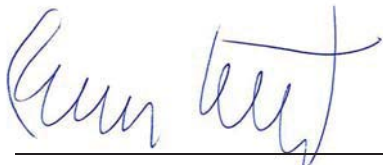

François Lambert, biologiste, M. Sc.
Chargé de projet

31 octobre 2022

Date

APPROUVÉ PAR



Marie-Hélène Brisson, biologiste
Directrice de projet

31 octobre 2022

Date

WSP Canada Inc. (WSP) a préparé ce rapport uniquement pour son destinataire MINIÈRE OSISKO INC., conformément à la convention de consultant convenue entre les parties. Advenant qu'une convention de consultant n'ait pas été exécutée, les parties conviennent que les Modalités Générales à titre de consultant de WSP régiront leurs relations d'affaires, lesquelles vous ont été fournies avant la préparation de ce rapport.

Ce rapport est destiné à être utilisé dans son intégralité. Aucun extrait ne peut être considéré comme représentatif des résultats de l'évaluation.

Les conclusions présentées dans ce rapport sont basées sur le travail effectué par du personnel technique, entraîné et professionnel, conformément à leur interprétation raisonnable des pratiques d'ingénierie et techniques courantes et acceptées au moment où le travail a été effectué.

Le contenu et les opinions exprimées dans le présent rapport sont basés sur les observations et/ou les informations à la disposition de WSP au moment de sa préparation, en appliquant des techniques d'investigation et des méthodes d'analyse d'ingénierie conformes à celles habituellement utilisées par WSP et d'autres ingénieurs/techniciens travaillant dans des conditions similaires, et assujettis aux mêmes contraintes de temps, et aux mêmes contraintes financières et physiques applicables à ce type de projet.

WSP dénie et rejette toute obligation de mise à jour du rapport si, après la date du présent rapport, les conditions semblent différer considérablement de celles présentées dans ce rapport ; cependant, WSP se réserve le droit de modifier ou de compléter ce rapport sur la base d'informations, de documents ou de preuves additionnels.

WSP ne fait aucune représentation relativement à la signification juridique de ses conclusions.

La divulgation de tout renseignement faisant partie du présent rapport relève uniquement de la responsabilité de son destinataire. Si un tiers utilise, se fie, ou prend des décisions ou des mesures basées sur ce rapport, ledit tiers en est le seul responsable. WSP n'accepte aucune responsabilité quant aux dommages que pourrait subir un tiers suivant l'utilisation de ce rapport ou quant aux dommages pouvant découler d'une décision ou mesure prise basée sur le présent rapport.

WSP a exécuté ses services offerts au destinataire de ce rapport conformément à la convention de consultant convenue entre les parties tout en exerçant le degré de prudence, de compétence et de diligence dont font habituellement preuve les membres de la même profession dans la prestation des mêmes services ou de services comparables à l'égard de projets de nature analogue dans des circonstances similaires. Il est entendu et convenu entre WSP et le destinataire de ce rapport que WSP n'offre aucune garantie, expresse ou implicite, de quelque nature que ce soit. Sans limiter la généralité de ce qui précède, WSP et le destinataire de ce rapport conviennent et comprennent que WSP ne fait aucune représentation ou garantie quant à la suffisance de sa portée de travail pour le but recherché par le destinataire de ce rapport.

En préparant ce rapport, WSP s'est fié de bonne foi à l'information fournie par des tiers, tel qu'indiqué dans le rapport. WSP a raisonnablement présumé que les informations fournies étaient correctes et WSP ne peut donc être tenu responsable de l'exactitude ou de l'exhaustivité de ces informations.

WSP nie toute responsabilité financière quant aux effets du rapport sur une transaction subséquente ou sur la dépréciation de la valeur des biens qu'il peut entraîner, ou encore qui peuvent découler des mesures, des actions et des coûts qui en résultent.

Les recommandations de conception fournies dans ce rapport s'appliquent uniquement au projet et aux zones décrites dans le texte, et uniquement si elles sont construites conformément aux détails indiqués dans le présent rapport. Les commentaires fournis dans ce rapport sur les problèmes potentiels pouvant subvenir lors de la construction et sur les différentes méthodologies possibles sont uniquement destinés à guider le concepteur. Le nombre d'emplacements de prélèvement et/ou d'échantillonnage peut ne pas être suffisant pour évaluer l'ensemble des facteurs pouvant affecter la construction, les méthodologies et les coûts. WSP nie toute responsabilité pouvant découler de décisions ou actions prises découlant de ce rapport, sauf si WSP en est spécifiquement informé et y participe. Advenant une telle situation, la responsabilité de WSP sera déterminée et convenue à ce moment.

Les conditions générales d'un site ne peuvent être extrapolées au-delà des zones définies et des emplacements de prélèvement et d'échantillonnage. Les conditions d'un site entre les emplacements de prélèvement et d'échantillonnage peuvent différer des conditions réelles. La précision et l'exactitude de toute extrapolation et spéculation au-delà des emplacements des prélèvements et d'échantillonnage dépendent des conditions naturelles, de l'historique de développement du site et des changements entraînés par la construction et des autres activités sur le site. De plus, l'analyse a été effectuée pour les paramètres chimiques et physiques déterminés seulement, et il ne peut pas être présumé que d'autres substances chimiques ou conditions physiques ne sont pas présentes. WSP ne fournit aucune garantie et ne fait aucune représentation contre les risques environnementaux non décelés ou contre des effets négatifs causés à l'extérieur de la zone définie.

L'original du fichier électronique que nous vous transmettons sera conservé par WSP pour une période minimale de dix ans. WSP n'assume aucune responsabilité quant à l'intégrité du fichier qui vous est transmis et qui n'est plus sous le contrôle de WSP. Ainsi, WSP n'assume aucune responsabilité quant aux modifications faites au fichier électronique suivant sa transmission au destinataire.

Ces limitations sont considérées comme faisant partie intégrante du présent rapport.

CLIENT

MINIÈRE OSISKO INC.

Vice-présidente, Environnement et
Relations communautaires

Andréanne Boisvert, géographe, M. A.

Directrice environnement

Vanessa Millette, géographe, M.Sc. Env

ÉQUIPE DE RÉALISATION

WSP CANADA INC. (WSP)

Directrice de projet

Marie-Hélène Brisson, biologiste

Chargée de discipline

Joanie Tremblay, géographe, M. Sc.

Rédaction principale

Joanie Tremblay, géographe, M. Sc.

Travaux de terrain

François Lambert, biologiste, M. Sc.
Laurie St-Onge, biologiste
Pascale Boulay, technicienne en bioécologie
Jean Deshayé, biologiste et botaniste. M. Sc.
Joanie Tremblay, géographe, M. Sc.

Cartographie et géomatique

Catherine Paul, cartographe

Traitement de texte et édition

Linette Poulin

Référence à citer :

WSP. 2022. *PROJET MINIER WINDFALL. RAPPORT SECTORIEL – VÉGÉTATION*. RAPPORT
PRODUIT POUR MINIÈRE OSISKO INC. 24 PAGES ET ANNEXES.

TABLE DES MATIÈRES

1	INTRODUCTION	1
1.1	MISE EN CONTEXTE	1
1.2	OBJECTIFS DE L'ÉTUDE	1
1.3	ZONE D'INVENTAIRE	2
2	MÉTHODOLOGIE	5
2.1	SYNTHÈSE DES DONNÉES DISPONIBLES	5
2.1.1	PHOTO-INTERPRÉTATION	5
2.2	CARACTÉRISATION ET DÉLIMITATION DU MILIEU NATUREL	6
2.2.1	GÉNÉRALITÉS	6
2.2.2	MILIEUX HUMIDES	7
2.2.3	ESPÈCES FLORISTIQUES À STATUT PARTICULIER	8
2.2.4	ESPÈCES EXOTIQUES ENVAHISSANTES	10
2.2.5	PLANTE D'INTÉRÊT TRADITIONNEL POUR LES AUTOCHTONES	10
3	RÉSULTATS	11
3.1	GROUPEMENTS VÉGÉTAUX	11
3.1.1	MILIEUX TERRESTRES	12
3.1.2	MILIEUX HUMIDES	16
3.2	ESPÈCES FLORISTIQUES À STATUT PARTICULIER	17
3.3	ESPÈCES EXOTIQUES ENVAHISSANTES	18
3.4	PLANTE D'INTÉRÊT POUR LES AUTOCHTONES	18
4	CONCLUSION	21
	RÉFÉRENCES	23

TABLE DES MATIÈRES

TABLEAUX

TABLEAU 1	CRITERES DE CARACTERISATION DES MILIEUX HUMIDES.....	7
TABLEAU 2	ESPECES FLORISTIQUES A STATUT PARTICULIER POTENTIELLEMENT PRESENTES DANS LA ZONE D'INVENTAIRE	9
TABLEAU 3	GROUPEMENTS VEGETAUX OBSERVES DANS LA ZONE D'INVENTAIRE	12
TABLEAU 4	PLANTES VASCULAIRES ET INVASCULAIRES A USAGE TRADITIONNEL CRI OBSERVEES DANS LA ZONE D'INVENTAIRE	19

CARTES

CARTE 1	LOCALISATION DE LA ZONE D'INVENTAIRE	3
CARTE 2	INVENTAIRE DE LA VEGETATION 2021	13

ANNEXES

A	DOSSIER PHOTOGRAPHIQUE DES INVENTAIRES
B	FICHE D'INVENTAIRE FLORISTIQUE
C	RÉSULTAT DE LA REQUÊTE AU CDPNQ

1 INTRODUCTION

1.1 MISE EN CONTEXTE

En tant que société d'exploration minière et de mise en valeur de propriétés de ressources de métaux précieux au Canada, Minière Osisko inc. (Osisko) souhaite mettre en exploitation un complexe minier comprenant une mine souterraine, afin d'y extraire de l'or et de procéder à son traitement sur place.

Le projet minier Windfall (le Projet) est situé au nord du 49^e parallèle dans la région administrative du Nord-du-Québec, sur des terres de la catégorie III d'u territoire d'Eeyou Istchee Baie-James. Le site minier se trouve à environ 270 km de la ville de Val-d'Or et à 115 km à l'est de la ville de Lebel-sur-Quévillon (carte 1), une région reconnue pour ses gisements d'or, de cuivre et de zinc.

Le Projet est soumis à la procédure provinciale d'évaluation et d'examen des impacts sur l'environnement en vertu de l'article 153 du chapitre II de la Loi sur la qualité de l'environnement (LQE; L.R.Q., c. Q 2), qui documente les dispositions applicables à la région de la Baie-James et du Nord québécois, en lien avec la convention du même nom. Le Projet n'est pas assujéti à une évaluation environnementale fédérale sous la Loi sur l'évaluation d'impact (L.C., 2019, ch. 28, art. 1) en application du Règlement sur les activités concrètes (art. 18, alinéa c), puisque la production prévue de cette nouvelle mine d'or est de moins de 5 000 tonnes par jour (t/ jour).

Dans le cadre de l'étude d'impact sur l'environnement (ÉIE) du Projet, les milieux naturels font partie des composantes pour lesquelles les impacts du Projet doivent être analysés. Cette composante se retrouve dans la Directive émise par le ministère de l'Environnement et de la Lutte contre les changements climatiques (MELCC), pour le Projet (MELCC, 2022). En vertu de la LQE, toute intervention en milieux humides ou riverains doit faire l'objet d'une autorisation ministérielle, et ce, même si un projet est autorisé par décret gouvernemental à la suite de l'acceptation d'une ÉIE. À cet effet, le MELCC exige d'avoir une caractérisation conforme à l'article 46.0.3 de la LQE, laquelle inclut la description des caractéristiques écologiques, notamment des sols et des espèces vivantes.

1.2 OBJECTIFS DE L'ÉTUDE

L'objectif principal du présent rapport sectoriel est de documenter l'état de référence du milieu naturel du territoire d'insertion du Projet. Les informations recueillies dans cet état de référence concernant les groupements végétaux, milieux humides, milieux hydriques et espèces floristiques observés permettront éventuellement d'évaluer les effets potentiels du Projet sur ces composantes.

Les objectifs spécifiques de l'étude sont :

- la localisation de la zone d'inventaire ainsi qu'une description générale du site;
- la délimitation et la classification des milieux terrestre, humide et hydrique;
- la caractérisation et la description des principaux groupements végétaux terrestres et humides situés dans l'empreinte du Projet et à proximité de celle-ci;

¹ Ministère de l'Environnement, de la Lutte contre les changements climatiques, de la Faune et des Parcs (MELCCFP) depuis octobre 2022.

- la caractérisation et la description des milieux hydriques situés dans l’empreinte du Projet et à proximité de celle-ci;
 - la vérification de la présence d’espèces floristiques menacées, vulnérables ou susceptibles d’être ainsi désignées (EMVS), plus communément appelées les espèces à statut particulier;
 - la vérification de la présence d’espèces exotiques envahissantes (EEE);
 - la vérification de la présence d’espèces floristiques d’intérêt traditionnel pour les peuples autochtones.
-

1.3 ZONE D’INVENTAIRE

La zone d’inventaire retenue (zone d’inventaire 2021) pour documenter l’état de référence du milieu naturel couvre une superficie d’environ 699,11 ha (6,99 km²).

Les coordonnées géographiques au centre du site sont indiquées ci-après.

- latitude : 49° 04’ 27’’ nord;
- longitude : 75° 39’ 10’’ ouest.

L’accès à la propriété minière se fait par les chemins forestiers, soit en provenance de Lebel-sur-Quévillon à l’ouest, ou de Chapais au nord-est.

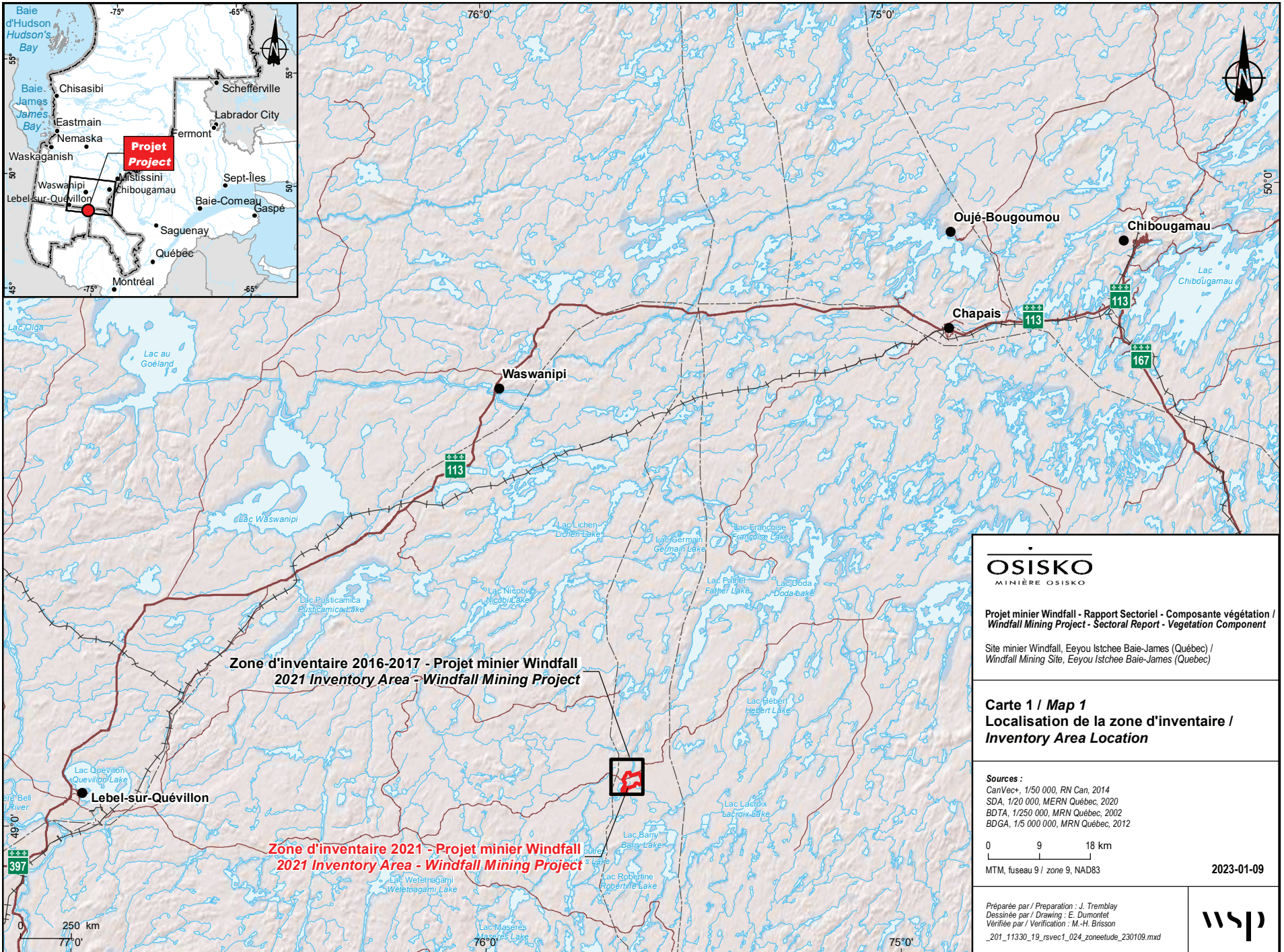

OSISKO
MINIÈRE OSISKO

**Projet minier Windfall - Rapport Sectoriel - Composante végétation /
Windfall Mining Project - Sectoral Report - Vegetation Component**

Site minier Windfall, Eeyou Istchee Baie-James (Québec) /
Windfall Mining Site, Eeyou Istchee Baie-James (Quebec)

Carte 1 / Map 1
**Localisation de la zone d'inventaire /
Inventory Area Location**

Sources :
CanVec+, 1/50 000, RN Can, 2014
SDA, 1/20 000, MERN Québec, 2020
BDTA, 1/250 000, MRN Québec, 2002
BDGA, 1/5 000 000, MRN Québec, 2012

0 9 18 km

MTM, fuseau 9 / zone 9, NAD83 2023-01-09

Préparée par / Preparation : J. Tremblay
Dessinée par / Drawing : E. Dumontet
Vérifiée par / Verification : M.-H. Brisson
_201_11330_19_rsvect_024_zoneetude_230109.mxd

wsp

2 MÉTHODOLOGIE

2.1 SYNTHÈSE DES DONNÉES DISPONIBLES

2.1.1 PHOTO-INTERPRÉTATION

Préalablement aux inventaires de terrain, une synthèse des données disponibles pour la zone d'inventaire a été effectuée. Une analyse de photographies aériennes de 2020 (couleurs) avec une résolution de 20 cm au sol ainsi que de photographies de 2009 et de 2011 (noir/blanc et infrarouge) ayant une résolution de 30 cm au sol a été effectuée, de manière à distinguer et à délimiter les groupements humides et terrestres ainsi que les milieux hydriques présents dans la zone d'inventaire. La délimitation a été réalisée par photo-interprétation 3D à l'écran. Cette méthode exploite tout le potentiel des photographies aériennes et améliore la précision de la cartographie des entités géographiques. Elle permet de traiter l'information à l'écran, à une échelle aussi fine que 1 : 500. Chaque milieu humide recensé a été délimité par un polygone. La superficie minimale des milieux humides considérés par la caractérisation stéréoscopique est de 0,1 ha pour les milieux humides en lien avec le réseau hydrographique et pour les milieux humides isolés. Ainsi, tous les milieux humides en deçà de cette superficie ont été regroupés avec les milieux adjacents.

Les résultats de la cartographie des milieux humides, terrestres et hydriques ont été comparés avec les données disponibles. WSP a pris connaissance des milieux humides et hydriques déjà cartographiés de la carte interactive des milieux humides de Canards Illimités Canada (CIC) (*Canadian Wetland Inventory Progress*) ainsi que des données de la Banque de données topographiques du Québec (BDTQ) et de la Géobase du réseau hydrographique du Québec (GRHQ) pour les cours d'eau. De plus, WSP a consulté les documents cartographiques *Carte des dépôts de surface* du ministère de l'Énergie et des Ressources naturelles du Québec (MERN). La carte écoforestière de format gdb produite par la Direction des inventaires forestiers (DIF) du ministère des Forêts, de la Faune et des Parcs (MFFP) a été utilisée à titre de document de référence. Cette cartographie contient certaines informations pertinentes, telles que le groupement d'essences, le type de dépôt de surface et la classe de drainage. Les placettes échantillon produites par la DIF du MFFP, qui sont situées dans la zone d'inventaire, ont été consultées. Ces placettes peuvent être affichées à l'écran dans l'environnement ArcGIS ainsi qu'en visualisation stéréoscopique.

WSP a également pris connaissance d'autres sources d'informations, telles que la cartographie numérique des données topographiques Canvec (toporama) à l'échelle du 1 : 50 000 de Ressources naturelles Canada (RNCAN) et les différents modèles issus des données LiDAR, dont les modèles d'humidité et de topographie. Les produits LiDAR, tels que les modèles numériques de terrain ombrés et les courbes de niveau de 1 m de précision, sont d'une grande utilité et ont permis de cartographier les milieux humides et hydriques avec une plus grande précision. Aussi, d'autres images satellitaires provenant du domaine public (p. ex. Google Earth) ont été utilisées afin de visualiser le territoire de façon plus globale.

Une validation des types de groupements et des limites définies a par la suite été réalisée lors des inventaires de terrain.

2.2 CARACTÉRISATION ET DÉLIMITATION DU MILIEU NATUREL

2.2.1 GÉNÉRALITÉS

Dans le cadre de la planification des inventaires, des parcelles d'inventaire ont été positionnées à l'intérieur de chaque polygone de groupement terrestre, humide ou hydrique. Pour les plus grands groupements, plusieurs parcelles ont été prévues de manière à bien évaluer ceux-ci. Notons que ces parcelles préétablies ont servi de base à la réalisation des inventaires et que le placement, le nombre et la répartition de celles-ci ont pu être ajustés sur le terrain en fonction des observations et de la délimitation des groupements, de manière à bien représenter le milieu.

De manière générale, on distingue deux types de parcelles d'inventaire : complètes et de validation. L'ensemble des caractéristiques est compilé dans une parcelle complète alors qu'une parcelle de validation vise à confirmer les observations faites ailleurs dans un groupement. Ainsi, pour chaque groupement, au moins une parcelle complète est effectuée et une ou plusieurs parcelles de validation peuvent être réalisées selon la superficie du groupement. À l'intérieur d'un même groupement, plusieurs parcelles complètes peuvent également être effectuées de façon à témoigner de l'hétérogénéité relative observée. À l'opposé, les parcelles de validation permettent de témoigner de l'uniformité observée à l'intérieur d'un groupement donné.

L'inventaire floristique a été réalisé lors de trois campagnes de terrain. Des photographies prises lors de ces inventaires sont présentées à l'annexe A. La première et la deuxième campagne de caractérisation ont été réalisées respectivement du 9 au 11 août 2016, et du 23 au 25 août 2017. Elles visaient à obtenir des informations sur des groupements végétaux diversifiés, dispersés à travers le territoire couvert par la zone d'inventaire. Finalement, la troisième campagne d'inventaire réalisée du 21 au 24 septembre 2021 ciblait davantage les groupements situés à l'endroit du Projet, toujours dans la zone d'inventaire. Cette troisième campagne d'inventaire a permis de compléter la caractérisation de tous les groupements humides et terrestres, de caractériser les milieux hydriques et de vérifier également la présence d'EMVS et d'EEE.

Les trois campagnes d'inventaires ont donc permis de valider les limites, l'appellation et la caractérisation des groupements identifiés lors de la photo-interprétation. Des fiches d'entrée de données issues de la base de données InSitu, développée par WSP, ont été remplies sur le terrain pour prendre en note les caractéristiques des habitats retrouvés sur le terrain. Ces fiches sont disponibles à l'annexe B pour tous les groupements dans la zone d'inventaire.

Les espèces ont été identifiées à l'aide de documents de référence tels que la Flore laurentienne (Frère Marie-Victorin et coll., 2002), le Guide espèces floristiques typiques des milieux humides du Québec (Landry, 2013a), le Guide espèces floristiques indigènes des milieux terrestres du Québec (Landry, 2013b), le Guide des fleurs sauvages du Québec (Newcomb et Morrison, 1993) et le guide Arbres et plantes forestières du Québec et des Maritimes (Leboeuf, 2016). Les noms des espèces ont également été validés dans la base de données des plantes vasculaires du Canada (Brouillet et coll., 2010).

Chacun des groupements a été classifié en fonction de l'espèce dominante et du régime hydrique qui le caractérise. Les groupements terrestres et humides se distinguent selon des critères botaniques, biophysiques et hydrologiques, tel que détaillé à la section suivante.

Au niveau biologique, en plus d'une évaluation de la rareté, du stade successional et de la maturité du groupement, les caractéristiques générales de structure et d'abondance ont été notées pour chacun des types de groupements et une liste d'espèces floristiques a été dressée. Les groupements ayant les mêmes espèces dominantes ont été regroupés en un seul type afin de limiter leur nombre (p. ex. pessière noire, pinède grise, etc.). Des données sur les caractéristiques abiotiques (drainage, topographie, sols, lien hydrologique) et sur d'autres éléments descriptifs (perturbations) ont également été notées pour chaque polygone. Ces différents éléments ont été inventoriés dans une placette d'environ 10 m de rayon, représentative de l'ensemble du milieu. Lors des inventaires, une attention particulière a été portée à la présence d'espèces végétales exotiques envahissantes (EEE).

Au total, 246 parcelles d'inventaire ont été effectuées dans la zone en 2016 et en 2017. En 2021, 245 parcelles d'inventaire, dont 233 parcelles de groupements végétaux et 12 parcelles de milieux hydriques, ont été effectuées dans le secteur ciblé pour l'implantation des infrastructures minières.

Des coordonnées géographiques ont été recueillies pour permettre d'ajuster, au besoin, la délimitation des différents groupements végétaux issue des travaux de photo-interprétation. En complément, des photographies ont été prises.

2.2.2 MILIEUX HUMIDES

Les milieux humides observés dans la zone d'inventaire ayant d'abord été délimités par photo-interprétation ont été validés par la suite sur le terrain. Un milieu humide est identifié par ses caractéristiques botaniques, biophysiques et hydrologiques (Lachance et coll., 2021). Le tableau 1 donne une liste non exhaustive des critères ou des signes à prendre en considération pour identifier la présence de milieux humides (Lachance et coll., 2021). Par ailleurs, en cas d'imprécision de la photo-interprétation, les milieux humides ont été délimités par la méthode botanique qui prend en considération l'ensemble des éléments précédemment cités. L'appellation des différents milieux humides est quant à elle basée sur le guide *Identification et délimitation des milieux humides du Québec méridional* (Lachance et coll., 2021).

Tableau 1 Critères de caractérisation des milieux humides

TYPE	CRITÈRES
Botanique	– Dominance de plantes obligées et facultatives des milieux humides
Biophysique	– Ligne de démarcation d'eau (quai, roches, arbres, etc.) – Débris apportés par l'eau – Déposition de sédiments – Odeur de soufre (œuf pourri) dans le sol – Dépressions couvertes de litière noirâtre liée à la mauvaise décomposition de la matière organique – Effet rhizosphère (oxydation autour des racines) – Mouchetures marquées dans les 30 premiers centimètres du sol – Écorce des arbres érodée – Racines d'arbres et d'arbustes hors du sol – Ligne de mousses sur les troncs – Souches hypertrophiées – Lenticelles hypertrophiées – Système racinaire peu profond – Racines adventives
Hydrologique	– Surface du sol inondée – Sol saturé d'eau dans les 30 premiers centimètres

Les données sur la structure de la végétation, la composition floristique et l'importance des espèces et, d'autre part, les renseignements sur la localisation, le type de substrat et la nature des dépôts de surface du sol (organique, inorganique, sol nu, litière, eau libre), ont été prises pour chacune des parcelles d'inventaire. Toutes les plantes recensées ont également été évaluées quant à leur préférence pour les milieux humides (d'après l'annexe 1 de (Lachance et coll., 2021).

La détermination du régime hydrique du groupement doit toutefois être adaptée au fait que la zone d'inventaire se trouve en milieu nordique. En effet, les listes de plantes obligées et facultatives du guide *Identification et délimitation des milieux humides du Québec méridional* (Lachance et coll., 2021) s'appliquent au sud du Québec, mais peuvent s'avérer inexactes dans un contexte nordique. En effet, certaines espèces végétales n'ont pas le même statut hydrique selon la latitude. C'est le cas de l'épinette noire (*Picea mariana*) ou du thé du Labrador (*Rhododendron groenlandicum*) qui se réfugie dans les milieux humides dans le sud du Québec, tandis qu'elle est une espèce dominante autant dans les milieux terrestres que les milieux humides dans le Nord québécois. Dans un tel cas où la végétation ne permet pas de statuer sur le régime hydrique d'un groupement, les indices biophysiques, hydrologiques et les caractéristiques des sols en place revêtent alors une plus grande importance. Les marécages et tourbières ont été essentiellement distingués en fonction de l'épaisseur de la couche de tourbe. Conformément aux normes du MELCC, les tourbières se caractérisent par une couche organique (tourbe) en surface supérieure à 30 cm alors qu'en deçà de cette épaisseur, les groupements ont été qualifiés de marécages ou de marais selon le type de végétation observé.

2.2.3 ESPÈCES FLORISTIQUES À STATUT PARTICULIER

Dans le but de pouvoir effectuer un repérage ciblé sur le terrain, le guide produit par le Centre de données sur le patrimoine naturel du Québec (CDPNQ) et le MELCC, *Les plantes vasculaires en situation précaire au Québec* (Tardif et coll., 2016), a été consulté afin de connaître les espèces répertoriées dans la grande région de la Baie-James ou du nord-est de l'Abitibi-Témiscamingue. Une liste préliminaire d'espèces potentielles, basée surtout sur la localisation géographique des occurrences connues d'espèces ayant un statut de protection, a ainsi été produite. Dans le but de préciser davantage l'analyse de potentialité des espèces, la *Flore laurentienne* (Frère Marie-Victorin et coll., 2002), le *Guide de reconnaissance des habitats forestiers des plantes menacées ou vulnérables - Abitibi-Témiscamingue et Nord-du-Québec (secteur sud-ouest)* (Labrecque et coll., 2014) et le guide *Plantes rares du Québec méridional* (CFQF, 2009) ont été consultés. Ces ouvrages ont permis d'évaluer le potentiel des groupements végétaux de la zone d'inventaire à abriter ces espèces.

Cette analyse du potentiel de présence a été ajustée avant les campagnes d'inventaire en 2021. En effet, les données colligées en 2016 et en 2017 ont permis de dresser un portrait de base des habitats de la zone d'inventaire afin de préciser la liste d'espèces potentielles. Plusieurs autres ouvrages spécialisés ont été utilisés, au besoin, pour mieux documenter les habitats préférentiels des espèces d'intérêts. Par exemple, plus d'informations au sujet de diverses espèces de Carex ont été obtenues en consultant le livre *Sedges of Maine – A Field Guide to Cyperaceae* (Arsenault et coll., 2013). Les affinités pour certains types de sols (basique, acide) ont également été prises en compte pour obtenir la liste finale des espèces dont le potentiel de présence dans la zone d'inventaire est assez important pour qu'elles y figurent.

Des cartes d'habitats potentiels ont finalement été générées conformément à la méthodologie proposée par Labrecque et coll., 2014. Ces cartes ont été produites pour les huit plantes dont les caractéristiques détaillées des habitats forestiers sont connues (tableau 3; Labrecque et coll., 2014).

Les résultats des requêtes formulées dans ArcGIS ont permis d'évaluer plus précisément le potentiel de présence de ces espèces à l'intérieur de la zone d'inventaire. Les données relatives à la nature du substrat rocheux ont également été consultées (Système d'information géominère du Québec [SIGÉOM]) dans le but de faire ressortir tout secteur d'intérêt (zone de résurgence calcaire ou de dolomitique), lesquels peuvent augmenter considérablement le potentiel de présence d'espèces menacées, vulnérables ou susceptibles d'être ainsi désignées.

Selon les informations recueillies, le tableau 2 présente les huit espèces potentiellement présentes dans la zone d'inventaire.

Tableau 2 Espèces floristiques à statut particulier potentiellement présentes dans la zone d'inventaire

Nom commun	Nom scientifique	Statut au Québec ^a	Période propice d'observation	Habitat type	Potentiel de présence
Aster modeste	<i>Canadanthus modestus</i>	S	Estivale tardive	Milieus humides ouverts (rivages sableux, prairies humides, marais). Parfois en milieux terrestres tels que les terrains urbains, fossés, champs en friche et les bordures des chemins agricoles.	Faible
Calypso d'Amérique	<i>Calypso bulbosa</i> var. <i>americana</i>	S	Printanière	Cédrières pures, cédrières à mélèze sur tourbe, sapinières, rivage rocheux argileux, tourbière minérotrophe, toujours en milieu calcaire.	Faible
Corallorhize striée	<i>Corallorhiza striata</i> var. <i>striata</i>	S	Estivale précoce	Forêts conifériennes ou mixtes et cédrières tourbeuses. Substrat mésique ou basique en milieux ombragés.	Faible
Élatine du lac Ojibway	<i>Elatine ojibwayensis</i>	S	Estivale	Berges de rivières ou de ruisseaux, marais. Généralement en eau peu profonde.	Faible
Éléocharide à tétons	<i>Eleocharis mamillata</i> subsp. <i>mamillata</i>	S	Estivale tardive	Milieus humides de types variés. Rives des lacs, étangs peu profonds, ruisseaux, tapis flottants, tourbières, fens, fossés.	Faible
Mimule glabre	<i>Erythranthe glabrata</i>	M	Estivale	Milieus palustres tels que les marécages et les prairies humides. Généralement sur sol sablonneux humide et alimenté par l'eau froide de sources. Sans affinité quant au pH.	Faible
Pigamon pourpré	<i>Thalictrum dasycarpum</i>	S	Estivale	Rives des tourbières minérotrophes, clairières et prairies humides. Colonise parfois les friches terrestres.	Moyen
Saule de McCalla	<i>Salix maccalliana</i>	S	Estivale tardive	Rivages rocheux et graveleux, marécages, bogs boisés. Plante héliophile.	Moyen

a : M : espèce menacée au Québec. S : espèce susceptible d'être désignée menacée ou vulnérable au Québec.

Lors des quatre périodes d'inventaires de terrain (9 au 11 août 2016; 23 août au 25 août 2017; 2 au 10 août 2021; 21 au 24 septembre 2021), la recherche des espèces floristiques à statut particulier a surtout été concentrée dans les habitats et les groupements végétaux les plus susceptibles d'abriter ces taxons. Des biologistes ont ainsi parcouru les groupements à plus fort potentiel pour la recherche spécifique d'espèces floristiques à statut particulier. Les bords de cours d'eau, les tourbières minérotrophes ouvertes ou boisées (fens) et les prairies humides sont les habitats où un effort de recherche plus soutenu a été fait. La majorité des habitats potentiels d'EMVS de la zone d'inventaire ont été sommairement sillonnés selon un parcours sinueux ou en zigzag, lorsque possible.

Une parcelle d'inventaire a également été réalisée dans la majorité des habitats potentiels. Les inventaires spécifiques aux EMVS se sont déroulés simultanément aux inventaires généraux des groupements végétaux. À noter qu'une attention particulière a également été portée par les biologistes parcourant l'ensemble de la zone d'inventaire pour les espèces floristiques ayant un statut de protection. La recherche des espèces a été effectuée visuellement et tous spécimens de plantes présentant certaines ressemblances avec une espèce désignée ont été récoltés comme spécimen d'herbier. Ces spécimens ont été séchés et conservés pour une identification ultérieure, laquelle a été réalisée par un biologiste spécialisé en botanique. En cas de doute au sujet de l'identification d'une EMVS, un deuxième avis a été demandé auprès d'un botaniste senior.

Lors de ces inventaires, les occurrences connues ont été validées et caractérisées (si applicable) dans le but de bien décrire l'habitat fréquenté par l'espèce en question. Pour les nouvelles occurrences d'espèces à statut particulier trouvées, un relevé complet a été réalisé en suivant les normes du MELCC. Ce relevé inclut les coordonnées géographiques de l'occurrence, une description de la taille et de l'étendue de la population, une description de l'habitat et la prise de photographies. Lorsque l'occurrence est ponctuelle, seul un point GPS est pris en note.

Une requête a également été réalisée auprès du CDPNQ en 2016 et en 2017 afin de connaître la liste des espèces à statut particulier observées dans un rayon approximatif de 10 et de 50 km de la zone d'inventaire. À noter qu'à la suite de la consultation des informations du CDPNQ, le MELCC nous a avisés de l'absence sur le territoire du Projet, ou à l'intérieur d'un périmètre d'influence de ce dernier, de mentions d'espèces menacées, vulnérables ou susceptibles d'être ainsi désignées (annexe C).

2.2.4 ESPÈCES EXOTIQUES ENVAHISSANTES

Les espèces exotiques envahissantes (EEE) sont des plantes qui ont été introduites à l'extérieur de leur aire de répartition naturelle et qui peuvent constituer une menace pour l'environnement et la biodiversité. Grâce à leur capacité de dispersion et à leur croissance rapide, ces espèces présentent des avantages compétitifs sur les espèces indigènes qui leur permettent de devenir dominantes au sein de la communauté végétale d'un milieu donné ou même d'éliminer localement certaines espèces indigènes peu compétitrices.

Pour les EEE du Québec, le document de Landry (Landry, 2013c) ainsi que l'outil en ligne de détection des espèces exotiques envahissantes du MELCC (Gouvernement du Québec, 2021) ont été consultés. Une attention particulière a alors été accordée aux espèces considérées prioritaires ou à surveiller au Québec.

Les inventaires spécifiques aux EEE se sont déroulés simultanément aux inventaires généraux des groupements végétaux. La recherche des espèces a été effectuée visuellement sur l'ensemble de la zone d'inventaire et, s'il y a lieu, les colonies de EEE ont été délimitées et photographiées au terrain.

2.2.5 PLANTE D'INTÉRÊT TRADITIONNEL POUR LES AUTOCHTONES

L'utilisation traditionnelle des plantes par les communautés crie de la région visée par l'étude a été évaluée en réalisant une revue de littérature. Ainsi, différents articles et bases de données colligeant les plantes utilisées par ces communautés ont été consultés dans le but de dresser la liste des plantes utilisées la plus exhaustive possible (Uprety et coll., 2012). Le nom scientifique et le nom vernaculaire (français, anglais et cri) de ces espèces ont ainsi été notés. Le port de croissance des plantes (arbres, arbustes, herbacées, muscinales) et les parties de plantes utilisées par les communautés crie sont également des informations qui ont été recueillies.

3 RÉSULTATS

3.1 GROUPEMENTS VÉGÉTAUX

Le Projet se situe dans la partie sud de la pessière à mousses de la zone boréale, soit à 38 km au nord de la limite de la sapinière à bouleau blanc. Les paysages du domaine bioclimatique de la pessière à mousses sont plutôt uniformes puisque le couvert forestier est nettement dominé par l'épinette noire alors que la strate arbustive est largement représentée par les éricacées (MFFP, 2021).

Au niveau régional, la zone d'inventaire se situe dans la région écologique 6C, soit la région de la Plaine du lac Opémisca (Blouin et Berger, 2004). L'inventaire réalisé dans la zone d'inventaire a permis de constater que la végétation présente sur le site est caractéristique de cette région écologique. Comme décrit dans le guide de reconnaissance des types écologiques (Blouin et Berger, 2004), en plus de l'épinette noire dominant le paysage, le pin gris est présent sur les stations plus sèches, le bouleau blanc est présent principalement sur les versants orientés au sud des collines en association avec le sapin baumier et le peuplier faux-tremble colonise les sites où le dépôt de surface est mince.

Par ailleurs, le territoire à l'étude fait également partie de la province naturelle des Hautes-terres de Mistassini, un plateau parsemé de collines dont la limite sud marque la transition entre le bassin versant de la baie James et celui du Saint-Laurent (CERQ, 2021). La topographie observée sur le site correspond bien à la description de ce territoire, où les grands plateaux tapissés de dépôts glaciolacustres sont propices à la création de tourbières. Quelques collines et dépôts de sable, et ce, plus particulièrement dans le secteur d'implantation des infrastructures minières où la représentation des tourbières est moindre, sont présents dans la zone d'inventaire.

Dans le domaine bioclimatique de la pessière à mousses, le cycle des feux représente le principal élément de la dynamique forestière (MFFP, 2021). Les feux de forêt exercent une grande influence sur la composition et la structure des groupements végétaux. Les effets de ces feux sur l'écosystème sont fonction de la fréquence, de l'étendue et de la sévérité de ceux-ci (RNCAN, 2020). La zone d'inventaire a cependant été peu affectée par les feux de forêt récents, alors que des indices récents de feux de faibles intensités ont été observés à l'ouest, à l'extérieur de la zone d'inventaire.

Dans la zone d'inventaire, les activités forestières représentent l'élément principal ayant influencé l'évolution des groupements végétaux. Les données tirées de la carte écoforestière et de la photo-interprétation indiquent que plus du tiers de la zone d'inventaire a fait l'objet de coupes forestières entre 1997 et 2000. Ces zones coupées il y a une vingtaine d'années accueillent aujourd'hui des groupements végétaux en régénération où la strate arbustive, qui peut être plus ou moins dense et haute selon les secteurs, est dominée par les résineux, soit le pin gris (*Pinus banksiana*) et l'épinette noire, parfois en association avec le bouleau blanc (*Betula papyrifera*).

La carte 2 présente les groupements végétaux retrouvés dans la zone d'inventaire à la suite des relevés d'inventaire de 2021 alors que le tableau 3 détaille les superficies des groupements végétaux s'y trouvant.

En somme, à l'intérieur de la zone d'inventaire, les milieux terrestres couvrent une superficie de 332,21 ha (47,51 %) alors qu'on retrouve 213,86 ha de milieux humides (30,59 %) représentés principalement par des tourbières ombrotrophes ouvertes. Les milieux hydriques (lacs) couvrent 35,13 ha, soit 5,02 % de la zone d'inventaire. Enfin, la zone d'inventaire comprend également des milieux anthropiques (118 ha, soit 16,88 %) regroupant les installations existantes du camp minier.

Il est à noter que l'intensification des activités d'exploration minière au cours de la dernière année à l'intérieur de la zone d'inventaire a pour effet que les superficies affectées par les activités de forage continuent d'évoluer.

Les fiches descriptives détaillées des groupements végétaux de la zone d'inventaire sont disponibles à l'annexe B. La carte 2 permet également de faire le lien entre les parcelles d'inventaire et les fiches descriptives. Chacune des fiches présente l'ensemble des informations recueillies lors des inventaires, dont les espèces végétales observées, les données abiotiques et d'autres éléments descriptifs, ainsi que des photographies des peuplements. Une brève description de la végétation est présentée dans les sections suivantes.

Tableau 3 Groupements végétaux observés dans la zone d'inventaire

Groupements végétaux	Superficie dans la zone d'inventaire (ha)	Représentativité (%)
Milieu terrestre		
Bétulaie	16,41	2,35
Boisé mixte	24,18	3,46
Pessière noire à lichen	7,06	1,01
Pessière noire à mousse	84,22	12,05
Régénération arbustaie conifère	183,74	26,28
Régénération arbustaie mixte	2,62	0,37
Sapinière à bouleau blanc	13,98	2,00
Sous-total des milieux terrestres	332,21	47,51
Milieu humide		
Eau peu profonde	0,02	0,00
Marais	0,03	0,00
Marécage arborescent	5,00	0,72
Marécage arbustif	13,85	1,98
Tourbière boisée minérotrophe (fen)	7,99	1,14
Tourbière ouverte minérotrophe (fen)	64,37	9,21
Tourbière boisée ombrotrophe (bog)	20,31	2,90
Tourbière ouverte ombrotrophe (bog)	102,29	14,63
Sous-total des milieux humides	213,86	30,59
Milieu hydrique (plan d'eau)		
Sous-total des milieux hydriques	35,13	5,02
Anthropique		
Sous total des milieux anthropiques	118,00	16,88
Total général	699,20	100

3.1.1 MILIEUX TERRESTRES

Parmi les milieux terrestres, deux groupements de début de succession (régénération arbustaie conifère et régénération arbustaie mixte) se distinguent dans la zone d'inventaire (186,36 ha, soit 26,65 %). Ces deux groupements sont principalement associés aux activités forestières puisque les secteurs ayant fait l'objet de coupes forestières à la fin des années 1990 sont maintenant dominés par une régénération arbustive d'épinettes noires et de pin gris, parfois en association avec le bouleau blanc.

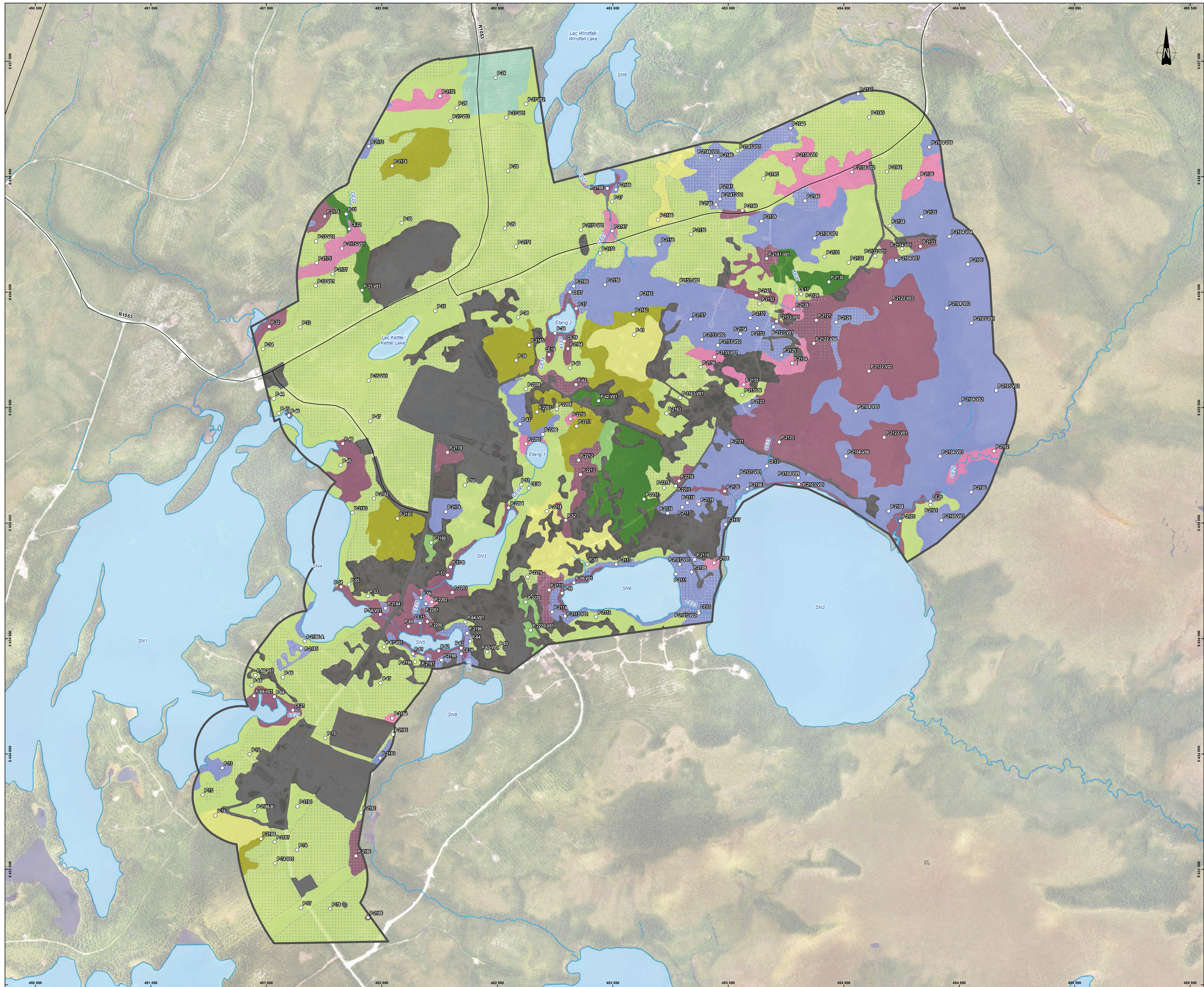

Carte 2 / Map 2
Inventaire de la végétation 2021
Vegetation Inventory 2021

Sources :
BDTC, 1:20 000, MRNF Québec, 2007
MERN, AGRÉSEAU+, réseau routier
BDQA, 1:5 000 000, MRNF Québec, 2010
SDA, 1:20 000, MERN Québec, 2019-01
Photo-interprétation de la végétation / Photo-interpretation of the vegetation, WSP, 2021
Orthophoto, résolution 80 cm, Osisko Mining inc., 2020-07

0 75 150 225 m
MTM, fuseau 9 / zone 9, NAD83

07 octobre 2022

Préparée par / Preparation : J. Tremblay
Dessinée par / Drawing : C. Thériault
Vérifiée par / Verification : M.-H. Brisson
_201_11330_19_rsvcc2_025_vegetation_221007.mxd

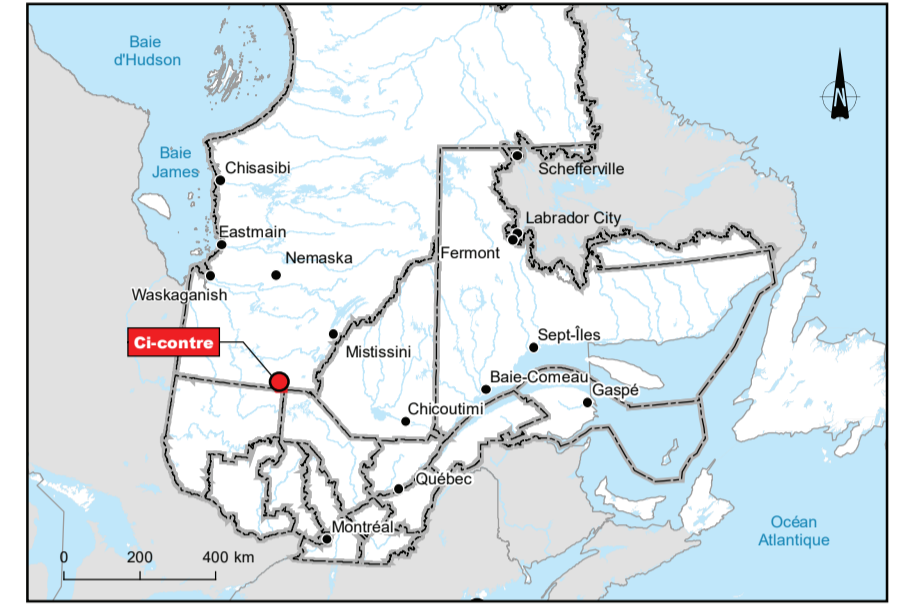

- Zone d'inventaire / Study area
- Hydrographie / Hydrography**
 - Cours d'eau intermittent / Intermittent watercourse
 - Cours d'eau permanent / Permanent watercourse
- Végétation / Vegetation**
 - Parcelle d'inventaire / Inventory plot
 - Groupements humides / Wetlands**
 - Eau peu profonde / Shallow water
 - Marais / Marsh
 - Marécage arbustif / Shrub swamp
 - Marécage arborescent / Treed swamp
 - Tourbière ouverte minérotrophe (fen) / Open fen
 - Tourbière boisée minérotrophe (fen) / Treed fen
 - Tourbière ouverte ombrotrophe (bog) / Open bog
 - Tourbière boisée ombrotrophe (bog) / Treed bog
 - Groupements terrestres / Terrestrial**
 - Anthropique / Anthropogenic
 - Boisé mixte / Mixed woodland
 - Bétulaie / Birch forest
 - Pessière noire à lichen / Black spruce peat moss stand
 - Pessière noire à mousses / Black spruce moss stand
 - Régénération arbustive conifère / Coniferous scrubland regeneration
 - Régénération arbustive mixte / Mixed scrubland regeneration
 - Sapinière à bouleau blanc / Balsam fir white birch

Dans la strate arbustive, en plus du thé du Labrador présent sur l'ensemble du territoire à l'étude, quelques autres espèces d'éricacées sont observées, notamment le bleuet à feuilles étroites (*Vaccinium angustifolium*), le bleuet fausse-myrtille (*Vaccinium myrtilloides*) et le kalmia à feuilles étroites (*Kalmia angustifolia*) venant confirmer le régime hydrique plus xérique de ces groupements. Parmi les herbacées présentes dans ces groupements, le quatre-temps (*Cornus canadensis*) et le maïanthème du Canada (*Maianthemum canadense*) sont les principales espèces observées. Le sol de ces groupements est habituellement caractérisé par un horizon mince de matière organique en surface un horizon de sable ou de loam sableux. Le roc a été observé dans ces groupements.

Le deuxième type de groupement terrestre le plus observé dans la zone d'inventaire est la pessière noire à mousses (84,22 ha, soit 12,05 %). Ce groupement est souvent présent en bordure des groupements de début de succession ayant fait l'objet de coupes forestières. Ils représentent donc, dans ces situations, des portions de territoire ayant été épargnées par les coupes forestières où la strate arborescente est composée majoritairement d'épinette noire en association, à l'occasion, avec quelques bouleaux blancs ou pins gris. Ce groupement est observé sur des terrains en pente douce à modérée autour de cours d'eau, de lacs ou de tourbières (carte 2). Le sol des pessières noires à mousses est typiquement caractérisé par une couche mince de matière organique en surface sur un horizon de sable ou de loam sableux avec le roc parfois atteint à moins de 30 cm de profondeur. Les espèces dominantes des strates arbustives et herbacées de la pessière noire à mousses sont les mêmes que celles observées dans les groupements d'arbustiaies en régénération, soit le thé du Labrador, le bleuet à feuilles étroites, le bleuet fausse-myrtille et le kalmia à feuilles étroites ainsi que le quatre-temps et le maïanthème du Canada. Parmi les espèces compagnes, une plus grande diversité d'espèces dans ces deux strates des pessières noires à mousses est observée par rapport à ce qui est présent dans les groupements en régénération.

Les quatre autres types de groupements végétaux terrestres couvrent des superficies plus limitées de la zone d'inventaire. En premier lieu, les boisés mixtes (24,18 ha, soit 3,46 %) sont dominés par le sapin baumier (*Abies balsamea*), le bouleau à papier, l'épinette noire ainsi que quelques éricacées. La strate herbacée abrite des cortèges floristiques semblables à ceux observés dans les groupements de début de succession (régénération arbustiaie conifère et régénération arbustiaie mixte) précédemment décrits. Pour ce qui est du sol, l'horizon de matière organique est inférieur à 30 cm et le sol est principalement composé de sable dans ces groupements.

Dans la zone d'inventaire, une pessière noire à lichen a également été répertoriée sur une superficie de 7,06 ha (1,01 %). Ce groupement se distingue des pessières noires à mousses par un couvert arborescent moins dense et par la présence d'un couvert muscinal dominé par les lichens. Leur composition floristique dans les strates arborescentes, arbustives et herbacées est similaire à ce qui est observé dans les pessières noires à mousses venant confirmer le régime hydrique plus xérique de ces groupements. De la même manière, le sol est semblable à ce qui est noté dans les pessières noires à mousses, soit un horizon de matière organique inférieur à 30 cm en surface sur une couche de sable ou de loam sableux.

Quatre groupements dominés par le bouleau blanc sont présents de façon éparse dans la zone d'inventaire (16,41 ha, soit 2,35 %). Les bétulaies blanches sont d'ailleurs semblables aux boisés mixtes à plusieurs égards pour ce qui est du type de sol observé et des espèces arbustives et herbacées présentes.

Six sapinières à bouleau blanc ont été répertoriées dans la zone d'inventaire (13,98 ha, soit 2,0 %). Ce type de groupement est dominé, dans la strate arborescente, par le sapin baumier et le bouleau à papier. Le couvert herbacé et arbustif de ces groupements est plus diversifié par rapport à celui des autres groupements observés sur le site.

3.1.2 MILIEUX HUMIDES

Dans la zone d'inventaire, les milieux humides représentent 213,86 ha, soit 30,59 %. Selon une évaluation conservatrice des superficies de milieux humides sur le territoire, 18,2 % du territoire de la province naturelle des hautes-terres de Mistassini est couverte de milieux humides (Pellerin et Poulin, 2013). Selon ce comparatif, la zone d'inventaire comprendrait ainsi une plus grande proportion de milieux humides qu'à l'échelle régionale. Dans la zone d'inventaire, les milieux humides sont composés de huit types de groupements.

Parmi l'ensemble des groupements végétaux humides, les tourbières ombrotrophes ouvertes (bogs) et les tourbières ouvertes minérotrophes (fens) dominent. En effet, ces deux types de groupements végétaux représentent 77,93 % des milieux humides de la zone d'inventaire (166,66 ha sur 216,86 ha).

Dans l'ensemble de la répartition des milieux humides de la zone d'inventaire, un massif principal situé dans le secteur est présent. Ce massif, principalement composé de tourbières ombrotrophes ouvertes et de tourbières minérotrophes ouvertes, couvre 110,76 ha, ce qui représente 51,79 % de la superficie totale couverte par les milieux humides dans la zone d'inventaire. Dans cette zone, la continuité observée entre les différents types de tourbières crée de grands complexes de milieux humides où les tourbières ombrotrophes et minérotrophes, aussi bien ouvertes que boisées, s'entrecroisent.

Quoique la majorité des tourbières ouvertes soient peu diversifiées et dominées par les éricacées, certaines tourbières ouvertes situées en bordure de cours d'eau renferment une plus grande diversité d'espèces d'herbacées et d'arbustes. Ces tourbières riveraines plus diversifiées correspondent à des tourbières minérotrophes (fens) qui se distinguent des tourbières ombrotrophes (bogs) sur la base du type d'alimentation en eau. Les tourbières ombrotrophes constituent des milieux humides alimentés essentiellement par les eaux issues des précipitations (pluie et neige), alors que l'apport en eau dans les tourbières minérotrophes est également assuré par les eaux de circulation qui se sont enrichies en minéraux au contact avec les sols des habitats voisins (Leboeuf et coll., 2012). Cette différence fait en sorte que les tourbières ombrotrophes sont plus acides et plus pauvres en nutriments que les tourbières minérotrophes, ce qui influence la composition et la diversité de la végétation.

Les tourbières minérotrophes recèlent donc d'une richesse spécifique beaucoup plus grande. En plus des éricacées et du mélèze laricin (*Larix laricina*), l'andromède glauque (*Andromeda polifolia* var. *latifolia*), l'aune rugueux (*Alnus incana* subsp. *rugosa*), le kalmia à feuilles d'andromède (*Kalmia polifolia*), le saule à feuilles de poirier (*Salix pyrifolia*) et le myrique baumier (*Myrica gale*) sont principalement observés dans la strate arbustive de ces tourbières minérotrophes. Pour ce qui est de la strate herbacée, celle-ci est dominée par les cypéracées qui sont représentées par plusieurs espèces de carex (*Carex canescens*, *Carex trisperma*, *Carex oligosperma*, *Carex aquatilis* var. *aquatilis*, *Carex magellanica* subsp. *irrigua*, *Carex pauciflora*, *Carex echinata*, *Carex utriculata*, *Carex lasiocarpa* subsp. *americana*), la glycérie striée (*Glyceria striata*), la ronce pubescente (*Rubus pubescens*), la smilacine trifoliée (*Maianthemum trifolium*), le calamagrostide du Canada (*Calamagrostis canadensis*) et les linaigrettes (*Eriophorum vaginatum* var. *spissum*, *Eriophorum virginicum*), notamment. Les tourbières minérotrophes présentent une flore particulièrement riche (Grondin et coll., 2005).

Les tourbières boisées ombrotrophes (20,31 ha, soit 2,90 %) et minérotrophes (7,99 ha, soit 1,14 %) de la zone d'inventaire se distinguent principalement par la présence d'un couvert arborescent supérieur à 25 %. Dans les deux types de groupements, l'épinette noire, le mélèze laricin et les éricacées dominent largement la végétation présente.

Les éricacées sont majoritairement représentées par le thé du Labrador et le cassandre calculé, kalmia à feuilles étroites et le bleuet à feuilles étroites, alors que la smilacine trifoliée, le cornouiller du Canada et la chicouté (*Rubus chamaemorus*) et les carex sont les principales espèces observées dans la strate herbacée.

Par ailleurs, les marais, marécages arbustifs et arborescents ne couvrent respectivement que 0,03 ha (0 %), 13,85 ha (1,98 %) et 5,00 ha (0,72 %) dans la zone d'inventaire. La végétation présente dans ces groupements est similaire à celle observée dans les tourbières ombrotrophes boisées. L'épaisseur de matière organique (< 30 cm) en surface constitue plutôt l'élément les différenciant des tourbières.

Le castor exerce normalement une certaine influence régionale, considérant les grandes étendues de terrain plat pouvant être inondées par ses activités. Des eaux peu profondes sont présentes dans la zone d'inventaire (0,02 ha, soit 0 %). Leur représentativité est donc plutôt limitée dans le secteur à l'étude.

Dans la zone d'inventaire, les tourbières ombrotrophes occupent une partie significative du territoire. Les inventaires ont permis de confirmer que ces milieux possèdent les caractéristiques typiques des milieux humides et tourbières retrouvées sur l'ensemble du territoire jamésien (Payette et Rochefort, 2001).

L'ensemble des parcelles d'inventaire effectuées dans les tourbières ombrotrophes ou minérotrophes (ouvertes ou boisées) de la zone d'inventaire a permis de constater un dépôt de matière organique mal drainé d'une épaisseur variant de 30 cm à plus de 100 cm en surface. Ce caractère distinctif des tourbières témoigne du processus par lequel l'accumulation de débris végétaux prévaut sur le processus de décomposition. Dans les zones boréales du Québec, les précipitations relativement abondantes ainsi que la courte saison de croissance sont favorables à l'accumulation de la tourbe et à la formation de tourbières (Leboeuf et coll., 2012), ce qui explique en partie leur omniprésence dans la zone d'inventaire. À l'opposé, les marécages arbustifs ayant été visités dans la zone d'inventaire montraient un sol composé d'une couche de 0 à 25 cm de matière organique en surface sur un horizon minéral variant du sable à loam sableux.

3.2 ESPÈCES FLORISTIQUES À STATUT PARTICULIER

En général, les forêts de la région de la Baie-James et du nord-est de l'Abitibi-Témiscamingue sont peu susceptibles d'abriter des espèces menacées, vulnérables ou susceptibles d'être ainsi désignées. En effet, ces vastes zones de forêt boréale coniférienne sont généralement homogènes dans leurs assemblages floristiques, ce qui les rendent assez peu diversifiées. La relative pauvreté d'éléments floristiques remarquables, de même que la faible présence d'espèces vasculaires à statut, caractérisent le territoire dans l'ensemble. Les inventaires de terrain confirment cette réalité puisqu'aucune EMVS n'a été observée dans la zone d'inventaire sur les 391 stations d'inventaire réalisées (90 parcelles en 2016; 68 parcelles en 2017 et 233 parcelles en 2021). Ces résultats tendent à montrer que la zone d'inventaire comprend peu d'habitats susceptibles de soutenir des espèces ayant un statut de protection et que la majorité des groupements (humides et terrestres) présentent un faible potentiel d'occurrence pour les EMVS.

Les résultats des requêtes formulées dans ArcGIS confirment ce faible potentiel puisque les groupes d'essences ou les types écologiques les plus susceptibles de soutenir des communautés d'espèces à statut sont très peu présents, voire absents, dans la zone d'inventaire (p. ex. cédrière à thuya occidental; cédrière tourbeuse à sapin, etc.). Les perturbations assez fréquentes du milieu, telles que les coupes forestières, les chemins forestiers et les zones de forage (de forte intensité localement) ont également impacté les communautés floristiques de la zone d'inventaire restreinte au cours des dernières années. Ces perturbations contribuent à diminuer le potentiel de la zone d'inventaire restreinte d'abriter des espèces floristiques ayant un statut de protection légal. Il faut toutefois mentionner que certains types d'habitats particuliers, le plus souvent associés à la présence d'îlots de sols basiques (calcaires), peuvent soutenir un cortège floristique plus diversifié où la concentration de plantes d'intérêt est plus importante. Ces habitats ne sont pas toujours répertoriés ou connus, selon les données géographiques disponibles, et une attention particulière a ainsi été portée sur le terrain pour déceler la présence de ces éléments. La présence importante d'espèces floristiques indicatrices (de stations plus riches ou de sol davantage basique) a donc été utilisée sur le terrain pour déceler la présence de ces zones. Aucun de ces habitats n'a toutefois été clairement identifié sur le terrain.

Bien qu'aucune EMVS n'ait été observée dans les habitats riverains, le potentiel de présence d'espèces à statut particulier est toutefois supérieur dans ces groupements puisqu'elles présentent une diversité plus élevée. Considérant les habitats présents dans la zone d'inventaire, le potentiel de présence des EMVS a été évalué pour chaque espèce dont la présence était suspectée au départ (tableau 2).

Sur les huit espèces pouvant être présentes dans la zone d'inventaire, deux espèces possèdent un potentiel considéré comme étant moyen, soit le pigamon pourpré (*Thalictrum dasycarpum*) et le saule de McCalla (*Salix maccalliana*). Ces espèces ont un potentiel de présence plus élevé à travers le territoire inventorié étant donné la présence d'habitats propices dans la zone d'inventaire. Leur potentiel de présence est toutefois jugé moyen puisqu'elles n'ont pas été observées lors des différentes campagnes d'inventaire.

Toutes les autres espèces (7) ont un potentiel de présence faible puisque les habitats présents ne correspondent seulement qu'en partie à leurs exigences écologiques. De plus, plusieurs de ces espèces occupent des habitats très spécifiques ou des secteurs précis dans la région du Nord-du-Québec.

3.3 ESPÈCES EXOTIQUES ENVAHISSANTES

Au cours des inventaires, aucune EEE n'a été notée dans la zone d'inventaire. Quoique la problématique des EEE soit moins répandue dans le Nord québécois, une attention particulière doit être portée à ces espèces pour éviter leur propagation.

3.4 PLANTE D'INTÉRÊT POUR LES AUTOCHTONES

Lors de l'inventaire floristique, une attention particulière a été portée à la présence de plantes d'intérêt pour les Cris. Les documents consultés (Uprety et coll., 2012) dénombrent 546 espèces ou groupes d'espèces potentiellement utilisés pour des usages médicinaux par les peuples autochtones dans l'ensemble du Canada.

Au total, 36 des plantes observées au terrain sont utilisées par les Cris. Il s'agit de huit espèces arborescentes, 21 espèces arbustives, six espèces herbacées et une espèce invasculaire muscinale (tableau 4).

Dans l'ensemble, les espèces d'intérêt médicinal observées au terrain sont communes dans la zone d'inventaire et dans cette partie du territoire québécois.

Tableau 4 Plantes vasculaires et invasculaires à usage traditionnel cri observées dans la zone d'inventaire

Nom scientifique	Nom français	Nom anglais	Nom cris	Parties utilisées
Arbres				
<i>Betula papyrifera</i>	Bouleau à papier	Paper birch	Htik, owkimawa, waskway, waskwah, waskwaha, wasgwah, waskwayahitik, wuskwi-atik	Rameaux, bourgeons, tiges, feuilles, racines, écorce, bois, sève
<i>Larix laricina</i>	Mélèze laricin	Tamarack	Waachinaakan	Écorce interne
<i>Picea glauca</i>	Épinette blanche	White spruce	Si, minahik, minuhik, eyinatik, wapiskimnahik	Feuilles, rameaux, écorce interne, sève, gomme, bois pourris, bois vert
<i>Picea mariana</i>	Épinette noire	Black spruce	Inaatuk	Cônes
<i>Pinus banksiana</i>	Pin gris	Jack pine	Ushichishk	Cônes et écorce interne
<i>Populus balsamifera</i>	Peuplier baumier	Balsam poplar	Mathamitos, maymiytos, mayi-mitos, mayi metos, metos	Rameaux, bourgeons, tiges, feuilles, écorce, sève
<i>Populus tremuloides</i>	Peuplier faux-tremble	Trembling aspen	Mitos, mitosiniyah	Écorce interne
<i>Prunus pensylvanica</i>	Cerisier de Pennsylvanie	Pine cherry	Pasuwiymayatik, pasisawimin, pusawemina	Écorce et racines
Arbustes				
<i>Alnus alnobetula</i> subsp. <i>crispa</i>	Aulne crispé	Green alder	Mathato	Feuilles
<i>Alnus incana</i> subsp. <i>rugosa</i>	Aulne rugueux	Mountain alder	Utuspii	Écorce
<i>Andromeda polifolia</i> var. <i>latifolia</i>	Andromède glauque	Glaucous-leaved bog rosemary	Kakouboushk	Rameaux
<i>Cornus sericea</i>	Cornouiller hart-rouge	Red-osier dogwood	Inconnu	Écorce, fruits, moëlle et racines
<i>Diervilla lonicera</i>	Dièreville chèvrefeuille	Northern bush-honeysuckle	Maskocipihk	Tiges et racines
<i>Empetrum nigrum</i> subsp. <i>nigrum</i>	Camarine noire	Crowberry	Askiminasih, ebshjimend	Fruits
<i>Gaultheria hispidula</i>	Petit thé	Creeping snowberry	Inconnu	Feuilles et fruits
<i>Ilex mucronata</i>	Némopanthe mucroné	Mountain holly	Inconnu	Feuilles
<i>Juniperus communis</i> var. <i>depressa</i>	Genévrier commun déprimé	Juniper	Kaahkaachiiminaahitkw	Racines
<i>Juniperus communis</i> var. <i>megistocarpa</i>	Genévrier commun	Juniper	Kaahkaachiiminaahitkw	Racines
<i>Juniperus horizontalis</i>	Genévrier horizontal	Creeping juniper	Ahaseminanatik, masekesh, masikeskatik	Rameaux et fruits
<i>Kalmia angustifolia</i>	Kalmia à feuilles étroites	Sheep laurel	Ushipikwh	Feuilles
<i>Ribes glandulosum</i>	Gadellier glanduleux	Skunk currant	Mithicimin	Tiges
<i>Rhododendron groenlandicum</i>	Thé du Labrador	Labrador tea	Kachebuk	Feuilles
<i>Rubus idaeus</i>	Framboisier sauvage	Raspberry	Athoskan, athoskunatikwah, ayosikan, uyooskan, ayuuskun, ayooskunak, anosh'kanek	Tiges, racines et fruits
<i>Salix bebbiana</i>	Saule de Bebb	Willow	Nipisigibi, nipisiah, nipisi, nipisis, atikwupamuk, wekope, nepiseatik, nepise, nipistakwah	Rameaux, tiges et écorce interne
<i>Salix planifolia</i>	Saule à feuilles planes	Tea-leaved willow	Waskayabaduk	Écorce
<i>Salix</i> sp.	Saules	Willow	Utusphi	Écorce interne
<i>Sorbus americana</i>	Sorbier d'Amérique	American mountain-ash	Esniywachiywa, maskominanatik	Écorce et racines
<i>Vaccinium myrtilloides</i>	Bleuet	Blueberry	Sipikomin, ithinimina, iynimin, iyinimin, inimena	Tiges, racines et fruits
<i>Viburnum edule</i>	Pimbina	Low bush-cranberry	Moosomina, mosomina, moosominahtik, mosomina	Rameaux, bourgeons, tiges et feuilles
Herbacées				
<i>Aralia nudicaulis</i>	Aralie à tige nue	Wild sarsaparilla	Waposogibi, waposocipihk, waposocipihk	Racines et rhizomes
<i>Equisetum sylvaticum</i>	Prêle des bois	Horsetail	Mistatimosoy, okotawask, enskowusk, kiychiwiykusk	Toute la plante
<i>Geocaulon lividum</i>	Comandre livide	Northern comandra	Inconnu	Fruits
<i>Maianthemum canadense</i> subsp. <i>canadense</i>	Maïanthème du Canada	Wild lily-of-the-valley	Sosowipukosak, soskopukwagoh	Feuilles
<i>Nuphar variegata</i>	Grand nénuphar jaune	Yellow pond lily	Waskitipak, oskitipak, waskutamo, waskatamo, waskatamow, oskotamo, pwakumosikum	Toute la plante
<i>Sarracenia purpurea</i>	Sarracénie pourpre	Pitcher plant	Ayigadash	Toute la plante
Muscinales				
<i>Sphagnum fuscum</i>	Sphaigne brune	Peat moss	Uske, muskak, askiyah, mikaskwahkawow, asaskumkwa, eskiya, awasistche	Toute la plante

4 CONCLUSION

La présente étude visait principalement la description des milieux naturels du territoire d'insertion du Projet. Les informations recueillies dans cet état de référence concernant les groupements végétaux, milieux humides et espèces floristiques observés permettront éventuellement d'évaluer adéquatement les effets potentiels du Projet sur ces composantes.

En somme, dans la zone d'inventaire d'environ 699,20 ha, les milieux terrestres couvrent une superficie totalisant 332,21 ha (47,51 %) et il y a 213,86 ha de milieux humides (30,59 %). Par ailleurs, les milieux hydriques (lacs) couvrent 35,13 ha, soit 5,02 % de la zone d'inventaire. Enfin, la zone d'inventaire comprend également des milieux anthropiques (118,00 ha, soit 16,88 %) regroupant les installations du camp minier.

Sur l'ensemble du territoire de la zone d'inventaire, les activités forestières représentent l'élément principal ayant influencé l'évolution des groupements végétaux. Les données tirées de la carte écoforestière et de la photo-interprétation indiquent que plus du tiers de la zone d'inventaire a fait l'objet de coupes forestières entre 1997 et 2000. Ces zones coupées il y a une vingtaine d'années accueillent aujourd'hui des groupements végétaux en régénération où la strate arbustive, qui peut être plus ou moins dense et haute selon les secteurs, est dominée par les résineux, en association avec des feuillus.

Parmi l'ensemble des groupements végétaux humides, les tourbières ouvertes ombrotrophes et minérotrophes dominent. En effet, celles-ci représentent 77,93 % des milieux humides de la zone d'inventaire (166,66 ha sur 216,86 ha).

Selon une évaluation conservatrice des superficies de milieux humides sur le territoire, 18,2 % du territoire de la province naturelle des hautes-terres de Mistassini est couverte de milieux humides (Pellerin et Poulin, 2013). Selon ce comparatif, la zone d'inventaire comprendrait ainsi une plus grande proportion de milieux humides qu'à l'échelle régionale.

Lors de l'inventaire floristique, une attention particulière a également été portée à la présence de plantes d'intérêt pour les Cris. Au total, 36 des plantes observées au terrain sont utilisées par les Cris. Il s'agit de huit espèces arborescentes, 21 espèces arbustives, six espèces herbacées et une espèce invasculaire muscinale. Dans l'ensemble, les espèces d'intérêt médicinal observées au terrain sont communes dans la zone d'inventaire et dans cette partie du territoire québécois.

RÉFÉRENCES

- ARSENAULT, M., G.H. MITTLEHAUSER, D. CAMERON, A. DIBBLE, A. HAINES, S.C. ROONEY ET J.E. WEBER. 2013. *Sedges of Maine – A Field Guide to Cyperaceae. The University of Maine Press, Orono, ME.* 712 p.
- BLOUIN, J. ET J.-P. BERGER. 2004. *Guide de reconnaissance des types écologiques des régions écologiques 6c – Plaine du lac Opémisca, 6d – Coteaux du lac Assinica, 6e – Coteaux de la rivière Nestaocano, 6f – Coteaux du lac Mistassini et 6g – Coteaux du lac Manouane, ministère des Ressources naturelles, de la Faune et des Parcs, Forêt Québec, Direction des inventaires forestiers, Division de la classification écologique et productivité des stations.*
- BROUILLET, L., P. DESMET, F. COURSOL, S. MEADES, M. FAVREAU, M. ANIONS, P. BÉLISLE, C. GENDREAU ET D. SHORTHOUSE. 2010. *Database of Vascular Plants of Canada (VASCAN).* Consulté le 12 janvier 2022.
- CADRE ÉCOLOGIQUE DE RÉFÉRENCE DU QUÉBEC (CERQ). 2021. *Le cadre écologique de référence du Québec.* En ligne: <https://www.environnement.gouv.qc.ca/biodiversite/cadre-ecologique/>.
- COMITÉ FLORE QUÉBÉCOISE DE FLORAQUEBECA (CFQF). 2009. *Plantes rares du Québec méridional. Guide d'identification produit en collaboration avec le Centre de données sur le patrimoine naturel du Québec (CDPNQ). Les Publications du Québec, Québec.* 406 p.
- FRÈRE MARIE-VICTORIN, E. ROULEAU, L. BROUILLET ET ET COLLABORATEURS. 2002. *Flore laurentienne. 3e édition. Gaëtan Morin éditeur.* 1084 p.
- GOUVERNEMENT DU QUÉBEC. 2021. *Sentinelle: Outil de détection des espèces exotiques envahissantes.* En ligne: <http://www.environnement.gouv.qc.ca/biodiversite/especes-exotiques-envahissantes/sentinelle.htm>.
- GRONDIN, P., D. HOTTE ET J. NOEL. 2005. *Les tourbières du delta de la rivière Petit Mécatina, Québec. Gouvernement du Québec. Ministère des Ressources naturelles et de la Faune et ministère du Développement durable, de l'Environnement et des Parcs - Service des parcs, Direction de la recherche forestière. Sainte-Foy, Québec.* 124 p.
- LABRECQUE, J., N. DIGNARD, P. PETITCLERC, L. COUILLARD, A.O. DIA ET D. BASTIEN. 2014. *Guide de reconnaissance des habitats forestiers des plantes menacées ou vulnérables. Abitibi-Témiscamingue et Nord-du-Québec (secteur sud-ouest). Ministère des Forêts, de la Faune et des Parcs et ministère du Développement durable, de l'Environnement et de la Lutte contre les changements climatiques.* 148 p.
- LACHANCE, D., G. FORTIN ET G. DUFOUR TREMBLAY. 2021. *Identification et délimitation des milieux humides du Québec méridional.* version décembre 2021, Québec, ministère de l'Environnement et de la Lutte contre les changements climatiques (MELCC). En ligne: <https://www.environnement.gouv.qc.ca/eau/rives/guide-identif-dellimit-milieux-humides.pdf>.
- LANDRY, L.M. 2013a. *Les espèces floristiques typiques des milieux humides du Québec. Services professionnels en environnement.* 120 p.
- LANDRY, L.M. 2013b. *Les espèces floristiques indigènes des milieux terrestres du Québec. Services professionnels en environnement.* 167 p.

- LANDRY, L.M. 2013c. *Les espèces floristiques exotiques et envahissantes du Québec*. 156 p.
- LEBOEUF, A., E. DUFOUR ET P. GRONDIN. 2012. « Guide d'identification des milieux humides du Nord du Québec par images satellites. Ministère des Ressources naturelles et de la Faune, Direction des inventaires forestiers et Direction de la recherche forestière ». p. 36.
- LEBOEUF, M. 2016. *Arbres et plantes forestières du Québec et des Maritimes - réédition*. Éditions Michel Quintin. 416 p.
- MINISTÈRE DE L'ENVIRONNEMENT ET DE LA LUTTE CONTRE LES CHANGEMENTS CLIMATIQUES (MELCC). 2022. *Directive pour le projet minier Lac Windfall par minière Osisko Inc. Direction générale de l'évaluation environnementale et stratégique*. 30 p. Révision janvier 2022 de la directive émise en juillet 2017.
- MINISTÈRE DES FORÊTS, DE LA FAUNE ET DES PARCS (MFFP). 2021. *Zones de végétation et domaines bioclimatiques du Québec*. En ligne: <https://www.mffp.gouv.qc.ca/forets/inventaire/inventaire-zones-carte.jsp>.
- NEWCOMB, L. ET G. MORRISON. 1993. *Guide des fleurs sauvages du Québec et de l'est de l'Amérique du Nord*. Éditions Broquets inc. L'Acadie, Québec. 495 p.
- PAYETTE, S. ET L. ROCHEFORT. 2001. *Écologie des tourbières du Québec-Labrador*. Éditeurs Les Presses de l'Université Laval. 621 p.
- PELLERIN, S. ET M. POULIN. 2013. « Analyse de la situation des milieux humides au Québec et recommandations à des fins de conservation et de gestion durable. Centre de la Science de la Biodiversité du Québec. Rapport final pour le ministère du Développement durable, de l'Environnement, de la Faune et des Parcs ». p. 104.
- RESSOURCES NATURELLES CANADA (RNCAN). 2020. *Écologie des feux*. En ligne: <http://www.rncan.gc.ca/forets/feux-insectes-perturbations/feux/13150>.
- TARDIF, B., B. TREMBLAY, G. JOLICOEUR ET J. LABRECQUE. 2016. *Les plantes vasculaires en situation précaire au Québec*. Centre de données sur le patrimoine naturel du Québec (CDPNQ). Gouvernement du Québec, ministère du Développement durable, de l'Environnement et de la Lutte contre les changements climatiques (MDDELCC), Direction de l'expertise en biodiversité, Québec. 420 p.
- UPRETY, Y., H. ASSELIN, A. DHAKAL ET N. JULIEN. 2012. « Traditional use of medicinal plants in the boreal forest of Canada: review and perspectives ». *Journal of Ethnobiology and Ethnomedicine*. p. 7.

ANNEXE

A

**DOSSIER
PHOTOGRAPHIQUE
DES INVENTAIRES**

RAPPORT PHOTOGRAPHIQUE



PHOTO 1 Régénération arbustive conifère



PHOTO 2 Pessière noire à mousses



PHOTO 3 Boisé mixte



PHOTO 4 Bétulaie



PHOTO 5 Sapinière à bouleau blanc



PHOTO 6 Carotte de matière organique sur loam sableux



PHOTO 7 Tourbière minérotrophe ouverte



PHOTO 8 Tourbière ombrotrophe ouverte



PHOTO 9 Tourbière ombrotrophe boisée



PHOTO 10 Tourbière minérotrophe boisée



PHOTO 11 Carotte de matière organique



PHOTO 12 Marécage arborescent



PHOTO 13 Marécage arbustif



PHOTO 14 Cours d'eau et plan d'eau

ANNEXE

B

FICHE D'INVENTAIRE
FLORISTIQUE

Projet : Projet minier Windfall - Rapport Sectoriel - Végétation

201-11330-19

Calcul de valeur écologique (VE): Nordique

9 mars 2022

TABLEAU SOMMAIRE

Nb polygones (projet) :	164	Sup. totale des polygones en ha	1427,4000
Nb parcelles (projet) :	233		
Nb groupements :	22		

| MILIEUX HUMIDES

Eaux peu profondes

P-2148 | Sup. (ha) : 7,5000

Parcelle : P-2148p.

H - Marécage arbustif

P-2102 | Sup. (ha) : 3,4000

Parcelle : P-2102p.

P-2136 | Sup. (ha) : 1,6000

Parcelle : P-2136p.

H - Tourbière ombrotrophe ouverte

P-2110 | Sup. (ha) : 0,2000

Parcelle : P-2110p.

Marais

P-2119 | Sup. (ha) : 2,2000

Parcelle : P-2119p.

Marécage arborescent

P-2108 | Sup. (ha) : 0,3000

Parcelle : P-2108p.

P-2124 | Sup. (ha) : 1,3000

Parcelle : P-2124p.

P-2167 | Sup. (ha) : 0,8000

Parcelle : P-2167p.

P-2175 | Sup. (ha) : 3,2000

Parcelle : P-2175p.

Parcelle Validation: P-2175-V01p.

Marécage arbustif

P-2128 | Sup. (ha) : 0,7000

Parcelle : P-2128p.

P-2138 | Sup. (ha) : 6,1000

Parcelle : P-2138-V01p.

Parcelle Validation: P-2138-V02p.

Parcelle : P-2145p.

P-2155 | Sup. (ha) : 0,5000

Parcelle : P-2155p.

Parcelle Validation: P-2155-V01p.

P-2172 | Sup. (ha) : 1,6000

Parcelle : P-2172p.

P-2194

| Sup. (ha) : 0,3000

Parcelle : P-2194p.

P-2202

| Sup. (ha) : 0,2000

Parcelle : P-2202p.

P-2205

| Sup. (ha) : 0,4000

Parcelle : P-2205p.

P-2210

| Sup. (ha) : 0,2000

Parcelle : P-2210p.

Tourbière boisé ombrotrophe

P-2140

| Sup. (ha) : 0,9000

Parcelle : P-2140p.

P-2146

| Sup. (ha) : 7,5000

Parcelle : P-2146p.

Parcelle Validation: P-2146-V01p.

Parcelle : P-2147p.

Parcelle Validation: P-2147-V01p.

Tourbière boisée minérotrophe

P-2115

| Sup. (ha) : 1,3000

Parcelle : P-2115p.

P-2127

| Sup. (ha) : 2,0000

Parcelle : P-2127p.

P-2133

| Sup. (ha) : 0,6000

Parcelle : P-2133p.

P-2212

| Sup. (ha) : 1,0000

Parcelle : P-2212p.

P-42

| Sup. (ha) : 1,0000

Parcelle : P-42p.

P-57-B

| Sup. (ha) : 0,4000

Parcelle : P-57-Bp.

Tourbière boisée ombrotrophe

P-2106

| Sup. (ha) : 0,4000

Parcelle : P-2106p.

Parcelle Validation: P-2107p.

Parcelle Validation: P-2107-V01p.

Parcelle Validation: P-2107-V02p.

P-2113-V01

| Sup. (ha) : 1,6000

Parcelle : P-2113-V01p.

Parcelle Validation: P-2113p.

P-2125

| Sup. (ha) : 0,9000

Parcelle : P-2125p.

Parcelle Validation: P-2127-V01p.

P-2126

| Sup. (ha) : 1,7000

Parcelle : P-2126p.

P-2160

| Sup. (ha) : 1,4000

Parcelle : P-2160p.

P-2184

| Sup. (ha) : 0,1000

Parcelle : P-2184p.

P-2197

| Sup. (ha) : 0,1000

Parcelle : P-2197p.

P-2198

| Sup. (ha) : 0,6000

Parcelle : P-2198p.

P-2199

| Sup. (ha) : 1,9000

Parcelle : P-2199p.

P-2201

| Sup. (ha) : 0,5000

Parcelle : P-2201p.

Parcelle Validation: P-56p.

P-61

| Sup. (ha) : 0,3000

Parcelle : P-61p.

Tourbière fermée minérotrophe

P-2141-V01

| Sup. (ha) : 1,6000

Parcelle : P-2141-V01p.

Tourbière ouverte minérotrophe

P-2103

| Sup. (ha) : 2,1000

Parcelle : P-2103p.

Parcelle Validation: P-2103-V01p.

P-2120

| Sup. (ha) : 0,4000

Parcelle : P-2120p.

P-2122

| Sup. (ha) : 41,7000

Parcelle : P-2122p.

Parcelle : P-2122-V03p.

Parcelle Validation: P-2122-V01p.

Parcelle Validation: P-2122-V02p.

Parcelle : P-2122-V04p.

P-2141

| Sup. (ha) : 1,6000

Parcelle : P-2141p.

P-2149

| Sup. (ha) : 0,4000

Parcelle : P-2149p.

P-2153-V01

| Sup. (ha) : 18,8000

Parcelle : P-2153-V01p.

P-2164

| Sup. (ha) : 1,6000

Parcelle : P-2164p.

P-2168

| Sup. (ha) : 0,5000

Parcelle : P-2168p.

P-2176

| Sup. (ha) :

Parcelle : P-2176p.

P-2178

| Sup. (ha) : 0,9000

Parcelle : P-2178p.

P-2189

| Sup. (ha) : 0,4000

Parcelle : P-2189p.

P-2200

| Sup. (ha) : 0,3000

Parcelle : P-2200p.

P-2204

| Sup. (ha) : 0,3000

Parcelle : P-2204p.

P-2213

| Sup. (ha) : 1,4000

Parcelle : P-2213p.

P-2216

| Sup. (ha) : 0,3000

Parcelle : P-2216p.

P-32

| Sup. (ha) : 4,0000

Parcelle : P-32p.

P-38

| Sup. (ha) : 1,6000

Parcelle : P-38p.

Parcelle Validation: P-37p.

P-46

| Sup. (ha) : 114,2000

Parcelle : P-46p.

Parcelle Validation: P-48p.

P-52

| Sup. (ha) : 1,4000

Parcelle : P-52p.

P-54

| Sup. (ha) : 1,4000

Parcelle : P-54p.

Parcelle Validation: P-54-V01p.

P-57

| Sup. (ha) : 1,2000

Parcelle : P-57p.

Parcelle Validation: P-2203p.

P-59

| Sup. (ha) : 0,5000

Parcelle : P-59p.

Parcelle Validation: P-59-V01p.

P-63

| Sup. (ha) : 3,1000

Parcelle : P-60p.

Parcelle : P-63p.

Parcelle Validation: P-62p.

P-69

| Sup. (ha) : 1,7000

Parcelle : P-69p.

Parcelle Validation: P-69-V01p.

Tourbière ouverte ombrotrophe

P-2104

| Sup. (ha) : 121,9000

Parcelle : P-2104-V01p.

Parcelle Validation: P-2104-V06p.

Parcelle Validation: P-2107-V03p.

Parcelle : P-2104-V03p.

Parcelle Validation: P-2104-V02p.

Parcelle : P-2104-V04p.



InSitu - Rapport descriptif

Parcelle Validation: P-2104	p.
Parcelle Validation: P-2104-V05	p.
Parcelle Validation: P-2104-V09	p.

Parcelle : P-2104-V08 p.

P-2105

| Sup. (ha) : 122,0000

Parcelle : P-2105 p.

Parcelle Validation: P-2100	p.
Parcelle Validation: P-2100-V01	p.
Parcelle Validation: P-2105-V01	p.
Parcelle Validation: P-2105-V02	p.

P-2109

| Sup. (ha) : 0,8000

Parcelle : P-2109 p.

P-2111

| Sup. (ha) : 0,8000

Parcelle : P-2111 p.

P-2114

| Sup. (ha) : 0,2000

Parcelle : P-2114 p.

P-2117

| Sup. (ha) : 2,2000

Parcelle : P-2117 p.

Parcelle Validation: P-2118	p.
-----------------------------	-------	----

P-2121

| Sup. (ha) : 6,3000

Parcelle : P-2121 p.

Parcelle Validation: P-2121-V01	p.
---------------------------------	-------	----

P-2123

| Sup. (ha) : 0,5000

Parcelle : P-2123 p.

P-2135

| Sup. (ha) : 122,0000

Parcelle : P-2135p.

P-2137

| Sup. (ha) : 0,8000

Parcelle : P-2137p.

P-2139

| Sup. (ha) : 7,3000

Parcelle : P-2139p.

Parcelle Validation: P-2139-V01p.

P-2144

| Sup. (ha) : 1,7000

Parcelle : P-2144-V01p.

P-2153

| Sup. (ha) : 18,8000

Parcelle : P-2153p.

Parcelle Validation: P-2151p.

Parcelle Validation: P-2151-V01p.

Parcelle Validation: P-2151-V02p.

Parcelle Validation: P-2153-V02p.

Parcelle Validation: P-2154p.

Parcelle Validation: P-2157p.

P-2158

| Sup. (ha) : 18,8000

Parcelle : P-2158p.

P-2159

| Sup. (ha) : 18,8000

Parcelle : P-2159p.

P-2161

| Sup. (ha) : 18,8000

Parcelle : P-2161p.

P-2169

| Sup. (ha) : 0,5000

Parcelle : P-2169p.

P-2173

| Sup. (ha) : 2,9000

Parcelle : P-2173p.

P-2179

| Sup. (ha) : 1,4000

Parcelle : P-2179p.

P-2185

| Sup. (ha) : 6,9000

Parcelle : P-2185p.

P-2193

| Sup. (ha) : 0,6000

Parcelle : P-2193p.

P-43

| Sup. (ha) : 1,9000

Parcelle : P-43p.

Parcelle Validation: P-2206p.

P-73

| Sup. (ha) : 1,6000

Parcelle : P-73p.

| MILIEUX TERRESTRES

Bétulaie

P-2166

| Sup. (ha) : 0,5000

Parcelle : P-2166p.

P-2218

| Sup. (ha) : 5,5000

Parcelle : P-2218p.

P-41

| Sup. (ha) : 5,4000

Parcelle : P-41p.

Boisé mixte

P-2162

| Sup. (ha) : 5,9000

Parcelle : P-2162p.

P-2174

| Sup. (ha) : 4,6000

Parcelle : P-2174p.

P-2181

| Sup. (ha) : 4,6000

Parcelle : P-2181p.

P-2188

| Sup. (ha) : 2,4000

Parcelle : P-2188p.

P-2207

| Sup. (ha) : 0,8000

Parcelle : P-2207p.

P-2211

| Sup. (ha) : 3,4000

Parcelle : P-2211p.

P-39

| Sup. (ha) : 4,0000

Parcelle : P-39p.

Parcelle Validation: P-2165p.

P-76

| Sup. (ha) : 9,1000

Parcelle : P-76p.

Pessière à mousses

P-2101

| Sup. (ha) : 2,4000

Parcelle : P-2101p.

Parcelle : P-2180p.

P-2112

| Sup. (ha) : 5,9000

Parcelle : P-2112p.

P-2129

| Sup. (ha) : 2,5000

Parcelle : P-2129p.

P-2131

| Sup. (ha) : 7,2000

Parcelle : P-2131p.

Parcelle Validation: P-2132p.

P-2142

| Sup. (ha) : 25,4000

Parcelle : P-2142p.

P-2155-B

| Sup. (ha) : 1,0000

Parcelle : P-2155-Bp.

P-2163-V01

| Sup. (ha) : 0,2000

Parcelle : P-2163-V01p.

Parcelle Validation: P-2163p.

P-2170

| Sup. (ha) : 1,7000

Parcelle : P-2170p.

Parcelle Validation: P-2170-V01p.

P-2177

| Sup. (ha) : 2,1000

Parcelle : P-2177p.

P-2183

| Sup. (ha) : 1,4000

Parcelle : P-2183p.

P-2186

| Sup. (ha) : 1,0000

Parcelle : P-2186-Ap.

P-2191

| Sup. (ha) : 1,4000

Parcelle : P-2191p.

P-2192

| Sup. (ha) : 0,4000

Parcelle : P-2192p.

P-2196

| Sup. (ha) : 0,3000

Parcelle : P-2196p.

P-2208

| Sup. (ha) : 0,7000

Parcelle : P-2208p.

P-2220-V01

| Sup. (ha) : 0,6000

Parcelle : P-2220-V01p.

Parcelle Validation: P-2220p.

P-26

| Sup. (ha) : 5,0000

Parcelle : P-26p.

P-27-V02

| Sup. (ha) : 5,0000

Parcelle : P-27-V02p.

P-27-V03

| Sup. (ha) : 50,4000

Parcelle : P-27-V03p.

P-30

| Sup. (ha) : 0,7000

Parcelle : P-30p.

P-33

| Sup. (ha) : 93,1000

Parcelle : Aucune associée à ce polygonep.

P-34

| Sup. (ha) : 1,5000

Parcelle : P-34p.

P-35

| Sup. (ha) : 6,9000

Parcelle : P-35p.

Parcelle Validation: P-35-V01p.

P-36

| Sup. (ha) : 2,1000

Parcelle : P-36p.

P-40

| Sup. (ha) : 3,0000

Parcelle : P-40p.

P-44

| Sup. (ha) : 6,7000

Parcelle : P-44p.

Parcelle Validation: P-45p.

Parcelle Validation: P-49p.

P-50

| Sup. (ha) : 4,5000

Parcelle : P-50p.

P-51

| Sup. (ha) : 7,5000

Parcelle : P-51p.

P-53

| Sup. (ha) : 0,4000

Parcelle : P-53p.

P-55

| Sup. (ha) : 1,4000

Parcelle : P-55p.

P-58

| Sup. (ha) : 1,0000

Parcelle : P-58p.

P-64

| Sup. (ha) : 0,1000

Parcelle : P-64p.

Parcelle Validation: P-64-V01p.

P-67

| Sup. (ha) : 18,1000

Parcelle : P-67p.

Parcelle Validation: P-67-V01p.

P-68

| Sup. (ha) : 3,9000

Parcelle : P-68p.

P-70

| Sup. (ha) : 0,6000

Parcelle : P-70p.

P-75

| Sup. (ha) : 2,2000

Parcelle : P-75p.

P-77

| Sup. (ha) : 3,5000

Parcelle : P-77p.

Pessière noire à lichens

P-24

| Sup. (ha) : 25,0000

Parcelle : P-24p.

P-27

| Sup. (ha) : 50,4000

Parcelle : P-27p.

Parcelle Validation: P-27-V01p.

Pessière noire à mousses

P-2145 | Sup. (ha) : 4,6000

Parcelle : P-2145-V01p.

Regénération arbustiaie conifère

P-2143 | Sup. (ha) : 25,4000

Parcelle : P-2143p.

P-2152 | Sup. (ha) : 0,7000

Parcelle : P-2152p.

P-2156 | Sup. (ha) : 3,1000

Parcelle : P-2156p.

P-2187 | Sup. (ha) : 0,9000

Parcelle : P-2187p.

P-2195 | Sup. (ha) : 18,1000

Parcelle : P-2195p.

P-2215 | Sup. (ha) : 3,6000

Parcelle : P-2215p.

P-2219 | Sup. (ha) : 0,6000

Parcelle : P-2219p.

P-28 | Sup. (ha) : 9,3000

Parcelle : P-28p.

P-65

| Sup. (ha) : 0,4000

Parcelle : P-65p.

Parcelle Validation: P-65-V01p.

P-66

| Sup. (ha) : 1,8000

Parcelle : P-66p.

Parcelle Validation: P-66-V01p.

P-72

| Sup. (ha) : 3,1000

Parcelle : P-72p.

P-74

| Sup. (ha) : 16,2000

Parcelle : P-74p.

Parcelle Validation: P-74-V1p.

P-78

| Sup. (ha) : 10,3000

Parcelle : P-78p.

Régénération arbustaie conifère

P-2134

| Sup. (ha) : 0,3000

Parcelle : P-2134p.

Parcelle Validation: P-2134-V01p.

P-2150

| Sup. (ha) : 25,3000

Parcelle : P-2150p.

P-2171

| Sup. (ha) : 9,3000

Parcelle : P-2171p.

P-2182

| Sup. (ha) : 3,1000

Parcelle : P-2182p.

P-2209

| Sup. (ha) : 0,8000

Parcelle : P-2209p.

P-2214

| Sup. (ha) : 0,2000

Parcelle : P-2214p.

P-29

| Sup. (ha) : 9,3000

Parcelle : P-29p.

P-33

| Sup. (ha) : 93,1000

Parcelle : P-33p.

Parcelle Validation: P-33-V01p.

Parcelle : P-33-V01p.

P-47

| Sup. (ha) : 9,3000

Parcelle : P-47p.

Regénération arbustaire mixte

P-2180

| Sup. (ha) : 0,5000

Parcelle : Aucune associée à ce polygonep.

Sapinière à bouleau blanc

P-2130

| Sup. (ha) : 2,9000

Parcelle : P-2130p.

P-2186

| Sup. (ha) : 21,6000

Parcelle : P-2186-Bp.

P-2217

| Sup. (ha) : 2,2000

Parcelle : P-2217p.

P-42-V01

| Sup. (ha) : 0,6000

Parcelle : P-42-V01p.

Sapinière à bouleaux blanc

P-31

| Sup. (ha) : 1,3000

Parcelle : P-31p.

Parcelle Validation: P-31-V01p.

Tourbière boisée minérotrophe

P-2190

| Sup. (ha) : 22,5000

Parcelle : P-2190p.

| MILIEUX HUMIDES

Eaux peu profondes

P-2148

Fait par Laurie St-Onge et François Lambert le 2021-9-21

IDENTIFICATION

Type de milieu :	Eaux peu profondes
Type de groupement :	Humide
Maturité :	Intermédiaire
Stade successional :	Étang/Marais > Végétation émergente, submergée et flottante
Rareté au niveau régional	Occasionnel

DESCRIPTION POLYGONE

Superficie (m ²) :	75 000
Superficie du complexe de milieux humides (m ²) :	
Proportion de milieu naturel dans une bande-tampon de 100 m:	

HYDROLOGIE

Bande riveraine d'un plan d'eau :	N/A
Lien hydrologique ? :	Non
Nature du lien :	
Type du lien :	
Position dans le réseau hydrique :	En bordure d'au moins un milieu humide
Présence de dépression humide:	76-100 %

PERTURBATIONS

Végétation perturbée?	Non
Sols perturbés ?	Non
Milieu affecté par un barrage de castor ?	Non

REMARQUES

Aucune remarque

ESVM ET EEE**Espèces floristiques à statut particulier observées dans le polygone**

Aucune donnée

Espèces fauniques à statut particulier observées dans le polygone

Aucune donnée

Espèces exotiques envahissantes observées dans le polygone

Aucune donnée

PARCELLES

P-2148 - Groupement Eaux peu profondes

Faite par Laurie St-Onge le 2021-9-21

Latitude: 49,04426 Longitude: -75,38149

Type de parcelle: Parcelle complète

SYNTHÈSE DE LA PARCELLE

Nb d'espèces dominantes FACH ou OBL (A):	6
Nb d'espèces dominantes NI (B) :	0
Végétation dominée par des hydrophytes (A>B):	Oui
Végétation typique des milieux humides:	Oui
Présence de sols hydromorphes:	Oui
Test d'indicateur hydrologique positif:	Oui



DONNÉES BIOPHYSIQUES

Hauteur d'eau au-dessus du sol:	> 20 cm	Mouchetures:	Aucun
Profondeur de la nappe (si observée):	Eau au-dessus du sol	Horizon supérieur (cm):	Non évaluée
Pente:	>40% (abrupte)	Horizon inférieur (cm):	Non évaluée
Situation topographique:	Dépression	Roc (si observé):	
Drainage:	6-Très mauvais	Sol rédoxique (cm):	
		Sol réductique (cm):	
		Sol organique (cm):	Aucun

REMARQUES

Aucune remarque

INDICATEURS HYDROLOGIQUES

Inondé	X	Écorce érodée	X
Sol saturé d'eau dans les 30 premiers cm	X	Racines d'arbres et d'arbustes hors du sol	
Lignes de démarcation d'eau (roche, arbres, etc)	X	Lignes de mousses sur le tronc	
Débris ou sédiments apportés par l'eau		Souches hypertrophiées	
Odeur du soufre (œuf pourri)		Système racinaire peu profond	
Litière noirâtre	X	Racines adventives	
Effet rhizosphère (oxydation autour des racines)		Lenticelles hypertrophiées	

RECOUVREMENTS TOTAUX

Strate	Recouvrement
Arborescente (> 4 m)	5%
Arbustive (< 4 m)	30%
Herbacée	15%
Muscinale	5%
Sol nu / Litière	
Eau	90%

RECOUVREMENT PAR STRATE ET ESPÈCES PRINCIPALES

Strate	Nom Latin	Statut hydrique ⁷	Désignation	Recouvrement Absolu	Recouvrement Relatif
Arborescente (> 4 m)	Populus tremuloides	NI		5	100 %
Arbustive (< 4 m)	Chamaedaphne calyculata	OBL		5	22,73 %
Arbustive (< 4 m)	Rhododendron groenlandicum	OBL		2	9,09 %
Arbustive (< 4 m)	Salix planifolia	OBL*		5	22,73 %
Arbustive (< 4 m)	Salix pyrifolia	FACH		5	22,73 %

Arbustive (< 4 m)	Viburnum nudum var. cassinoides	FACH	5	22,73 %
Herbacée	Calamagrostis canadensis	FACH	3	17,65 %
Herbacée	Cornus canadensis	NI	2	11,76 %
Herbacée	Eleocharis palustris	OBL	5	29,41 %
Herbacée	Potamogeton epihydrus	OBL	5	29,41 %
Herbacée	Scirpus atrocinctus	OBL	2	11,76 %
Muscinale	Sphagnum sp.	FACH	5	100 %

¹ Statut hydrique : * = Statut émis par WSP

H - Marécage arbustif

P-2102

Fait par François Lambert le 2021-9-20

IDENTIFICATION

Type de milieu : Marécage arbustif
 Type de groupement : Humide
 Maturité : Mature
 Stade successional : Herbaçaie/arbustaie/marécage arbustif > De stabilité
 Rareté au niveau régional : Commun

DESCRIPTION POLYGONE

Superficie (m²) : 34 000
 Superficie du complexe de milieux humides (m²) :
 Proportion de milieu naturel dans une bande-tampon de 100 m:

HYDROLOGIE

Bande riveraine d'un plan d'eau : N/A
 Lien hydrologique ? : Oui
 Nature du lien : Direct
 Type du lien : Cours d'eau permanent
 Position dans le réseau hydrique : Traversé par un cours d'eau ou fossé
 Présence de dépression humide: 76-100 %

PERTURBATIONS

Végétation perturbée? Non
 Sols perturbés ? Non
 Milieu affecté par un barrage de castor ? Non

REMARQUES

> Troncs et souches
 > Retouche carto nécessaire

ESVM ET EEE**Espèces floristiques à statut particulier observées dans le polygone**

Aucune donnée

Espèces fauniques à statut particulier observées dans le polygone

Aucune donnée

Espèces exotiques envahissantes observées dans le polygone

Aucune donnée

PARCELLES

P-2102 - Groupement H - Marécage arbustif

Faite par François Lambert le 2021-9-20

Latitude: 49,04838 Longitude: -75,37151

Type de parcelle: Parcelle complète

SYNTHÈSE DE LA PARCELLE

Nb d'espèces dominantes FACH ou OBL (A):	6
Nb d'espèces dominantes NI (B) :	0
Végétation dominée par des hydrophytes (A>B):	Oui
Végétation typique des milieux humides:	Oui
Présence de sols hydromorphes:	Non
Test d'indicateur hydrologique positif:	Oui



DONNÉES BIOPHYSIQUES

Hauteur d'eau au-dessus du sol:	0 cm	Mouchetures:	Aucun	
Profondeur de la nappe (si observée):	6-10 cm	Horizon supérieur (cm):	10	Limon
Pente:	0-3% (nulle)	Horizon inférieur (cm):		Non évaluée
Situation topographique:	Terrain plat	Roc (si observé):		
Drainage:	5-Mauvais	Sol rédoxique (cm):		Sol réductique (cm):
		Sol organique (cm):	10	Mésique

REMARQUES

Aucune remarque

INDICATEURS HYDROLOGIQUES

Inondé		Écorce érodée	
Sol saturé d'eau dans les 30 premiers cm	X	Racines d'arbres et d'arbustes hors du sol	
Lignes de démarcation d'eau (roche, arbres, etc)		Lignes de mousses sur le tronc	
Débris ou sédiments apportés par l'eau		Souches hypertrophiées	X
Odeur du soufre (œuf pourri)		Système racinaire peu profond	X
Litière noirâtre	X	Racines adventives	X
Effet rhizosphère (oxydation autour des racines)		Lenticelles hypertrophiées	X

RECOUVEREMENTS TOTAUX

Strate	Recouvrement
Arborescente (> 4 m)	1%
Arbustive (< 4 m)	100%
Eau	0%
Herbacée	30%
Muscinale	90%
Sol nu / Litière	20%

RECOUVEREMENT PAR STRATE ET ESPÈCES PRINCIPALES

Strate	Nom Latin	Statut hydrique ⁷	Désignation	Recouvrement	
				Absolu	Relatif
Arborescente (> 4 m)	Larix laricina	FACH		0.5	50 %
Arborescente (> 4 m)	Picea mariana	FACH		0.5	50 %
Arbustive (< 4 m)	Alnus incana subsp. rugosa	FACH		90	75 %
Arbustive (< 4 m)	Larix laricina	FACH		1	0,83 %
Arbustive (< 4 m)	Picea mariana	FACH		5	4,17 %

Arbustive (< 4 m)	Rhamnus alnifolia	OBL	5	4,17 %
Arbustive (< 4 m)	Ribes glandulosum	FACH	5	4,17 %
Arbustive (< 4 m)	Rubus idaeus subsp. strigosus	NI	10	8,33 %
Arbustive (< 4 m)	Salix planifolia	OBL*	1	0,83 %
Arbustive (< 4 m)	Spiraea alba var. latifolia	NI	3	2,5 %
Herbacée	Calamagrostis canadensis var. canadensis	FACH	5	13,89 %
Herbacée	Carex trisperma	OBL	5	13,89 %
Herbacée	Comarum palustre	OBL	5	13,89 %
Herbacée	Dryopteris cristata	FACH	2	5,56 %
Herbacée	Galium asprellum	OBL	0.5	1,39 %
Herbacée	Rubus pubescens	FACH	15	41,67 %
Herbacée	Scutellaria galericulata var. pubescens	OBL	0.5	1,39 %
Herbacée	Viola macloskeyi	OBL	3	8,33 %
Muscinale	Mousses		30	30 %
Muscinale	Sphagnum sp.	FACH	70	70 %

¹ Statut hydrique : * = Statut émis par WSP

IDENTIFICATION

Type de milieu : Marécage arbustif
 Type de groupement : Humide
 Maturité : Jeune
 Stade successional : Herbaçaie/arbustaie/marécage arbustif > De transition
 Rareté au niveau régional : Commun

DESCRIPTION POLYGONE

Superficie (m²) : 16 000
 Superficie du complexe de milieux humides (m²) :
 Proportion de milieu naturel dans une bande-tampon de 100 m:

HYDROLOGIE

Bande riveraine d'un plan d'eau : N/A
 Lien hydrologique ? : Oui
 Nature du lien : Indirect
 Type du lien : Cours d'eau intermittent
 Position dans le réseau hydrique : En bordure d'au moins un milieu humide
 Présence de dépression humide: 51-75 %

PERTURBATIONS

Végétation perturbée?	Oui	Perturbation Anthropique	
Sols perturbés ?	Non	Coupe totale	Menaçant peu
Milieu affecté par un barrage de castor ?	Non		

REMARQUES

> Troncs et souches

ESVM ET EEE

Espèces floristiques à statut particulier observées dans le polygone

Aucune donnée

Espèces fauniques à statut particulier observées dans le polygone

Aucune donnée

Espèces exotiques envahissantes observées dans le polygone

Aucune donnée

PARCELLES

P-2136 - Groupement H - Marécage arbustif

Faite par François Lambert le 2021-9-20

Latitude: 49,04465 Longitude: -75,37317

Type de parcelle: Parcelle complète

SYNTHÈSE DE LA PARCELLE

Nb d'espèces dominantes FACH ou OBL (A):	3
Nb d'espèces dominantes NI (B) :	2
Végétation dominée par des hydrophytes (A>B):	Oui
Végétation typique des milieux humides:	Oui
Présence de sols hydromorphes:	Non
Test d'indicateur hydrologique positif:	Oui



DONNÉES BIOPHYSIQUES

Hauteur d'eau au-dessus du sol:	0 cm	Mouchetures:	Distinct	25
Profondeur de la nappe (si observée):	11-30 cm	Horizon supérieur (cm):	25	Sable loameux
Pente:	0-3% (nulle)	Horizon inférieur (cm):	10	Sable
Situation topographique:	Bas de pente	Roc (si observé):		
Drainage:	5-Mauvais	Sol rédoxique (cm):		Sol réductique (cm):
		Sol organique (cm):		Aucun

REMARQUES

Aucune remarque

INDICATEURS HYDROLOGIQUES

Inondé		Écorce érodée	
Sol saturé d'eau dans les 30 premiers cm	X	Racines d'arbres et d'arbustes hors du sol	
Lignes de démarcation d'eau (roche, arbres, etc)		Lignes de mousses sur le tronc	
Débris ou sédiments apportés par l'eau		Souches hypertrophiées	
Odeur du soufre (œuf pourri)		Système racinaire peu profond	
Litière noirâtre	X	Racines adventives	
Effet rhizosphère (oxydation autour des racines)		Lenticelles hypertrophiées	

RECOUVEREMENTS TOTAUX

Strate	Recouvrement
Arborescente (> 4 m)	10%
Arbustive (< 4 m)	90%
Herbacée	5%
Muscinale	100%
Eau	0%
Sol nu / Litière	10%

RECOUVREMENT PAR STRATE ET ESPÈCES PRINCIPALES

Strate	Nom Latin	Statut hydrique ⁷	Désignation	Recouvrement	
				Absolu	Relatif
Arborescente (> 4 m)	Picea mariana	FACH		10	100 %
Arbustive (< 4 m)	Chamaedaphne calyculata	OBL		5	4,29 %
Arbustive (< 4 m)	Kalmia angustifolia	NI		25	21,46 %
Arbustive (< 4 m)	Kalmia polifolia	OBL		1	0,86 %
Arbustive (< 4 m)	Picea mariana	FACH		25	21,46 %

Arbustive (< 4 m)	Pinus banksiana	NI	0.5	0,43 %
Arbustive (< 4 m)	Rhododendron groenlandicum	OBL	20	17,17 %
Arbustive (< 4 m)	Vaccinium angustifolium	NI	10	8,58 %
Arbustive (< 4 m)	Vaccinium myrtilloides	NI	30	25,75 %
Herbacée	Carex trisperma	OBL	5	100 %
Muscinale	Lichens		5	5 %
Muscinale	Mousses		70	70 %
Muscinale	Sphagnum sp.	FACH	25	25 %

¹ Statut hydrique : * = Statut émis par WSP

H - Tourbière ombrotrophe ouverte

P-2110

Fait par Joanie Tremblay le 2021-9-22

IDENTIFICATION

Type de milieu : Tourbière
 Type de groupement : Humique
 Maturité : Tourbière
 Stade successional : Tourbière
 Rareté au niveau régional : Commun

DESCRIPTION POLYGONE

Superficie (m²) : 2 000
 Superficie du complexe de milieux humides (m²) :
 Proportion de milieu naturel dans une bande-tampon de 100 m:

HYDROLOGIE

Bande riveraine d'un plan d'eau : N/A
 Lien hydrologique ? : Non
 Nature du lien :
 Type du lien :
 Position dans le réseau hydrique : En bordure d'au moins un milieu humide
 Présence de dépression humide: 76-100 %

PERTURBATIONS

Végétation perturbée? Non
 Sols perturbés ? Non
 Milieu affecté par un barrage de castor ? Non

REMARQUES

Aucune remarque

ESVM ET EEE

Espèces floristiques à statut particulier observées dans le polygone

Aucune donnée

Espèces fauniques à statut particulier observées dans le polygone

Aucune donnée

Espèces exotiques envahissantes observées dans le polygone

Aucune donnée

PARCELLES

P-2110 - Groupement H - Tourbière ombrotrophe ouverte

Faite par Joanie Tremblay le 2021-9-22

Latitude: 49,04262 Longitude: -75,37199

Type de parcelle: Parcelle complète

SYNTHÈSE DE LA PARCELLE

Nb d'espèces dominantes FACH ou OBL (A):	4
Nb d'espèces dominantes NI (B) :	1
Végétation dominée par des hydrophytes (A>B):	Oui
Végétation typique des milieux humides:	Oui
Présence de sols hydromorphes:	Oui
Test d'indicateur hydrologique positif:	Non



DONNÉES BIOPHYSIQUES

Hauteur d'eau au-dessus du sol:	0 cm	Mouchetures:	Aucun	
Profondeur de la nappe (si observée):	>30 cm	Horizon supérieur (cm):	35	Loam
Pente:	0-3% (nulle)	Horizon inférieur (cm):	50	Sable
Situation topographique:	Terrain plat	Roc (si observé):		
Drainage:	5-Mauvais	Sol rédoxique (cm):		Sol réductique (cm):
		Sol organique (cm):	30	Fibrique

REMARQUES

Aucune remarque

INDICATEURS HYDROLOGIQUES

Inondé	<input type="checkbox"/>	Écorce érodée	<input type="checkbox"/>
Sol saturé d'eau dans les 30 premiers cm	<input type="checkbox"/>	Racines d'arbres et d'arbustes hors du sol	<input type="checkbox"/>
Lignes de démarcation d'eau (roche, arbres, etc)	<input type="checkbox"/>	Lignes de mousses sur le tronc	<input type="checkbox"/>
Débris ou sédiments apportés par l'eau	<input type="checkbox"/>	Souches hypertrophiées	<input type="checkbox"/>
Odeur du soufre (œuf pourri)	<input type="checkbox"/>	Système racinaire peu profond	<input type="checkbox"/>
Litière noirâtre	<input type="checkbox"/>	Racines adventives	<input type="checkbox"/>
Effet rhizosphère (oxydation autour des racines)	<input type="checkbox"/>	Lenticelles hypertrophiées	<input type="checkbox"/>

RECOUVREMENTS TOTAUX

Strate	Recouvrement
Arborescente (> 4 m)	2%
Arbustive (< 4 m)	70%
Eau	0%
Herbacée	50%
Muscinale	60%
Sol nu / Litière	40%

RECOUVREMENT PAR STRATE ET ESPÈCES PRINCIPALES

Strate	Nom Latin	Statut hydrique ⁷	Désignation	Recouvrement	
				Absolu	Relatif
Arborescente (> 4 m)	<i>Picea mariana</i>	FACH		2	100 %
Arbustive (< 4 m)	<i>Betula papyrifera</i>	NI		1	0,82 %
Arbustive (< 4 m)	<i>Chamaedaphne calyculata</i>	OBL		40	32,79 %
Arbustive (< 4 m)	<i>Kalmia angustifolia</i>	NI		15	24,59 %
Arbustive (< 4 m)	<i>Kalmia angustifolia</i>	NI		15	24,59 %

Arbustive (< 4 m)	Picea mariana	FACH	20	16,39 %
Arbustive (< 4 m)	Rhododendron groenlandicum	OBL	30	24,59 %
Arbustive (< 4 m)	Salix pyrifolia	FACH	1	0,82 %
Herbacée	Carex trisperma	OBL	45	88,24 %
Herbacée	Chamaenerion angustifolium subsp. angustifolium	NI	1	1,96 %
Herbacée	Gaultheria hispidula	NI	5	9,8 %
Muscinale	Mousses		10	16,67 %
Muscinale	Sphagnum sp.	FACH	50	83,33 %

¹ Statut hydrique : * = Statut émis par WSP

Marais

P-2119

Fait par Pascale Boulay et Joanie Tremblay le 2021-9-20

IDENTIFICATION

Type de milieu : Marais
 Type de groupement : Humide
 Maturité : Jeune
 Stade successional : Étang/Marais > Végétation émergente seulement
 Rareté au niveau régional : Commun

DESCRIPTION POLYGONE

Superficie (m²) : 22 000
 Superficie du complexe de milieux humides (m²) :
 Proportion de milieu naturel dans une bande-tampon de 100 m:

HYDROLOGIE

Bande riveraine d'un plan d'eau : N/A
 Lien hydrologique ? : Non
 Nature du lien :
 Type du lien :
 Position dans le réseau hydrique : En bordure d'au moins un milieu humide
 Présence de dépression humide: 76-100 %

PERTURBATIONS

Végétation perturbée? Oui
 Sols perturbés ? Non
 Milieu affecté par un barrage de castor ? Non

Perturbation Anthropique

Coupe partielle Menaçant peu
 Sentier de véhicules motorisés Menaçant peu

REMARQUES

Aucune remarque

ESVM ET EEE

Espèces floristiques à statut particulier observées dans le polygone

Aucune donnée

Espèces fauniques à statut particulier observées dans le polygone

Aucune donnée

Espèces exotiques envahissantes observées dans le polygone

Aucune donnée

PARCELLES

P-2119 - Groupement Marais

Faite par Joanie Tremblay et Pascale Boulay le 2021-9-20

Latitude: Longitude:

Type de parcelle:

SYNTHÈSE DE LA PARCELLE

Nb d'espèces dominantes FACH ou OBL (A):	<input type="text" value="4"/>
Nb d'espèces dominantes NI (B) :	<input type="text" value="0"/>
Végétation dominée par des hydrophytes (A>B):	<input type="text" value="Oui"/>
Végétation typique des milieux humides:	<input type="text" value="Oui"/>
Présence de sols hydromorphes:	<input type="text" value="Oui"/>
Test d'indicateur hydrologique positif:	<input type="text" value="Non"/>



DONNÉES BIOPHYSIQUES

Hauteur d'eau au-dessus du sol:	<input type="text" value="0 cm"/>	Mouchetures:	<input type="text" value="Aucun"/>	<input type="text"/>
Profondeur de la nappe (si observée):	<input type="text" value="Non atteinte"/>	Horizon supérieur (cm):	<input type="text" value="40"/>	<input type="text" value="Loam sableux"/>
Pente:	<input type="text" value="0-3% (nulle)"/>	Horizon inférieur (cm):	<input type="text"/>	<input type="text" value="Non observée"/>
Situation topographique:	<input type="text" value="Terrain plat"/>	Roc (si observé):	<input type="text"/>	
Drainage:	<input type="text" value="6-Très mauvais"/>	Sol rédoxique (cm):	<input type="text"/>	Sol réductique (cm): <input type="text"/>
		Sol organique (cm):	<input type="text"/>	<input type="text" value="Aucun"/>

REMARQUES

Aucune remarque

INDICATEURS HYDROLOGIQUES

Inondé	<input type="text"/>	Écorce érodée	<input type="text"/>
Sol saturé d'eau dans les 30 premiers cm	<input type="text"/>	Racines d'arbres et d'arbustes hors du sol	<input type="text"/>
Lignes de démarcation d'eau (roche, arbres, etc)	<input type="text"/>	Lignes de mousses sur le tronc	<input type="text"/>
Débris ou sédiments apportés par l'eau	<input type="text"/>	Souches hypertrophiées	<input type="text"/>
Odeur du soufre (œuf pourri)	<input type="text"/>	Système racinaire peu profond	<input type="text"/>
Litière noirâtre	<input type="text"/>	Racines adventives	<input type="text"/>
Effet rhizosphère (oxydation autour des racines)	<input type="text"/>	Lenticelles hypertrophiées	<input type="text"/>

RECOUVREMENTS TOTAUX

Strate	Recouvrement
Arbustive (< 4 m)	10%
Eau	0%
Herbacée	50%
Muscinale	10%
Sol nu / Litière	90%

RECOUVREMENT PAR STRATE ET ESPÈCES PRINCIPALES

Strate	Nom Latin	Statut hydrique ⁷	Désignation	Recouvrement	
				Absolu	Relatif
		NI			0 %
Arbustive (< 4 m)	<i>Alnus incana</i> subsp. <i>rugosa</i>	FACH		1	8,7 %
Arbustive (< 4 m)	<i>Chamaedaphne calyculata</i>	OBL		0.5	4,35 %
Arbustive (< 4 m)	<i>Populus tremuloides</i>	NI		1	8,7 %
Arbustive (< 4 m)	<i>Salix planifolia</i>	OBL*		9	78,26 %
Herbacée	<i>Calamagrostis canadensis</i>	FACH		5	5,38 %

Herbacée	Chamaenerion angustifolium subsp. angustifolium	NI	1	1,08 %
Herbacée	Juncus brevicaudatus	OBL	20	21,51 %
Herbacée	Juncus effusus	FACH	5	5,38 %
Herbacée	Scirpus atrocinctus	OBL	7	7,53 %
Herbacée	Sparganium acaule	OBL*	15	16,13 %
Herbacée	Typha angustifolia	OBL	40	43,01 %
Muscinale	Mousses		5	50 %
Muscinale	Sphagnum sp.	FACH	5	50 %

¹ Statut hydrique : * = Statut émis par WSP

Marécage arborescent

P-2108

Fait par Pascale Boulay le 2021-9-22

IDENTIFICATION

Type de milieu : Marécage arborescent
 Type de groupement : Humide
 Maturité : Jeune
 Stade successional : Herbaçaie/arbustaie/marécage arbustif >
 De transition
 Rareté au niveau régional : Commun

DESCRIPTION POLYGONE

Superficie (m²) : 3 000
 Superficie du complexe de milieux humides (m²) :
 Proportion de milieu naturel dans une bande-tampon de 100 m:

HYDROLOGIE

Bande riveraine d'un plan d'eau : N/A
 Lien hydrologique ? : Non
 Nature du lien :
 Type du lien :
 Position dans le réseau hydrique : En bordure d'au moins un milieu humide
 Présence de dépression humide: 76-100 %

PERTURBATIONS

Végétation perturbée?	Oui	Perturbation Anthropique	
Sols perturbés ?	Non	Coupe partielle	Menaçant peu
Milieu affecté par un barrage de castor ?	Non		

REMARQUES

Aucune remarque

ESVM ET EEE**Espèces floristiques à statut particulier observées dans le polygone**

Aucune donnée

Espèces fauniques à statut particulier observées dans le polygone

Aucune donnée

Espèces exotiques envahissantes observées dans le polygone

Aucune donnée

PARCELLES

P-2108 - Groupement Marécage arborescent

Faite par Pascale Boulay le 2021-9-22

Latitude: 49,03524 Longitude: -75,38147

Type de parcelle: Parcelle complète

SYNTHÈSE DE LA PARCELLE

Nb d'espèces dominantes FACH ou OBL (A):	3
Nb d'espèces dominantes NI (B) :	1
Végétation dominée par des hydrophytes (A>B):	Oui
Végétation typique des milieux humides:	Oui
Présence de sols hydromorphes:	Non
Test d'indicateur hydrologique positif:	Non



DONNÉES BIOPHYSIQUES

Hauteur d'eau au-dessus du sol:	0 cm	Mouchetures:	Aucun	
Profondeur de la nappe (si observée):	Non atteinte	Horizon supérieur (cm):	20	Loam sableux
Pente:	0-3% (nulle)	Horizon inférieur (cm):		Non évaluée
Situation topographique:	Terrain plat	Roc (si observé):		
Drainage:	3-Modéré	Sol rédoxique (cm):		Sol réductique (cm):
		Sol organique (cm):	10	Fibrique

REMARQUES

Aucune remarque

INDICATEURS HYDROLOGIQUES

Inondé	<input type="checkbox"/>	Écorce érodée	<input type="checkbox"/>
Sol saturé d'eau dans les 30 premiers cm	<input type="checkbox"/>	Racines d'arbres et d'arbustes hors du sol	<input type="checkbox"/>
Lignes de démarcation d'eau (roche, arbres, etc)	<input type="checkbox"/>	Lignes de mousses sur le tronc	<input type="checkbox"/>
Débris ou sédiments apportés par l'eau	<input type="checkbox"/>	Souches hypertrophiées	<input type="checkbox"/>
Odeur du soufre (œuf pourri)	<input type="checkbox"/>	Système racinaire peu profond	<input type="checkbox"/>
Litière noirâtre	<input type="checkbox"/>	Racines adventives	<input type="checkbox"/>
Effet rhizosphère (oxydation autour des racines)	<input type="checkbox"/>	Lenticelles hypertrophiées	<input type="checkbox"/>

RECOUVEREMENTS TOTAUX

Strate	Recouvrement
Arborescente (> 4 m)	7%
Arbustive (< 4 m)	65%
Eau	0%
Herbacée	20%
Muscinale	70%
Sol nu / Litière	30%

RECOUVREMENT PAR STRATE ET ESPÈCES PRINCIPALES

Strate	Nom Latin	Statut hydrique ⁷	Désignation	Recouvrement	
				Absolu	Relatif
Arborescente (> 4 m)	<i>Picea mariana</i>	FACH		7	100 %
Arbustive (< 4 m)	<i>Abies balsamea</i>	NI		1	0,65 %
Arbustive (< 4 m)	<i>Carex trisperma</i>	OBL		5	3,27 %
Arbustive (< 4 m)	<i>Chamaedaphne calyculata</i>	OBL		15	9,8 %
Arbustive (< 4 m)	<i>Kalmia angustifolia</i>	NI		20	13,07 %

Arbustive (< 4 m)	Kalmia polifolia	OBL	5	3,27 %
Arbustive (< 4 m)	Lonicera villosa	NI	7	4,58 %
Arbustive (< 4 m)	Picea mariana	FACH	30	19,61 %
Arbustive (< 4 m)	Prunus pensylvanica	NI		0 %
Arbustive (< 4 m)	Rhododendron groenlandicum	OBL	50	32,68 %
Arbustive (< 4 m)	Vaccinium angustifolium	NI	20	13,07 %
Herbacée	Carex sp.	-	30	75 %
Herbacée	Gaultheria hispidula	NI	10	25 %
Muscinale	Lichens		15	21,43 %
Muscinale	Sphagnum sp.	FACH	55	78,57 %

¹ Statut hydrique : * = Statut émis par WSP

IDENTIFICATION

Type de milieu : Marécage arborescent
 Type de groupement : Humide
 Maturité : Jeune
 Stade successional : Boisé/Marécage arborescent > Début de succession
 Rareté au niveau régional : Commun

DESCRIPTION POLYGONE

Superficie (m²) : 13 000
 Superficie du complexe de milieux humides (m²) :
 Proportion de milieu naturel dans une bande-tampon de 100 m:

HYDROLOGIE

Bande riveraine d'un plan d'eau : N/A
 Lien hydrologique ? : Non
 Nature du lien :
 Type du lien :
 Position dans le réseau hydrique : En bordure d'au moins un milieu humide
 Présence de dépression humide: 76-100 %

PERTURBATIONS

Végétation perturbée?	Oui	Perturbation Anthropique	
Sols perturbés ?	Non	Sentier de véhicules motorisés	Menaçant peu
Milieu affecté par un barrage de castor ?	Non	Autre - Anthropique	Menaçant peu

REMARQUES

> Remarques générales : perturbation anthropique = ancien forage en bordure

ESVM ET EEE

Espèces floristiques à statut particulier observées dans le polygone

Aucune donnée

Espèces fauniques à statut particulier observées dans le polygone

Aucune donnée

Espèces exotiques envahissantes observées dans le polygone

Aucune donnée

PARCELLES

P-2124 - Groupement Marécage arborescent

Faite par Pascale Boulay le 2021-9-21

Latitude: Longitude:

Type de parcelle:

SYNTHÈSE DE LA PARCELLE

Nb d'espèces dominantes FACH ou OBL (A):	<input type="text" value="4"/>
Nb d'espèces dominantes NI (B) :	<input type="text" value="4"/>
Végétation dominée par des hydrophytes (A>B):	<input type="text" value="Non"/>
Végétation typique des milieux humides:	<input type="text" value="Oui"/>
Présence de sols hydromorphes:	<input type="text" value="Non"/>
Test d'indicateur hydrologique positif:	<input type="text" value="Non"/>



DONNÉES BIOPHYSIQUES

Hauteur d'eau au-dessus du sol:	<input type="text" value="0 cm"/>	Mouchetures:	<input type="text" value="Aucun"/>	<input type="text"/>
Profondeur de la nappe (si observée):	<input type="text" value="Non atteinte"/>	Horizon supérieur (cm):	<input type="text" value="20"/>	<input type="text" value="Sable"/>
Pente:	<input type="text" value="0-3% (nulle)"/>	Horizon inférieur (cm):	<input type="text"/>	<input type="text" value="Non observée"/>
Situation topographique:	<input type="text" value="Terrain plat"/>	Roc (si observé):	<input type="text"/>	
Drainage:	<input type="text" value="3-Modéré"/>	Sol rédoxique (cm):	<input type="text"/>	Sol réductique (cm): <input type="text"/>
		Sol organique (cm):	<input type="text" value="15"/>	<input type="text" value="Fibrique"/>

REMARQUES

Aucune remarque

INDICATEURS HYDROLOGIQUES

Inondé	<input type="text"/>	Écorce érodée	<input type="text"/>
Sol saturé d'eau dans les 30 premiers cm	<input type="text"/>	Racines d'arbres et d'arbustes hors du sol	<input type="text"/>
Lignes de démarcation d'eau (roche, arbres, etc)	<input type="text"/>	Lignes de mousses sur le tronc	<input type="text"/>
Débris ou sédiments apportés par l'eau	<input type="text"/>	Souches hypertrophiées	<input type="text"/>
Odeur du soufre (œuf pourri)	<input type="text"/>	Système racinaire peu profond	<input type="text"/>
Litière noirâtre	<input type="text"/>	Racines adventives	<input type="text"/>
Effet rhizosphère (oxydation autour des racines)	<input type="text"/>	Lenticelles hypertrophiées	<input type="text"/>

RECOUVEREMENTS TOTAUX

Strate	Recouvrement
Arborescente (> 4 m)	40%
Arbustive (< 4 m)	75%
Eau	0%
Herbacée	20%
Sol nu / Litière	5%
Muscinale	95%

RECOUVREMENT PAR STRATE ET ESPÈCES PRINCIPALES

Strate	Nom Latin	Statut hydrique ⁷	Désignation	Recouvrement	
				Absolu	Relatif
Arborescente (> 4 m)	Picea mariana	FACH		40	100 %
Arbustive (< 4 m)	Alnus incana subsp. rugosa	FACH		15	11,36 %
Arbustive (< 4 m)	Cornus sp.			7	5,3 %
Arbustive (< 4 m)	Kalmia angustifolia	NI		20	15,15 %
Arbustive (< 4 m)	Picea mariana	FACH		30	22,73 %

Arbustive (< 4 m)	Rhododendron groenlandicum	OBL	20	15,15 %
Arbustive (< 4 m)	Salix discolor	FACH	10	7,58 %
Arbustive (< 4 m)	Vaccinium angustifolium	NI	30	22,73 %
Herbacée	Clintonia borealis	NI	3	13,64 %
Herbacée	Cornus canadensis	NI	10	45,45 %
Herbacée	Lonicera villosa	NI	7	31,82 %
Herbacée	Monotropa uniflora	NI	2	9,09 %
Muscinale	Sphagnum sp.	FACH	95	100 %

¹ Statut hydrique : * = Statut émis par WSP

IDENTIFICATION

Type de milieu :	Marécage arborescent
Type de groupement :	Humide
Maturité :	Mature
Stade successional :	Boisé/Marécage arborescent > Fin de succession
Rareté au niveau régional :	Commun

DESCRIPTION POLYGONE

Superficie (m ²) :	8 000
Superficie du complexe de milieux humides (m ²) :	
Proportion de milieu naturel dans une bande-tampon de 100 m :	

HYDROLOGIE

Bande riveraine d'un plan d'eau :	N/A
Lien hydrologique ? :	Oui
Nature du lien :	Direct
Type du lien :	Cours d'eau permanent
Position dans le réseau hydrique :	Traversé par un cours d'eau ou fossé
Présence de dépression humide :	51-75 %

PERTURBATIONS

Végétation perturbée ?	Non
Sols perturbés ?	Non
Milieu affecté par un barrage de castor ?	Non

REMARQUES

- > Troncs et souches
- > Présence de chicots

ESVM ET EEE

Espèces floristiques à statut particulier observées dans le polygone

Aucune donnée

Espèces fauniques à statut particulier observées dans le polygone

Aucune donnée

Espèces exotiques envahissantes observées dans le polygone

Aucune donnée

PARCELLES

P-2167 - Groupement Marécage arborescent

Faite par François Lambert le 2021-9-21

Latitude: 49,04388 Longitude: -75,38370

Type de parcelle: Parcelle complète

SYNTHÈSE DE LA PARCELLE

Nb d'espèces dominantes FACH ou OBL (A):	6
Nb d'espèces dominantes NI (B) :	1
Végétation dominée par des hydrophytes (A>B):	Oui
Végétation typique des milieux humides:	Oui
Présence de sols hydromorphes:	Non
Test d'indicateur hydrologique positif:	Oui



DONNÉES BIOPHYSIQUES

Hauteur d'eau au-dessus du sol:	0 cm	Mouchetures:	Aucun	
Profondeur de la nappe (si observée):	11-30 cm	Horizon supérieur (cm):	20	Limon
Pente:	0-3% (nulle)	Horizon inférieur (cm):		Non évaluée
Situation topographique:	Bas de pente	Roc (si observé):		
Drainage:	5-Mauvais	Sol rédoxique (cm):		Sol réductique (cm):
		Sol organique (cm):	10	Humique

REMARQUES

Aucune remarque

INDICATEURS HYDROLOGIQUES

Inondé		Écorce érodée	
Sol saturé d'eau dans les 30 premiers cm	X	Racines d'arbres et d'arbustes hors du sol	
Lignes de démarcation d'eau (roche, arbres, etc)		Lignes de mousses sur le tronc	X
Débris ou sédiments apportés par l'eau		Souches hypertrophiées	X
Odeur du soufre (œuf pourri)		Système racinaire peu profond	X
Litière noirâtre	X	Racines adventives	X
Effet rhizosphère (oxydation autour des racines)		Lenticelles hypertrophiées	X

RECOUVREMENTS TOTAUX

Strate	Recouvrement
Arborescente (> 4 m)	25%
Arbustive (< 4 m)	90%
Eau	5%
Herbacée	70%
Muscinale	80%
Sol nu / Litière	30%

RECOUVREMENT PAR STRATE ET ESPÈCES PRINCIPALES

Strate	Nom Latin	Statut hydrique ⁷	Désignation	Recouvrement	
				Absolu	Relatif
Arborescente (> 4 m)	<i>Larix laricina</i>	FACH		5	20 %
Arborescente (> 4 m)	<i>Picea mariana</i>	FACH		20	80 %
Arbustive (< 4 m)	<i>Alnus incana subsp. rugosa</i>	FACH		50	52,63 %
Arbustive (< 4 m)	<i>Amelanchier bartramiana</i>			1	1,05 %
Arbustive (< 4 m)	<i>Lonicera villosa</i>	NI		3	3,16 %

Arbustive (< 4 m)	Picea mariana	FACH	20	21,05 %
Arbustive (< 4 m)	Ribes hirtellum	NI	1	1,05 %
Arbustive (< 4 m)	Ribes triste	OBL	5	5,26 %
Arbustive (< 4 m)	Salix bebbiana	FACH	10	10,53 %
Arbustive (< 4 m)	Salix pyrifolia	FACH	5	5,26 %
Herbacée	Calamagrostis canadensis var. canadensis	FACH	5	5,88 %
Herbacée	Carex trisperma	OBL	20	23,53 %
Herbacée	Coptis trifolia	NI	5	5,88 %
Herbacée	Fragaria vesca subsp. americana	NI	5	5,88 %
Herbacée	Geum rivale	OBL	2	2,35 %
Herbacée	Glyceria striata	OBL	5	5,88 %
Herbacée	Lactuca biennis		2	2,35 %
Herbacée	Mitella nuda	FACH	2	2,35 %
Herbacée	Packera paupercula		5	5,88 %
Herbacée	Rubus pubescens	FACH	15	17,65 %
Herbacée	Solidago rugosa subsp. rugosa var. rugosa	NI	10	11,76 %
Herbacée	Symphyotrichum puniceum var. puniceum	FACH	3	3,53 %
Herbacée	Thalictrum pubescens	FACH	5	5,88 %
Herbacée	Viola macloskeyi	OBL	1	1,18 %

¹ Statut hydrique : * = Statut émis par WSP

IDENTIFICATION

Type de milieu :	Marécage arborescent
Type de groupement :	Humide
Maturité :	Intermédiaire
Stade successional :	Boisé/Marécage arborescent > Milieu de succession
Rareté au niveau régional :	Commun

DESCRIPTION POLYGONE

Superficie (m ²) :	32 000
Superficie du complexe de milieux humides (m ²) :	
Proportion de milieu naturel dans une bande-tampon de 100 m :	

HYDROLOGIE

Bande riveraine d'un plan d'eau :	N/A
Lien hydrologique ? :	Non
Nature du lien :	
Type du lien :	
Position dans le réseau hydrique :	En bordure d'au moins un milieu humide
Présence de dépression humide :	51-75 %

PERTURBATIONS

Végétation perturbée ?	Non
Sols perturbés ?	Non
Milieu affecté par un barrage de castor ?	Non

REMARQUES

Aucune remarque

ESVM ET EEE

Espèces floristiques à statut particulier observées dans le polygone

Aucune donnée

Espèces fauniques à statut particulier observées dans le polygone

Aucune donnée

Espèces exotiques envahissantes observées dans le polygone

Aucune donnée

PARCELLES

P-2175 - Groupement Marécage arborescent

Faite par Laurie St-Onge le 2021-9-22

Latitude: 49,04340 Longitude: -75,39400

Type de parcelle: Parcelle complète

SYNTHÈSE DE LA PARCELLE

Nb d'espèces dominantes FACH ou OBL (A):	4
Nb d'espèces dominantes NI (B) :	1
Végétation dominée par des hydrophytes (A>B):	Oui
Végétation typique des milieux humides:	Oui
Présence de sols hydromorphes:	Non
Test d'indicateur hydrologique positif:	Oui



DONNÉES BIOPHYSIQUES

Hauteur d'eau au-dessus du sol:	0 cm	Mouchetures:	Aucun
Profondeur de la nappe (si observée):	Non atteinte	Horizon supérieur (cm):	20 Enrichi de MO (Ao)
Pente:	9-15% (douce)	Horizon inférieur (cm):	30 Sable
Situation topographique:	Bas de pente	Roc (si observé):	
Drainage:	4-Imparfait	Sol rédoxique (cm):	Sol réductique (cm):
		Sol organique (cm):	5 Fibrique

REMARQUES

Aucune remarque

INDICATEURS HYDROLOGIQUES

Inondé		Écorce érodée	
Sol saturé d'eau dans les 30 premiers cm	X	Racines d'arbres et d'arbustes hors du sol	
Lignes de démarcation d'eau (roche, arbres, etc)		Lignes de mousses sur le tronc	
Débris ou sédiments apportés par l'eau		Souches hypertrophiées	
Odeur du soufre (œuf pourri)		Système racinaire peu profond	
Litière noirâtre		Racines adventives	
Effet rhizosphère (oxydation autour des racines)		Lenticelles hypertrophiées	

RECOUVEREMENTS TOTAUX

Strate	Recouvrement
Arborescente (> 4 m)	45%
Arbustive (< 4 m)	85%
Herbacée	15%
Muscinale	70%
Sol nu / Litière	20%

RECOUVEREMENT PAR STRATE ET ESPÈCES PRINCIPALES

Strate	Nom Latin	Statut hydrique ¹	Désignation	Recouvrement Absolu	Relatif
Arborescente (> 4 m)	Picea mariana	FACH		45	100 %
Arbustive (< 4 m)	Alnus incana subsp. rugosa	FACH		15	18,29 %
Arbustive (< 4 m)	Kalmia angustifolia	NI		10	12,2 %
Arbustive (< 4 m)	Linnaea borealis	NI		2	2,44 %
Arbustive (< 4 m)	Picea mariana	FACH		35	42,68 %
Arbustive (< 4 m)	Rhododendron groenlandicum	OBL		15	18,29 %

Arbustive (< 4 m)	Vaccinium angustifolium	NI	5	6,1 %
Herbacée	Calamagrostis canadensis	FACH	2	13,33 %
Herbacée	Cornus canadensis	NI	5	33,33 %
Herbacée	Lycopodium sp.		8	53,33 %

¹ Statut hydrique : * = Statut émis par WSP

Parcelles de validation

P-2175-V01 (PE3.0491)

Faite par Laurie St-Onge le 2021-9-2

Latitude: 49,04360

Longitude: -75,39346

Type de parcelle: Parcelle de validation

Parcelle associée: P2175-01



Marécage arbustif

P-2128

Fait par Joanie Tremblay le 2021-9-19

IDENTIFICATION

Type de milieu : Marécage arbustif
 Type de groupement : Humide
 Maturité : Intermédiaire
 Stade successional : Herbaçaie/arbustaie/marécage arbustif > De transition
 Rareté au niveau régional : Commun

DESCRIPTION POLYGONE

Superficie (m²) : 7 000
 Superficie du complexe de milieux humides (m²) :
 Proportion de milieu naturel dans une bande-tampon de 100 m:

HYDROLOGIE

Bande riveraine d'un plan d'eau : N/A
 Lien hydrologique ? : Non
 Nature du lien :
 Type du lien :
 Position dans le réseau hydrique : En bordure d'au moins un milieu humide
 Présence de dépression humide: 76-100 %

PERTURBATIONS

Végétation perturbée? Non
 Sols perturbés ? Non
 Milieu affecté par un barrage de castor ? Non

Perturbation Anthropique

Sentier de véhicules motorisés

Menaçant peu

REMARQUES

Aucune remarque

ESVM ET EEE

Espèces floristiques à statut particulier observées dans le polygone

Aucune donnée

Espèces fauniques à statut particulier observées dans le polygone

Aucune donnée

Espèces exotiques envahissantes observées dans le polygone

Aucune donnée

PARCELLES

P-2128 - Groupement Marécage arbustif

Faite par Joanie Tremblay le 2021-9-21

Latitude: 49,04280 Longitude: -75,37580

Type de parcelle: Parcelle complète

SYNTHÈSE DE LA PARCELLE

Nb d'espèces dominantes FACH ou OBL (A):	6
Nb d'espèces dominantes NI (B) :	0
Végétation dominée par des hydrophytes (A>B):	Oui
Végétation typique des milieux humides:	Oui
Présence de sols hydromorphes:	Non
Test d'indicateur hydrologique positif:	Oui



DONNÉES BIOPHYSIQUES

Hauteur d'eau au-dessus du sol:	0 cm	Mouchetures:	Aucun
Profondeur de la nappe (si observée):	6-10 cm	Horizon supérieur (cm):	40
Pente:	4-8% (faible)	Horizon inférieur (cm):	Non observée
Situation topographique:	Terrain plat	Roc (si observé):	
Drainage:	5-Mauvais	Sol rédoxique (cm):	
		Sol réductique (cm):	
		Sol organique (cm):	25
			Humique

REMARQUES

Aucune remarque

INDICATEURS HYDROLOGIQUES

Inondé		Écorce érodée	
Sol saturé d'eau dans les 30 premiers cm	X	Racines d'arbres et d'arbustes hors du sol	
Lignes de démarcation d'eau (roche, arbres, etc)		Lignes de mousses sur le tronc	
Débris ou sédiments apportés par l'eau		Souches hypertrophiées	
Odeur du soufre (œuf pourri)		Système racinaire peu profond	
Litière noirâtre		Racines adventives	
Effet rhizosphère (oxydation autour des racines)		Lenticelles hypertrophiées	

RECOUVREMENTS TOTAUX

Strate	Recouvrement
Arborescente (> 4 m)	3%
Arbustive (< 4 m)	70%
Eau	5%
Herbacée	60%
Muscinale	75%
Sol nu / Litière	20%

RECOUVREMENT PAR STRATE ET ESPÈCES PRINCIPALES

Strate	Nom Latin	Statut hydrique ⁷	Désignation	Recouvrement	
				Absolu	Relatif
Arbustive (< 4 m)	Alnus incana subsp. rugosa	FACH		30	24,39 %
Arbustive (< 4 m)	Betula papyrifera	NI		5	4,07 %
Arbustive (< 4 m)	Cornus stolonifera	FACH		2	1,63 %
Arbustive (< 4 m)	Kalmia angustifolia	NI		5	4,07 %
Arbustive (< 4 m)	Kalmia polifolia	OBL		3	2,44 %

Arbustive (< 4 m)	<i>Picea mariana</i>	FACH	3	26,83 %
Arbustive (< 4 m)	<i>Picea mariana</i>	FACH	30	26,83 %
Arbustive (< 4 m)	<i>Pinus banksiana</i>	NI	3	2,44 %
Arbustive (< 4 m)	<i>Rhododendron groenlandicum</i>	OBL	5	4,07 %
Arbustive (< 4 m)	<i>Rubus idaeus</i>	NI	20	16,26 %
Arbustive (< 4 m)	<i>Vaccinium myrtilloides</i>	NI	10	8,13 %
Arbustive (< 4 m)	<i>Viburnum nudum</i> var. <i>cassinoides</i>	FACH	7	5,69 %
Herbacée	<i>Calamagrostis canadensis</i>	FACH	25	26,04 %
Herbacée	<i>Carex trisperma</i>	OBL	15	15,62 %
Herbacée	<i>Cornus canadensis</i>	NI	3	3,12 %
Herbacée	<i>Glyceria canadensis</i> var.	OBL	20	20,83 %
Herbacée	<i>Oclemena nemoralis</i>	OBL	3	3,12 %
Herbacée	<i>Scirpus</i> sp.	FACH	20	20,83 %
Herbacée	<i>Thalictrum pubescens</i>	FACH	5	5,21 %
Herbacée	<i>Viola macloskeyi</i>	OBL	5	5,21 %
Muscinale	<i>Sphagnum</i> sp.	FACH	75	100 %

¹ Statut hydrique : * = Statut émis par WSP

IDENTIFICATION

Type de milieu : Marécage arbustif
 Type de groupement : Humide
 Maturité : Intermédiaire
 Stade successional : Herbaçaie/arbustaie/marécage arbustif > De transition
 Rareté au niveau régional : Commun

DESCRIPTION POLYGONE

Superficie (m²) : 61 000
 Superficie du complexe de milieux humides (m²) :
 Proportion de milieu naturel dans une bande-tampon de 100 m:

HYDROLOGIE

Bande riveraine d'un plan d'eau : N/A
 Lien hydrologique ? : Non
 Nature du lien :
 Type du lien :
 Position dans le réseau hydrique : Isolé
 Présence de dépression humide: 0-25 %

PERTURBATIONS

Végétation perturbée? Non
 Sols perturbés ? Non
 Milieu affecté par un barrage de castor ? Non

REMARQUES

Aucune remarque

ESVM ET EEE

Espèces floristiques à statut particulier observées dans le polygone

Aucune donnée

Espèces fauniques à statut particulier observées dans le polygone

Aucune donnée

Espèces exotiques envahissantes observées dans le polygone

Aucune donnée

PARCELLES

P-2138-V01 - Groupement Marécage arbustif

Faite par Laurie St-Onge le 2021-9-21

Latitude: 49,04491 Longitude: -75,37583

Type de parcelle: Parcelle complète

SYNTHÈSE DE LA PARCELLE

Nb d'espèces dominantes FACH ou OBL (A):	6
Nb d'espèces dominantes NI (B) :	1
Végétation dominée par des hydrophytes (A>B):	Oui
Végétation typique des milieux humides:	Oui
Présence de sols hydromorphes:	Non
Test d'indicateur hydrologique positif:	Oui



DONNÉES BIOPHYSIQUES

Hauteur d'eau au-dessus du sol:	0 cm	Mouchetures:	Aucun	
Profondeur de la nappe (si observée):	11-30 cm	Horizon supérieur (cm):	20	Sable loameux
Pente:	16-30% (modéré)	Horizon inférieur (cm):	30	Loameuse
Situation topographique:	mi-pente	Roc (si observé):		
Drainage:	5-Mauvais	Sol rédoxique (cm):		Sol réductique (cm):
		Sol organique (cm):	15	Fibrique

REMARQUES

Aucune remarque

INDICATEURS HYDROLOGIQUES

Inondé		Écorce érodée	
Sol saturé d'eau dans les 30 premiers cm	X	Racines d'arbres et d'arbustes hors du sol	
Lignes de démarcation d'eau (roche, arbres, etc)		Lignes de mousses sur le tronc	
Débris ou sédiments apportés par l'eau		Souches hypertrophiées	
Odeur du soufre (œuf pourri)		Système racinaire peu profond	
Litière noirâtre		Racines adventives	
Effet rhizosphère (oxydation autour des racines)		Lenticelles hypertrophiées	

RECOUVREMENTS TOTAUX

Strate	Recouvrement
Arborescente (> 4 m)	15%
Arbustive (< 4 m)	85%
Muscinale	90%
Sol nu / Litière	5%
Herbacée	10%

RECOUVREMENT PAR STRATE ET ESPÈCES PRINCIPALES

Strate	Nom Latin	Statut hydrique ¹	Désignation	Recouvrement	
				Absolu	Relatif
Arborescente (> 4 m)	Larix laricina	FACH		5	33,33 %
Arborescente (> 4 m)	Picea mariana	FACH		10	66,67 %
Arbustive (< 4 m)	Alnus incana subsp. rugosa	FACH		5	5,49 %
Arbustive (< 4 m)	Chamaedaphne calyculata	OBL		15	16,48 %
Arbustive (< 4 m)	Gaultheria hispidula	NI		2	2,2 %
Arbustive (< 4 m)	Ilex mucronata	FACH		1	1,1 %

Arbustive (< 4 m)	Kalmia angustifolia	NI	5	5,49 %
Arbustive (< 4 m)	Picea mariana	FACH	30	32,97 %
Arbustive (< 4 m)	Rhododendron groenlandicum	OBL	15	16,48 %
Arbustive (< 4 m)	Vaccinium angustifolium	NI	10	10,99 %
Arbustive (< 4 m)	Vaccinium myrtilloides	NI	3	3,3 %
Arbustive (< 4 m)	Viburnum nudum var. cassinoides	FACH	5	5,49 %
Herbacée	Carex sp.	-	5	50 %
Herbacée	Cornus canadensis	NI	3	30 %
Herbacée	Maianthemum trifolium	OBL	2	20 %
Muscinale	Mousses		60	92,31 %
Muscinale	Sphagnum rubellum		5	7,69 %

¹ Statut hydrique : * = Statut émis par WSP

Parcelles de validation

P-2138-V02 (PERainette.0464)

Faite par Laurie St-Onge le 2021-9-

Latitude:

Longitude:

Type de parcelle:

Parcelle associée:



P-2145 - Groupement Marécage arbustif

Faite par Laurie St-Onge le 2021-9-21

Latitude: 49,04463 Longitude: -75,38482

Type de parcelle: Parcelle complète

SYNTHÈSE DE LA PARCELLE

Nb d'espèces dominantes FACH ou OBL (A):	3
Nb d'espèces dominantes NI (B) :	1
Végétation dominée par des hydrophytes (A>B):	Oui
Végétation typique des milieux humides:	Oui
Présence de sols hydromorphes:	Non
Test d'indicateur hydrologique positif:	Oui



DONNÉES BIOPHYSIQUES

Hauteur d'eau au-dessus du sol:	0 cm	Mouchetures:	Aucun	
Profondeur de la nappe (si observée):	Non atteinte	Horizon supérieur (cm):	8	Sable loameux
Pente:	4-8% (faible)	Horizon inférieur (cm):	12	Sable loameux
Situation topographique:	mi-pente	Roc (si observé):		
Drainage:	2-Bon	Sol rédoxique (cm):		Sol réductique (cm):
		Sol organique (cm):	5	Fibrique

REMARQUES

Aucune remarque

INDICATEURS HYDROLOGIQUES

Inondé		Écorce érodée	
Sol saturé d'eau dans les 30 premiers cm	X	Racines d'arbres et d'arbustes hors du sol	
Lignes de démarcation d'eau (roche, arbres, etc)		Lignes de mousses sur le tronc	
Débris ou sédiments apportés par l'eau		Souches hypertrophiées	
Odeur du soufre (œuf pourri)		Système racinaire peu profond	
Litière noirâtre		Racines adventives	
Effet rhizosphère (oxydation autour des racines)		Lenticelles hypertrophiées	

RECOUVREMENTS TOTAUX

Strate	Recouvrement
Arborescente (> 4 m)	45%
Arbustive (< 4 m)	60%
Muscinale	90%
Sol nu / Litière	5%

RECOUVREMENT PAR STRATE ET ESPÈCES PRINCIPALES

Strate	Nom Latin	Statut hydrique ⁷	Désignation	Recouvrement	
				Absolu	Relatif
Arborescente (> 4 m)	Picea mariana	FACH		30	100 %
Arbustive (< 4 m)	Alnus incana subsp. rugosa	FACH		2	2,67 %
Arbustive (< 4 m)	Picea mariana	FACH		20	26,67 %
Arbustive (< 4 m)	Pinus banksiana	NI		15	26,67 %
Arbustive (< 4 m)	Pinus banksiana	NI		5	26,67 %
Arbustive (< 4 m)	Rhododendron groenlandicum	OBL		20	26,67 %
Arbustive (< 4 m)	Salix humilis var. humilis	NI*		3	4 %
Arbustive (< 4 m)	Vaccinium angustifolium	NI		10	13,33 %
Muscinale	Mousses			90	100 %

¹ Statut hydrique : * = Statut émis par WSP

IDENTIFICATION

Type de milieu : Marécage arbustif
 Type de groupement : Humide
 Maturité : Jeune
 Stade successional : Herbaçaie/arbustaie/marécage arbustif > De transition
 Rareté au niveau régional : Commun

DESCRIPTION POLYGONE

Superficie (m²) : 5 000
 Superficie du complexe de milieux humides (m²) :
 Proportion de milieu naturel dans une bande-tampon de 100 m:

HYDROLOGIE

Bande riveraine d'un plan d'eau : N/A
 Lien hydrologique ? : Non
 Nature du lien :
 Type du lien :
 Position dans le réseau hydrique : En bordure d'au moins un milieu humide
 Présence de dépression humide: 76-100 %

PERTURBATIONS

Végétation perturbée?	Oui	Perturbation Anthropique	
Sols perturbés ?	Non	Sentier de véhicules motorisés	Menaçant peu
Milieu affecté par un barrage de castor ?	Non		

REMARQUES

Aucune remarque

ESVM ET EEE

Espèces floristiques à statut particulier observées dans le polygone

Aucune donnée

Espèces fauniques à statut particulier observées dans le polygone

Aucune donnée

Espèces exotiques envahissantes observées dans le polygone

Aucune donnée

PARCELLES

P-2155 - Groupement Marécage arbustif

Faite par Pascale Boulay le 2021-9-21

Latitude: Longitude:

Type de parcelle:

SYNTHÈSE DE LA PARCELLE

Nb d'espèces dominantes FACH ou OBL (A):	<input type="text" value="4"/>
Nb d'espèces dominantes NI (B) :	<input type="text" value="2"/>
Végétation dominée par des hydrophytes (A>B):	<input type="text" value="Oui"/>
Végétation typique des milieux humides:	<input type="text" value="Oui"/>
Présence de sols hydromorphes:	<input type="text" value="Non"/>
Test d'indicateur hydrologique positif:	<input type="text" value="Non"/>



DONNÉES BIOPHYSIQUES

Hauteur d'eau au-dessus du sol:	<input type="text" value="0 cm"/>	Mouchetures:	<input type="text" value="Aucun"/>	<input type="text"/>
Profondeur de la nappe (si observée):	<input type="text" value="Non atteinte"/>	Horizon supérieur (cm):	<input type="text" value="30"/>	<input type="text" value="Sable"/>
Pente:	<input type="text" value="16-30% (modéré)"/>	Horizon inférieur (cm):	<input type="text"/>	<input type="text" value="Non observée"/>
Situation topographique:	<input type="text" value="mi-pente"/>	Roc (si observé):	<input type="text"/>	
Drainage:	<input type="text" value="3-Modéré"/>	Sol rédoxique (cm):	<input type="text"/>	Sol réductique (cm): <input type="text"/>
		Sol organique (cm):	<input type="text" value="25"/>	<input type="text" value="Fibrique"/>

REMARQUES

Aucune remarque

INDICATEURS HYDROLOGIQUES

Inondé	<input type="text"/>	Écorce érodée	<input type="text"/>
Sol saturé d'eau dans les 30 premiers cm	<input type="text"/>	Racines d'arbres et d'arbustes hors du sol	<input type="text"/>
Lignes de démarcation d'eau (roche, arbres, etc)	<input type="text"/>	Lignes de mousses sur le tronc	<input type="text"/>
Débris ou sédiments apportés par l'eau	<input type="text"/>	Souches hypertrophiées	<input type="text"/>
Odeur du soufre (œuf pourri)	<input type="text"/>	Système racinaire peu profond	<input type="text"/>
Litière noirâtre	<input type="text"/>	Racines adventives	<input type="text"/>
Effet rhizosphère (oxydation autour des racines)	<input type="text"/>	Lenticelles hypertrophiées	<input type="text"/>

RECOUVEREMENTS TOTAUX

Strate	Recouvrement
Arborescente (> 4 m)	20%
Arbustive (< 4 m)	90%
Eau	0%
Herbacée	1%
Muscinale	95%
Sol nu / Litière	5%

RECOUVREMENT PAR STRATE ET ESPÈCES PRINCIPALES

Strate	Nom Latin	Statut hydrique ⁷	Désignation	Recouvrement	
				Absolu	Relatif
Arborescente (> 4 m)	Betula papyrifera	NI		0	0 %
Arborescente (> 4 m)	Picea mariana	FACH		20	100 %
Arbustive (< 4 m)	Alnus incana subsp. rugosa	FACH		20	13,99 %
Arbustive (< 4 m)	Betula papyrifera	NI		7	4,9 %
Arbustive (< 4 m)	Kalmia angustifolia	NI		40	27,97 %

Arbustive (< 4 m)	Picea mariana	FACH	30	20,98 %
Arbustive (< 4 m)	Prunus sp.		5	3,5 %
Arbustive (< 4 m)	Rhododendron groenlandicum	OBL	20	13,99 %
Arbustive (< 4 m)	Vaccinium angustifolium	NI	20	13,99 %
Arbustive (< 4 m)	Viburnum nudum var. cassinoides	FACH	1	0,7 %
Herbacée	Gaultheria hispidula	NI	5	100 %

¹ Statut hydrique : * = Statut émis par WSP

Parcelles de validation

P-2155-V01 (PEpekan.0225)

Faite par Pascale Boulay le 2021-9-

Latitude:

Longitude:

Type de parcelle:

Parcelle associée:

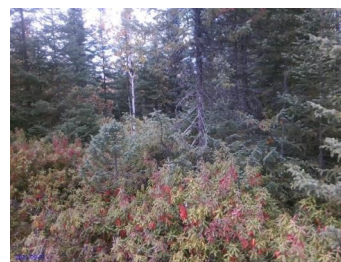

IDENTIFICATION

Type de milieu :	Marécage arbustif
Type de groupement :	Humide
Maturité :	Jeune
Stade successional :	Herbaciaie/arbustaie/marécage arbustif > De transition
Rareté au niveau régional :	Commun

DESCRIPTION POLYGONE

Superficie (m ²) :	16 000
Superficie du complexe de milieux humides (m ²) :	
Proportion de milieu naturel dans une bande-tampon de 100 m :	

HYDROLOGIE

Bande riveraine d'un plan d'eau :	N/A
Lien hydrologique ? :	Non
Nature du lien :	
Type du lien :	
Position dans le réseau hydrique :	En bordure d'au moins un milieu humide
Présence de dépression humide :	51-75 %

PERTURBATIONS

Végétation perturbée ?	Non
Sols perturbés ?	Non
Milieu affecté par un barrage de castor ?	Non

REMARQUES

> Troncs et souches

ESVM ET EEE

Espèces floristiques à statut particulier observées dans le polygone

Aucune donnée

Espèces fauniques à statut particulier observées dans le polygone

Aucune donnée

Espèces exotiques envahissantes observées dans le polygone

Aucune donnée

PARCELLES

P-2172 - Groupement Marécage arbustif

Faite par François Lambert le 2021-9-22

Latitude: 49,04575 Longitude: -75,39139

Type de parcelle: Parcelle complète

SYNTHÈSE DE LA PARCELLE

Nb d'espèces dominantes FACH ou OBL (A):	6
Nb d'espèces dominantes NI (B) :	1
Végétation dominée par des hydrophytes (A>B):	Oui
Végétation typique des milieux humides:	Oui
Présence de sols hydromorphes:	Oui
Test d'indicateur hydrologique positif:	Oui



DONNÉES BIOPHYSIQUES

Hauteur d'eau au-dessus du sol:	0 cm	Mouchetures:	Aucun	
Profondeur de la nappe (si observée):	Non atteinte	Horizon supérieur (cm):		Non observée
Pente:	0-3% (nulle)	Horizon inférieur (cm):		Non observée
Situation topographique:	Dépression	Roc (si observé):	20	
Drainage:	6-Très mauvais	Sol rédoxique (cm):		Sol réductique (cm):
		Sol organique (cm):	20	Mésique

REMARQUES

Aucune remarque

INDICATEURS HYDROLOGIQUES

Inondé		Écorce érodée	
Sol saturé d'eau dans les 30 premiers cm	X	Racines d'arbres et d'arbustes hors du sol	
Lignes de démarcation d'eau (roche, arbres, etc)		Lignes de mousses sur le tronc	X
Débris ou sédiments apportés par l'eau		Souches hypertrophiées	X
Odeur du soufre (œuf pourri)		Système racinaire peu profond	X
Litière noirâtre	X	Racines adventives	X
Effet rhizosphère (oxydation autour des racines)		Lenticelles hypertrophiées	X

RECOUVEREMENTS TOTAUX

Strate	Recouvrement
Arborescente (> 4 m)	15%
Arbustive (< 4 m)	85%
Eau	0%
Herbacée	20%
Muscinale	90%
Sol nu / Litière	15%

RECOUVREMENT PAR STRATE ET ESPÈCES PRINCIPALES

Strate	Nom Latin	Statut hydrique ⁷	Désignation	Recouvrement	
				Absolu	Relatif
Arborescente (> 4 m)	Betula papyrifera	NI		2	11,76 %
Arborescente (> 4 m)	Picea mariana	FACH		15	88,24 %
Arbustive (< 4 m)	Abies balsamea	NI		1	0,98 %
Arbustive (< 4 m)	Alnus incana subsp. rugosa	FACH		25	24,51 %
Arbustive (< 4 m)	Cornus stolonifera	FACH		1	0,98 %

Arbustive (< 4 m)	Gaultheria hispidula	NI	5	4,9 %
Arbustive (< 4 m)	Kalmia angustifolia	NI	5	4,9 %
Arbustive (< 4 m)	Picea mariana	FACH	25	24,51 %
Arbustive (< 4 m)	Rhododendron groenlandicum	OBL	15	14,71 %
Arbustive (< 4 m)	Ribes triste	OBL	5	4,9 %
Arbustive (< 4 m)	Salix pyrifolia	FACH	5	4,9 %
Arbustive (< 4 m)	Vaccinium angustifolium	NI	10	9,8 %
Arbustive (< 4 m)	Vaccinium myrtilloides	NI	5	4,9 %
Herbacée	Athyrium filix-femina var. angustum	NI	2	10 %
Herbacée	Calamagrostis canadensis var. canadensis	FACH	10	50 %
Herbacée	Coptis trifolia	NI	1	5 %
Herbacée	Lycopodium annotinum	NI	5	25 %
Herbacée	Osmunda claytoniana	NI	2	10 %
Muscinale	Mousses		30	33,33 %
Muscinale	Sphagnum sp.	FACH	60	66,67 %

¹ Statut hydrique : * = Statut émis par WSP

IDENTIFICATION

Type de milieu : Marécage arbustif
 Type de groupement : Humide
 Maturité : Intermédiaire
 Stade successional : Herbaçaie/arbustaie/marécage arbustif > De transition
 Rareté au niveau régional : Commun

DESCRIPTION POLYGONE

Superficie (m²) : 3 000
 Superficie du complexe de milieux humides (m²) :
 Proportion de milieu naturel dans une bande-tampon de 100 m:

HYDROLOGIE

Bande riveraine d'un plan d'eau : N/A
 Lien hydrologique ? : Non
 Nature du lien :
 Type du lien :
 Position dans le réseau hydrique : En bordure d'au moins un milieu humide
 Présence de dépression humide: 76-100 %

PERTURBATIONS

Végétation perturbée?	Non	Perturbation Anthropique	
Sols perturbés ?	Non	Coupe partielle	Menaçant peu
Milieu affecté par un barrage de castor ?	Non		

REMARQUES

Aucune remarque

ESVM ET EEE

Espèces floristiques à statut particulier observées dans le polygone

Aucune donnée

Espèces fauniques à statut particulier observées dans le polygone

Aucune donnée

Espèces exotiques envahissantes observées dans le polygone

Aucune donnée

PARCELLES

P-2194 - Groupement Marécage arbustif

Faite par Pascale Boulay le 2021-9-23

Latitude: 49,03302 Longitude: -75,39230

Type de parcelle: Parcelle complète

SYNTHÈSE DE LA PARCELLE

Nb d'espèces dominantes FACH ou OBL (A):	4
Nb d'espèces dominantes NI (B) :	1
Végétation dominée par des hydrophytes (A>B):	Oui
Végétation typique des milieux humides:	Oui
Présence de sols hydromorphes:	Non
Test d'indicateur hydrologique positif:	Non



DONNÉES BIOPHYSIQUES

Hauteur d'eau au-dessus du sol:	0 cm	Mouchetures:	Aucun
Profondeur de la nappe (si observée):	Non atteinte	Horizon supérieur (cm):	30 Sable
Pente:	0-3% (nulle)	Horizon inférieur (cm):	Non observée
Situation topographique:	Terrain plat	Roc (si observé):	
Drainage:	2-Bon	Sol rédoxique (cm):	Sol réductique (cm):
		Sol organique (cm):	20 Humique

REMARQUES

Aucune remarque

INDICATEURS HYDROLOGIQUES

Inondé	<input type="checkbox"/>	Écorce érodée	<input type="checkbox"/>
Sol saturé d'eau dans les 30 premiers cm	<input type="checkbox"/>	Racines d'arbres et d'arbustes hors du sol	<input type="checkbox"/>
Lignes de démarcation d'eau (roche, arbres, etc)	<input type="checkbox"/>	Lignes de mousses sur le tronc	<input type="checkbox"/>
Débris ou sédiments apportés par l'eau	<input type="checkbox"/>	Souches hypertrophiées	<input type="checkbox"/>
Odeur du soufre (œuf pourri)	<input type="checkbox"/>	Système racinaire peu profond	<input type="checkbox"/>
Litière noirâtre	<input type="checkbox"/>	Racines adventives	<input type="checkbox"/>
Effet rhizosphère (oxydation autour des racines)	<input type="checkbox"/>	Lenticelles hypertrophiées	<input type="checkbox"/>

RECOUVEREMENTS TOTAUX

Strate	Recouvrement
Arborescente (> 4 m)	0%
Arbustive (< 4 m)	80%
Eau	0%
Herbacée	0%
Muscinale	100%
Sol nu / Litière	0%

RECOUVREMENT PAR STRATE ET ESPÈCES PRINCIPALES

Strate	Nom Latin	Statut hydrique ⁷	Désignation	Recouvrement	
				Absolu	Relatif
Arbustive (< 4 m)	<i>Chamaedaphne calyculata</i>	OBL		40	24,69 %
Arbustive (< 4 m)	<i>Kalmia angustifolia</i>	NI		30	18,52 %
Arbustive (< 4 m)	<i>Picea mariana</i>	FACH		30	18,52 %
Arbustive (< 4 m)	<i>Pinus banksiana</i>	NI		2	1,23 %
Arbustive (< 4 m)	<i>Rhododendron canadense</i>	FACH		40	24,69 %

Arbustive (< 4 m)	Vaccinium myrtilloides	NI	20	12,35 %
Muscinale	Lichens		20	20 %
Muscinale	Mousses		50	50 %
Muscinale	Sphagnum sp.	FACH	30	30 %

¹ Statut hydrique : * = Statut émis par WSP

IDENTIFICATION

Type de milieu : Marécage arbustif
 Type de groupement : Humide
 Maturité : Jeune
 Stade successional : Herbaçaie/arbustaie/marécage arbustif > De transition
 Rareté au niveau régional : Commun

DESCRIPTION POLYGONE

Superficie (m²) : 2 000
 Superficie du complexe de milieux humides (m²) :
 Proportion de milieu naturel dans une bande-tampon de 100 m:

HYDROLOGIE

Bande riveraine d'un plan d'eau : N/A
 Lien hydrologique ? : Non
 Nature du lien :
 Type du lien :
 Position dans le réseau hydrique : En bordure d'au moins un milieu humide
 Présence de dépression humide: 76-100 %

PERTURBATIONS

Végétation perturbée? Oui **Perturbation Anthropique**
 Sols perturbés ? Non Autre - Anthropique
 Milieu affecté par un barrage de castor ? Non

REMARQUES

> Remarques générales : Proximité de forages

ESVM ET EEE

Espèces floristiques à statut particulier observées dans le polygone

Aucune donnée

Espèces fauniques à statut particulier observées dans le polygone

Aucune donnée

Espèces exotiques envahissantes observées dans le polygone

Aucune donnée

PARCELLES

P-2202 - Groupement Marécage arbustif

Faite par Pascale Boulay le 2021-9-22

Latitude: 49,03466 Longitude: -75,39148

Type de parcelle: Parcelle complète

SYNTHÈSE DE LA PARCELLE

Nb d'espèces dominantes FACH ou OBL (A):	4
Nb d'espèces dominantes NI (B) :	1
Végétation dominée par des hydrophytes (A>B):	Oui
Végétation typique des milieux humides:	Oui
Présence de sols hydromorphes:	Non
Test d'indicateur hydrologique positif:	Non



DONNÉES BIOPHYSIQUES

Hauteur d'eau au-dessus du sol:	0 cm	Mouchetures:	Aucun
Profondeur de la nappe (si observée):	Non atteinte	Horizon supérieur (cm):	5 Loam sableux
Pente:	0-3% (nulle)	Horizon inférieur (cm):	20 Sable
Situation topographique:	Terrain plat	Roc (si observé):	
Drainage:	3-Modéré	Sol rédoxique (cm):	
		Sol réductique (cm):	
		Sol organique (cm):	Aucun

REMARQUES

Aucune remarque

INDICATEURS HYDROLOGIQUES

Inondé	<input type="checkbox"/>	Écorce érodée	<input type="checkbox"/>
Sol saturé d'eau dans les 30 premiers cm	<input type="checkbox"/>	Racines d'arbres et d'arbustes hors du sol	<input type="checkbox"/>
Lignes de démarcation d'eau (roche, arbres, etc)	<input type="checkbox"/>	Lignes de mousses sur le tronc	<input type="checkbox"/>
Débris ou sédiments apportés par l'eau	<input type="checkbox"/>	Souches hypertrophiées	<input type="checkbox"/>
Odeur du soufre (œuf pourri)	<input type="checkbox"/>	Système racinaire peu profond	<input type="checkbox"/>
Litière noirâtre	<input type="checkbox"/>	Racines adventives	<input type="checkbox"/>
Effet rhizosphère (oxydation autour des racines)	<input type="checkbox"/>	Lenticelles hypertrophiées	<input type="checkbox"/>

RECOUVEREMENTS TOTAUX

Strate	Recouvrement
Arborescente (> 4 m)	0%
Arbustive (< 4 m)	50%
Eau	0%
Herbacée	75%
Muscinale	55%
Sol nu / Litière	45%

RECOUVREMENT PAR STRATE ET ESPÈCES PRINCIPALES

Strate	Nom Latin	Statut hydrique ⁷	Désignation	Recouvrement	
				Absolu	Relatif
Arbustive (< 4 m)	Alnus incana subsp. rugosa	FACH		35	54,69 %
Arbustive (< 4 m)	Populus tremuloides	NI		7	10,94 %
Arbustive (< 4 m)	Rhododendron groenlandicum	OBL		2	3,12 %
Arbustive (< 4 m)	Salix discolor	FACH		5	7,81 %
Arbustive (< 4 m)	Salix humilis var. humilis	NI*		15	23,44 %

Herbacée	Agrostis sp.		7	4,55 %
Herbacée	Anaphalis margaritacea	NI	10	6,49 %
Herbacée	Carex sp.	-	7	4,55 %
Herbacée	Chamaenerion angustifolium subsp. angustifolium	NI	10	6,49 %
Herbacée	Gaultheria hispidula	NI	3	1,95 %
Herbacée	Juncus effusus	FACH	45	29,22 %
Herbacée	Rosa sp.		2	1,3 %
Herbacée	Scirpus atrocinctus	OBL	70	45,45 %
Muscinale	Sphagnum sp.	FACH	55	100 %

¹ Statut hydrique : * = Statut émis par WSP

IDENTIFICATION

Type de milieu : Marécage arbustif
 Type de groupement : Humide
 Maturité : Intermédiaire
 Stade successional : Herbaçaie/arbustaie/marécage arbustif > De transition
 Rareté au niveau régional : Commun

DESCRIPTION POLYGONE

Superficie (m²) : 4 000
 Superficie du complexe de milieux humides (m²) :
 Proportion de milieu naturel dans une bande-tampon de 100 m:

HYDROLOGIE

Bande riveraine d'un plan d'eau : N/A
 Lien hydrologique ? : Oui
 Nature du lien : Direct
 Type du lien : Lac
 Position dans le réseau hydrique : En bordure d'un cours d'eau ou d'un plan d'eau ou fossé
 Présence de dépression humide: 51-75 %

PERTURBATIONS

Végétation perturbée?	Oui	Perturbation Anthropique	
Sols perturbés ?	Oui	Autre - Anthropique	Menaçant beaucoup
Milieu affecté par un barrage de castor ?	Non		

REMARQUES

> Remarques générales : route remblaie pour route

ESVM ET EEE

Espèces floristiques à statut particulier observées dans le polygone

Aucune donnée

Espèces fauniques à statut particulier observées dans le polygone

Aucune donnée

Espèces exotiques envahissantes observées dans le polygone

Aucune donnée

PARCELLES

P-2205 - Groupement Marécage arbustif

Faite par Laurie St-Onge le 2021-9-23

Latitude: 49,04887 Longitude: -75,38550

Type de parcelle: Parcelle complète

SYNTHÈSE DE LA PARCELLE

Nb d'espèces dominantes FACH ou OBL (A):	8
Nb d'espèces dominantes NI (B) :	0
Végétation dominée par des hydrophytes (A>B):	Oui
Végétation typique des milieux humides:	Oui
Présence de sols hydromorphes:	Non
Test d'indicateur hydrologique positif:	Oui



DONNÉES BIOPHYSIQUES

Hauteur d'eau au-dessus du sol:	< 5 cm	Mouchetures:	Aucun	
Profondeur de la nappe (si observée):	Eau au-dessus du sol	Horizon supérieur (cm):	30	Sable loameux
Pente:	9-15% (douce)	Horizon inférieur (cm):		Non observée
Situation topographique:		Roc (si observé):		
Drainage:	5-Mauvais	Sol rédoxique (cm):		Sol réductique (cm):
		Sol organique (cm):	15	Humique

REMARQUES

Aucune remarque

INDICATEURS HYDROLOGIQUES

Inondé	X	Écorce érodée	
Sol saturé d'eau dans les 30 premiers cm	X	Racines d'arbres et d'arbustes hors du sol	
Lignes de démarcation d'eau (roche, arbres, etc)		Lignes de mousses sur le tronc	
Débris ou sédiments apportés par l'eau		Souches hypertrophiées	
Odeur du soufre (œuf pourri)		Système racinaire peu profond	
Litière noirâtre		Racines adventives	
Effet rhizosphère (oxydation autour des racines)		Lenticelles hypertrophiées	

RECOUVEREMENTS TOTAUX

Strate	Recouvrement
Arborescente (> 4 m)	15%
Arbustive (< 4 m)	85%
Herbacée	50%
Muscinale	40%
Eau	10%
Sol nu / Litière	20%

RECOUVREMENT PAR STRATE ET ESPÈCES PRINCIPALES

Strate	Nom Latin	Statut hydrique ⁷	Désignation	Recouvrement	
				Absolu	Relatif
Arborescente (> 4 m)	<i>Picea mariana</i>	FACH		15	100 %
Arbustive (< 4 m)	<i>Alnus incana subsp. rugosa</i>	FACH		25	28,74 %
Arbustive (< 4 m)	<i>Chamaedaphne calyculata</i>	OBL		10	11,49 %
Arbustive (< 4 m)	<i>Gaultheria hispidula</i>	NI		2	2,3 %
Arbustive (< 4 m)	<i>Maianthemum trifolium</i>	OBL		5	5,75 %

Arbustive (< 4 m)	Myrica gale	OBL	15	17,24 %
Arbustive (< 4 m)	Picea mariana	FACH	10	11,49 %
Arbustive (< 4 m)	Rhododendron groenlandicum	OBL	10	11,49 %
Arbustive (< 4 m)	Rubus idaeus	NI	5	5,75 %
Arbustive (< 4 m)	Salix pyrifolia	FACH	5	5,75 %
Herbacée	Calamagrostis canadensis	FACH	20	44,44 %
Herbacée	Eriophorum angustifolium subsp. angustifolium	OBL	5	11,11 %
Herbacée	Glyceria canadensis var.	OBL	10	22,22 %
Herbacée	Hypericum fraseri	OBL	3	6,67 %
Herbacée	Linnaea borealis	NI	2	4,44 %
Herbacée	Scirpus atrocinctus	OBL	5	11,11 %
Muscinale	Mousses		20	100 %
Muscinale	Sphagnum sp.	FACH		0 %

¹ Statut hydrique : * = Statut émis par WSP

IDENTIFICATION

Type de milieu : Marécage arbustif
 Type de groupement : Humide
 Maturité : Intermédiaire
 Stade successional : Herbaçaie/arbustaie/marécage arbustif > De transition
 Rareté au niveau régional : Commun

DESCRIPTION POLYGONE

Superficie (m²) : 2 000
 Superficie du complexe de milieux humides (m²) :
 Proportion de milieu naturel dans une bande-tampon de 100 m:

HYDROLOGIE

Bande riveraine d'un plan d'eau : N/A
 Lien hydrologique ? : Oui
 Nature du lien : Direct
 Type du lien : Cours d'eau permanent
 Position dans le réseau hydrique : En bordure d'un cours d'eau ou d'un plan d'eau ou fossé
 Présence de dépression humide: 76-100 %

PERTURBATIONS

Végétation perturbée?	Oui	Perturbation Anthropique	
Sols perturbés ?	Oui	Coupe partielle	Menaçant beaucoup
Milieu affecté par un barrage de castor ?	Non	Autre - Anthropique	Impact irréversible

REMARQUES

> Remarques générales : ORNIÉRAGE RÉCENT et décapage du lieu

ESVM ET EEE

Espèces floristiques à statut particulier observées dans le polygone

Aucune donnée

Espèces fauniques à statut particulier observées dans le polygone

Aucune donnée

Espèces exotiques envahissantes observées dans le polygone

Aucune donnée

PARCELLES

P-2210 - Groupement Marécage arbustif

Faite par Laurie St-Onge le 2021-9-22

Latitude: 49,04124 Longitude: -75,38456

Type de parcelle: Parcelle complète

SYNTHÈSE DE LA PARCELLE

Nb d'espèces dominantes FACH ou OBL (A):	4
Nb d'espèces dominantes NI (B) :	0
Végétation dominée par des hydrophytes (A>B):	Oui
Végétation typique des milieux humides:	Oui
Présence de sols hydromorphes:	Non
Test d'indicateur hydrologique positif:	Oui



DONNÉES BIOPHYSIQUES

Hauteur d'eau au-dessus du sol:	< 5 cm	Mouchetures:	Aucun	
Profondeur de la nappe (si observée):	Eau au-dessus du sol	Horizon supérieur (cm):	10	Loam sableux
Pente:	0-3% (nulle)	Horizon inférieur (cm):		Non évaluée
Situation topographique:	Bas de pente	Roc (si observé):		
Drainage:	5-Mauvais	Sol rédoxique (cm):		Sol réductique (cm):
		Sol organique (cm):	20	Mésique

REMARQUES

Aucune remarque

INDICATEURS HYDROLOGIQUES

Inondé	X	Écorce érodée	
Sol saturé d'eau dans les 30 premiers cm	X	Racines d'arbres et d'arbustes hors du sol	
Lignes de démarcation d'eau (roche, arbres, etc)		Lignes de mousses sur le tronc	
Débris ou sédiments apportés par l'eau		Souches hypertrophiées	
Odeur du soufre (œuf pourri)		Système racinaire peu profond	
Litière noirâtre	X	Racines adventives	
Effet rhizosphère (oxydation autour des racines)		Lenticelles hypertrophiées	

RECOUVEREMENTS TOTAUX

Strate	Recouvrement
Arborescente (> 4 m)	5%
Arbustive (< 4 m)	65%
Herbacée	35%

RECOUVEREMENT PAR STRATE ET ESPÈCES PRINCIPALES

Strate	Nom Latin	Statut hydrique ¹	Désignation	Recouvrement	
				Absolu	Relatif
Arborescente (> 4 m)	<i>Picea mariana</i>	FACH		5	25 %
Arborescente (> 4 m)	<i>Rhododendron groenlandicum</i>	OBL		15	75 %
Arbustive (< 4 m)	<i>Alnus incana</i> subsp. <i>rugosa</i>	FACH		5	10 %
Arbustive (< 4 m)	<i>Chamaedaphne calyculata</i>	OBL		15	30 %
Arbustive (< 4 m)	<i>Picea mariana</i>	FACH		10	20 %
Arbustive (< 4 m)	<i>Salix discolor</i>	FACH		10	20 %
Arbustive (< 4 m)	<i>Salix</i> sp.	-		10	20 %
Herbacée	<i>Calamagrostis canadensis</i>	FACH		30	85,71 %
Herbacée	<i>Scirpus atrocinctus</i>	OBL		5	14,29 %

¹ Statut hydrique : * = Statut émis par WSP

Tourbière boisé ombrotrophe

P-2140

Fait par Laurie St-Onge le 2021-9-21

IDENTIFICATION

Type de milieu : Tourbière
 Type de groupement : Humique
 Maturité : Tourbière
 Stade successional : Tourbière
 Rareté au niveau régional : Commun

DESCRIPTION POLYGONE

Superficie (m²) : 9 000
 Superficie du complexe de milieux humides (m²) :
 Proportion de milieu naturel dans une bande-tampon de 100 m:

HYDROLOGIE

Bande riveraine d'un plan d'eau : N/A
 Lien hydrologique ? : Non
 Nature du lien :
 Type du lien :
 Position dans le réseau hydrique : En bordure d'au moins un milieu humide
 Présence de dépression humide: 51-75 %

PERTURBATIONS

Végétation perturbée? Non
 Sols perturbés ? Non
 Milieu affecté par un barrage de castor ? Non

REMARQUES

> Remarques générales : =P2139

ESVM ET EEE

Espèces floristiques à statut particulier observées dans le polygone

Aucune donnée

Espèces fauniques à statut particulier observées dans le polygone

Aucune donnée

Espèces exotiques envahissantes observées dans le polygone

Aucune donnée

PARCELLES

P-2140 - Groupement Tourbière boisé ombrotrophe

Faite par Laurie St-Onge le 2021-9-21

Latitude: 49,04433 Longitude: -75,37559

Type de parcelle: Parcelle complète

SYNTHÈSE DE LA PARCELLE

Nb d'espèces dominantes FACH ou OBL (A):	6
Nb d'espèces dominantes NI (B) :	1
Végétation dominée par des hydrophytes (A>B):	Oui
Végétation typique des milieux humides:	Oui
Présence de sols hydromorphes:	Oui
Test d'indicateur hydrologique positif:	Oui



DONNÉES BIOPHYSIQUES

Hauteur d'eau au-dessus du sol:	0 cm	Mouchetures:	Aucun
Profondeur de la nappe (si observée):	11-30 cm	Horizon supérieur (cm):	20 Sable loameux
Pente:	4-8% (faible)	Horizon inférieur (cm):	Non observée
Situation topographique:	Terrain plat	Roc (si observé):	
Drainage:	5-Mauvais	Sol rédoxique (cm):	Sol réductique (cm):
		Sol organique (cm):	40 Mésique

REMARQUES

Aucune remarque

INDICATEURS HYDROLOGIQUES

Inondé		Écorce érodée	
Sol saturé d'eau dans les 30 premiers cm	X	Racines d'arbres et d'arbustes hors du sol	
Lignes de démarcation d'eau (roche, arbres, etc)		Lignes de mousses sur le tronc	
Débris ou sédiments apportés par l'eau		Souches hypertrophiées	
Odeur du soufre (œuf pourri)		Système racinaire peu profond	
Litière noirâtre		Racines adventives	
Effet rhizosphère (oxydation autour des racines)		Lenticelles hypertrophiées	

RECOUVREMENTS TOTAUX

Strate	Recouvrement
Arborescente (> 4 m)	25%
Arbustive (< 4 m)	85%
Muscinale	90%
Sol nu / Litière	5%
Herbacée	0%

RECOUVREMENT PAR STRATE ET ESPÈCES PRINCIPALES

Strate	Nom Latin	Statut hydrique ¹	Désignation	Recouvrement	
				Absolu	Relatif
Arborescente (> 4 m)	Larix laricina	FACH		5	20 %
Arborescente (> 4 m)	Picea mariana	FACH		20	80 %
Arbustive (< 4 m)	Chamaedaphne calyculata	OBL		10	12,5 %
Arbustive (< 4 m)	Gaultheria hispidula	NI		2	2,5 %
Arbustive (< 4 m)	Kalmia angustifolia	NI		10	12,5 %
Arbustive (< 4 m)	Picea mariana	FACH		30	37,5 %

Arbustive (< 4 m)	Rhododendron groenlandicum	OBL	10	12,5 %
Arbustive (< 4 m)	Vaccinium angustifolium	NI	5	6,25 %
Arbustive (< 4 m)	Vaccinium myrtilloides	NI	3	10 %
Arbustive (< 4 m)	Vaccinium myrtilloides	NI	5	10 %
Arbustive (< 4 m)	Viburnum nudum var. cassinoides	FACH	5	6,25 %
Herbacée	Cornus canadensis	NI	5	100 %
Muscinale	Sphagnum rubellum		5	6,67 %
Muscinale	Sphagnum sp.	FACH	70	93,33 %

¹ Statut hydrique : * = Statut émis par WSP

IDENTIFICATION

Type de milieu : Tourbière
 Type de groupement : Humique
 Maturité : Tourbière
 Stade successional : Tourbière
 Rareté au niveau régional : Commun

DESCRIPTION POLYGONE

Superficie (m²) : 75 000
 Superficie du complexe de milieux humides (m²) :
 Proportion de milieu naturel dans une bande-tampon de 100 m:

HYDROLOGIE

Bande riveraine d'un plan d'eau : N/A
 Lien hydrologique ? : Non
 Nature du lien :
 Type du lien :
 Position dans le réseau hydrique : Isolé
 Présence de dépression humide: 51-75 %

PERTURBATIONS

Végétation perturbée? Non
 Sols perturbés ? Oui
 Milieu affecté par un barrage de castor ? Non

Perturbation Anthropique

Sentier de véhicules motorisés Menaçant beaucoup

REMARQUES

> Remarques générales : 531-530 PHOTOS PERTURBATION CHEMIN DEBOISE ET INNONDATION AINSI PROVOQUÉ

devait etre connecté avant a p-2146

ESVM ET EEE**Espèces floristiques à statut particulier observées dans le polygone**

Aucune donnée

Espèces fauniques à statut particulier observées dans le polygone

Aucune donnée

Espèces exotiques envahissantes observées dans le polygone

Aucune donnée

PARCELLES

P-2146 - Groupement Tourbière boisé ombrotrophe

Faite par Laurie St-Onge le 2021-9-21

Latitude: 49,04490 Longitude: -75,38145

Type de parcelle: Parcelle complète

SYNTHÈSE DE LA PARCELLE

Nb d'espèces dominantes FACH ou OBL (A):	6
Nb d'espèces dominantes NI (B) :	2
Végétation dominée par des hydrophytes (A>B):	Oui
Végétation typique des milieux humides:	Oui
Présence de sols hydromorphes:	Oui
Test d'indicateur hydrologique positif:	Oui



DONNÉES BIOPHYSIQUES

Hauteur d'eau au-dessus du sol:	0 cm	Mouchetures:	Aucun
Profondeur de la nappe (si observée):	11-30 cm	Horizon supérieur (cm):	50 Loam sablo-argileux
Pente:	0-3% (nulle)	Horizon inférieur (cm):	Non évaluée
Situation topographique:	Terrain plat	Roc (si observé):	
Drainage:	5-Mauvais	Sol rédoxique (cm):	Sol réductique (cm):
		Sol organique (cm):	40 Fibrique

REMARQUES

Aucune remarque

INDICATEURS HYDROLOGIQUES

Inondé		Écorce érodée	
Sol saturé d'eau dans les 30 premiers cm	X	Racines d'arbres et d'arbustes hors du sol	
Lignes de démarcation d'eau (roche, arbres, etc)		Lignes de mousses sur le tronc	
Débris ou sédiments apportés par l'eau		Souches hypertrophiées	
Odeur du soufre (œuf pourri)		Système racinaire peu profond	
Litière noirâtre		Racines adventives	
Effet rhizosphère (oxydation autour des racines)		Lenticelles hypertrophiées	

RECOUVREMENTS TOTAUX

Strate	Recouvrement
Arborescente (> 4 m)	15%
Arbustive (< 4 m)	85%
Herbacée	10%
Muscinale	90%
Sol nu / Litière	5%

RECOUVREMENT PAR STRATE ET ESPÈCES PRINCIPALES

Strate	Nom Latin	Statut hydrique ⁷	Désignation	Recouvrement	
				Absolu	Relatif
Arborescente (> 4 m)	Picea mariana	FACH		15	100 %
Arbustive (< 4 m)	Alnus incana subsp. rugosa	FACH		5	5,62 %
Arbustive (< 4 m)	Gaultheria hispidula	NI		2	2,25 %
Arbustive (< 4 m)	Kalmia angustifolia	NI		15	16,85 %
Arbustive (< 4 m)	Kalmia polifolia	OBL		2	2,25 %
Arbustive (< 4 m)	Picea mariana	FACH		20	22,47 %

Arbustive (< 4 m)	Rhododendron groenlandicum	OBL	20	22,47 %
Arbustive (< 4 m)	Rubus chamaemorus	FACH	3	3,37 %
Arbustive (< 4 m)	Salix pyrifolia	FACH	5	5,62 %
Arbustive (< 4 m)	Vaccinium angustifolium	NI	10	11,24 %
Arbustive (< 4 m)	Vaccinium myrtilloides	NI	5	5,62 %
Arbustive (< 4 m)	Vaccinium oxycoccos	OBL	2	2,25 %
Herbacée	Carex trisperma	OBL	5	33,33 %
Herbacée	Cornus canadensis	NI	3	20 %
Herbacée	Eriophorum virginicum	OBL	2	13,33 %
Herbacée	Scirpus atrocinctus	OBL	5	33,33 %
Muscinale	Mousses		20	21,05 %
Muscinale	Sphagnum rubellum		5	5,26 %
Muscinale	Sphagnum sp.	FACH	70	73,68 %

¹ Statut hydrique : * = Statut émis par WSP

Parcelles de validation

P-2146-V01 (PERainette.0459)

Faite par Laurie St-Onge le 2021-9-

Latitude: 49,04494

Longitude: -75,38160

Type de parcelle: Parcelle de validation

Parcelle associée: P-2146



P-2147 - Groupement Tourbière boisé ombrotrophe

Faite par Laurie St-Onge le 2021-9-21

Latitude: Longitude:

Type de parcelle:

SYNTHÈSE DE LA PARCELLE

Nb d'espèces dominantes FACH ou OBL (A):	<input type="text" value="5"/>
Nb d'espèces dominantes NI (B) :	<input type="text" value="1"/>
Végétation dominée par des hydrophytes (A>B):	<input type="text" value="Oui"/>
Végétation typique des milieux humides:	<input type="text" value="Oui"/>
Présence de sols hydromorphes:	<input type="text" value="Oui"/>
Test d'indicateur hydrologique positif:	<input type="text" value="Oui"/>



DONNÉES BIOPHYSIQUES

Hauteur d'eau au-dessus du sol:	<input type="text" value="0 cm"/>	Mouchetures:	<input type="text" value="Aucun"/>	<input type="text"/>
Profondeur de la nappe (si observée):	<input type="text" value="11-30 cm"/>	Horizon supérieur (cm):	<input type="text" value="50"/>	<input type="text" value="Enrichi de MO (Ao)"/>
Pente:	<input type="text" value="0-3% (nulle)"/>	Horizon inférieur (cm):	<input type="text" value="60"/>	<input type="text" value="Loam sablo-argileux"/>
Situation topographique:	<input type="text" value="Terrain plat"/>	Roc (si observé):	<input type="text"/>	
Drainage:	<input type="text" value="5-Mauvais"/>	Sol rédoxique (cm):	<input type="text"/>	Sol réductique (cm): <input type="text"/>
		Sol organique (cm):	<input type="text" value="40"/>	<input type="text" value="Fibrique"/>

REMARQUES

Aucune remarque

INDICATEURS HYDROLOGIQUES

Inondé	<input type="text"/>	Écorce érodée	<input type="text"/>
Sol saturé d'eau dans les 30 premiers cm	<input checked="" type="checkbox"/>	Racines d'arbres et d'arbustes hors du sol	<input type="text"/>
Lignes de démarcation d'eau (roche, arbres, etc)	<input type="text"/>	Lignes de mousses sur le tronc	<input type="text"/>
Débris ou sédiments apportés par l'eau	<input type="text"/>	Souches hypertrophiées	<input type="text"/>
Odeur du soufre (œuf pourri)	<input type="text"/>	Système racinaire peu profond	<input type="text"/>
Litière noirâtre	<input type="text"/>	Racines adventives	<input type="text"/>
Effet rhizosphère (oxydation autour des racines)	<input type="text"/>	Lenticelles hypertrophiées	<input type="text"/>

RECOUVEREMENTS TOTAUX

Strate	Recouvrement
Arborescente (> 4 m)	40%
Arbustive (< 4 m)	90%
Herbacée	10%
Muscinale	90%
Sol nu / Litière	5%

RECOUVEREMENT PAR STRATE ET ESPÈCES PRINCIPALES

Strate	Nom Latin	Statut hydrique ¹	Désignation	Recouvrement	
				Absolu	Relatif
Arborescente (> 4 m)	Picea mariana	FACH		40	100 %
Arbustive (< 4 m)	Gaultheria hispidula	NI		2	2,38 %
Arbustive (< 4 m)	Kalmia angustifolia	NI		10	11,9 %
Arbustive (< 4 m)	Picea mariana	FACH		30	35,71 %
Arbustive (< 4 m)	Rhododendron groenlandicum	OBL		15	17,86 %
Arbustive (< 4 m)	Salix pyrifolia	FACH		10	11,9 %
Arbustive (< 4 m)	Vaccinium angustifolium	NI		5	5,95 %
Arbustive (< 4 m)	Vaccinium myrtilloides	NI		5	5,95 %

Arbustive (< 4 m)	Vaccinium oxycoccos	OBL	2	2,38 %
Arbustive (< 4 m)	Viburnum nudum var. cassinoides	FACH	5	5,95 %
Herbacée	Cornus canadensis	NI	5	62,5 %
Herbacée	Rubus chamaemorus	FACH	3	37,5 %
Muscinale	Mousses		20	21,05 %
Muscinale	Sphagnum rubellum		5	5,26 %
Muscinale	Sphagnum sp.	FACH	70	73,68 %

¹ Statut hydrique : * = Statut émis par WSP

Parcelles de validation

P-2147-V01 (PERainette.0461)

Faite par Laurie St-Onge le 2021-9-

Latitude:

Longitude:

Type de parcelle:

Parcelle associée:



Tourbière boisée minérotrophe

P-2115

Fait par Pascale Boulay le 2021-9-21

IDENTIFICATION

Type de milieu : Tourbière
 Type de groupement : Humique
 Maturité : Tourbière
 Stade successional : Tourbière
 Rareté au niveau régional : Commun

DESCRIPTION POLYGONE

Superficie (m²) : 13 000
 Superficie du complexe de milieux humides (m²) :
 Proportion de milieu naturel dans une bande-tampon de 100 m:

HYDROLOGIE

Bande riveraine d'un plan d'eau : N/A
 Lien hydrologique ? : Non
 Nature du lien :
 Type du lien :
 Position dans le réseau hydrique : En bordure d'au moins un milieu humide
 Présence de dépression humide: 0-25 %

PERTURBATIONS

Végétation perturbée?	Oui	Perturbation Anthropique	
Sols perturbés ?	Non	Coupe partielle	Menaçant peu
Milieu affecté par un barrage de castor ?	Non		

REMARQUES

Aucune remarque

ESVM ET EEE

Espèces floristiques à statut particulier observées dans le polygone

Aucune donnée

Espèces fauniques à statut particulier observées dans le polygone

Aucune donnée

Espèces exotiques envahissantes observées dans le polygone

Aucune donnée

PARCELLES

P-2115 - Groupement Tourbière boisée minérotrophe

Faite par Pascale Boulay le 2021-9-21

Latitude: 49,03484 Longitude: -75,38498

Type de parcelle: Parcelle complète

SYNTHÈSE DE LA PARCELLE

Nb d'espèces dominantes FACH ou OBL (A):	3
Nb d'espèces dominantes NI (B) :	3
Végétation dominée par des hydrophytes (A>B):	Non
Végétation typique des milieux humides:	Oui
Présence de sols hydromorphes:	Oui
Test d'indicateur hydrologique positif:	Oui



DONNÉES BIOPHYSIQUES

Hauteur d'eau au-dessus du sol:	0 cm	Mouchetures:	Aucun	
Profondeur de la nappe (si observée):	>30 cm	Horizon supérieur (cm):		Non observée
Pente:	0-3% (nulle)	Horizon inférieur (cm):		Non observée
Situation topographique:	Terrain plat	Roc (si observé):		
Drainage:	4-Imparfait	Sol rédoxique (cm):		Sol réductique (cm):
		Sol organique (cm):	30	Humique

REMARQUES

Aucune remarque

INDICATEURS HYDROLOGIQUES

Inondé		Écorce érodée	
Sol saturé d'eau dans les 30 premiers cm		Racines d'arbres et d'arbustes hors du sol	
Lignes de démarcation d'eau (roche, arbres, etc)		Lignes de mousses sur le tronc	
Débris ou sédiments apportés par l'eau		Souches hypertrophiées	
Odeur du soufre (œuf pourri)	X	Système racinaire peu profond	
Litière noirâtre		Racines adventives	
Effet rhizosphère (oxydation autour des racines)		Lenticelles hypertrophiées	

RECOUVREMENTS TOTAUX

Strate	Recouvrement
Arborescente (> 4 m)	25%
Arbustive (< 4 m)	90%
Eau	0%
Herbacée	50%
Muscinale	90%
Sol nu / Litière	10%

RECOUVREMENT PAR STRATE ET ESPÈCES PRINCIPALES

Strate	Nom Latin	Statut hydrique ⁷	Désignation	Recouvrement	
				Absolu	Relatif
Arbustive (< 4 m)	Kalmia angustifolia	NI		20	11,3 %
Arbustive (< 4 m)	Picea mariana	FACH		40	22,6 %
Arbustive (< 4 m)	Rhododendron groenlandicum	OBL		70	39,55 %
Arbustive (< 4 m)	Salix discolor	FACH		7	3,95 %
Arbustive (< 4 m)	Vaccinium angustifolium	NI		40	22,6 %

Herbacée	Clintonia borealis	NI		0 %
Herbacée	Cornus canadensis	NI	15	30 %
Herbacée	Gaultheria hispidula	NI	35	70 %
Herbacée	Rubus chamaemorus	FACH		0 %
Muscinale	Sphagnum sp.	FACH	90	100 %

¹ Statut hydrique : * = Statut émis par WSP

IDENTIFICATION

Type de milieu : Tourbière
 Type de groupement : Humique
 Maturité : Tourbière
 Stade successional : Tourbière
 Rareté au niveau régional : Commun

DESCRIPTION POLYGONE

Superficie (m²) : 20 000
 Superficie du complexe de milieux humides (m²) :
 Proportion de milieu naturel dans une bande-tampon de 100 m:

HYDROLOGIE

Bande riveraine d'un plan d'eau : N/A
 Lien hydrologique ? : Non
 Nature du lien :
 Type du lien :
 Position dans le réseau hydrique : En bordure d'au moins un milieu humide
 Présence de dépression humide: 76-100 %

PERTURBATIONS

Végétation perturbée?	Oui	Perturbation Anthropique	
Sols perturbés ?	Non	Sentier de véhicules motorisés	Menaçant peu
Milieu affecté par un barrage de castor ?	Non		

REMARQUES

> Remarques générales : Bordure de forage

ESVM ET EEE

Espèces floristiques à statut particulier observées dans le polygone

Aucune donnée

Espèces fauniques à statut particulier observées dans le polygone

Aucune donnée

Espèces exotiques envahissantes observées dans le polygone

Aucune donnée

PARCELLES

P-2127 - Groupement Tourbière boisée minérotrophe

Faite par Pascale Boulay le 2021-9-21

Latitude: 49,04265 Longitude: -75,37533

Type de parcelle: Parcelle complète

SYNTHÈSE DE LA PARCELLE

Nb d'espèces dominantes FACH ou OBL (A):	3
Nb d'espèces dominantes NI (B) :	2
Végétation dominée par des hydrophytes (A>B):	Oui
Végétation typique des milieux humides:	Oui
Présence de sols hydromorphes:	Oui
Test d'indicateur hydrologique positif:	Oui



DONNÉES BIOPHYSIQUES

Hauteur d'eau au-dessus du sol:	0 cm	Mouchetures:	Aucun
Profondeur de la nappe (si observée):	>30 cm	Horizon supérieur (cm):	Non observée
Pente:	0-3% (nulle)	Horizon inférieur (cm):	Non observée
Situation topographique:	Terrain plat	Roc (si observé):	
Drainage:	6-Très mauvais	Sol rédoxique (cm):	Sol réductique (cm):
		Sol organique (cm):	60 Humique

REMARQUES

Aucune remarque

INDICATEURS HYDROLOGIQUES

Inondé		Écorce érodée	
Sol saturé d'eau dans les 30 premiers cm		Racines d'arbres et d'arbustes hors du sol	
Lignes de démarcation d'eau (roche, arbres, etc)		Lignes de mousses sur le tronc	
Débris ou sédiments apportés par l'eau		Souches hypertrophiées	
Odeur du soufre (œuf pourri)	X	Système racinaire peu profond	
Litière noirâtre		Racines adventives	
Effet rhizosphère (oxydation autour des racines)		Lenticelles hypertrophiées	

RECOUVREMENTS TOTAUX

Strate	Recouvrement
Arborescente (> 4 m)	25%
Arbustive (< 4 m)	80%
Eau	5%
Herbacée	50%
Muscinale	90%
Sol nu / Litière	5%

RECOUVREMENT PAR STRATE ET ESPÈCES PRINCIPALES

Strate	Nom Latin	Statut hydrique ⁷	Désignation	Recouvrement	
				Absolu	Relatif
Arborescente (> 4 m)	Betula papyrifera	NI		5	20 %
Arborescente (> 4 m)	Picea mariana	FACH		20	80 %
Arbustive (< 4 m)	Acer spicatum	NI		2	2,41 %
Arbustive (< 4 m)	Alnus incana subsp. rugosa	FACH		65	78,31 %
Arbustive (< 4 m)	Betula papyrifera	NI		5	6,02 %

Arbustive (< 4 m)	Picea mariana	FACH	10	12,05 %
Arbustive (< 4 m)	Viburnum edule	FACH	1	1,2 %
Herbacée	Carex trisperma	OBL	20	37,74 %
Herbacée	Clintonia borealis	NI	2	3,77 %
Herbacée	Cornus canadensis	NI	1	1,89 %
Herbacée	Lycopodium annotinum	NI	25	47,17 %
Herbacée	Maianthemum trifolium	OBL	5	9,43 %
Muscinale	Mousses		90	100 %

¹ Statut hydrique : * = Statut émis par WSP

IDENTIFICATION

Type de milieu :	Tourbière
Type de groupement :	Humique
Maturité :	Tourbière
Stade successional :	Tourbière
Rareté au niveau régional	Occasionnel

DESCRIPTION POLYGONE

Superficie (m ²) :	6 000
Superficie du complexe de milieux humides (m ²) :	
Proportion de milieu naturel dans une bande-tampon de 100 m:	

HYDROLOGIE

Bande riveraine d'un plan d'eau :	N/A
Lien hydrologique ? :	Oui
Nature du lien :	Direct
Type du lien :	Cours d'eau intermittent
Position dans le réseau hydrique :	En amont d'un cours d'eau ou fossé
Présence de dépression humide:	76-100 %

PERTURBATIONS

Végétation perturbée?	Non
Sols perturbés ?	Non
Milieu affecté par un barrage de castor ?	Non

REMARQUES

> Troncs et souches

ESVM ET EEE

Espèces floristiques à statut particulier observées dans le polygone

Aucune donnée

Espèces fauniques à statut particulier observées dans le polygone

Aucune donnée

Espèces exotiques envahissantes observées dans le polygone

Aucune donnée

PARCELLES

P-2133 - Groupement Tourbière boisée minérotrophe

Faite par François Lambert le 2021-9-20

Latitude: Longitude:

Type de parcelle:

SYNTHÈSE DE LA PARCELLE

Nb d'espèces dominantes FACH ou OBL (A):	<input type="text" value="4"/>
Nb d'espèces dominantes NI (B) :	<input type="text" value="1"/>
Végétation dominée par des hydrophytes (A>B):	<input type="text" value="Oui"/>
Végétation typique des milieux humides:	<input type="text" value="Oui"/>
Présence de sols hydromorphes:	<input type="text" value="Oui"/>
Test d'indicateur hydrologique positif:	<input type="text" value="Oui"/>



DONNÉES BIOPHYSIQUES

Hauteur d'eau au-dessus du sol:	<input type="text" value="0 cm"/>	Mouchetures:	<input type="text" value="Aucun"/>	<input type="text"/>
Profondeur de la nappe (si observée):	<input type="text" value="11-30 cm"/>	Horizon supérieur (cm):	<input type="text"/>	<input type="text" value="Non évaluée"/>
Pente:	<input type="text" value="0-3% (nulle)"/>	Horizon inférieur (cm):	<input type="text"/>	<input type="text" value="Non évaluée"/>
Situation topographique:	<input type="text" value="Bas de pente"/>	Roc (si observé):	<input type="text"/>	
Drainage:	<input type="text" value="5-Mauvais"/>	Sol rédoxique (cm):	<input type="text"/>	Sol réductique (cm): <input type="text"/>
		Sol organique (cm):	<input type="text" value="45"/>	<input type="text" value="Mésique"/>

REMARQUES

Aucune remarque

INDICATEURS HYDROLOGIQUES

Inondé	<input type="text"/>	Écorce érodée	<input type="text"/>
Sol saturé d'eau dans les 30 premiers cm	<input checked="" type="checkbox"/>	Racines d'arbres et d'arbustes hors du sol	<input type="text"/>
Lignes de démarcation d'eau (roche, arbres, etc)	<input type="text"/>	Lignes de mousses sur le tronc	<input type="text"/>
Débris ou sédiments apportés par l'eau	<input type="text"/>	Souches hypertrophiées	<input type="text"/>
Odeur du soufre (œuf pourri)	<input type="text"/>	Système racinaire peu profond	<input checked="" type="checkbox"/>
Litière noirâtre	<input checked="" type="checkbox"/>	Racines adventives	<input checked="" type="checkbox"/>
Effet rhizosphère (oxydation autour des racines)	<input type="text"/>	Lenticelles hypertrophiées	<input checked="" type="checkbox"/>

RECOUVEREMENTS TOTAUX

Strate	Recouvrement
Arborescente (> 4 m)	10%
Arbustive (< 4 m)	80%
Eau	1%
Herbacée	5%
Muscinale	100%
Sol nu / Litière	25%

RECOUVREMENT PAR STRATE ET ESPÈCES PRINCIPALES

Strate	Nom Latin	Statut hydrique ⁷	Désignation	Recouvrement	
				Absolu	Relatif
Arborescente (> 4 m)	Betula papyrifera	NI		1	9,09 %
Arborescente (> 4 m)	Picea mariana	FACH		10	90,91 %
Arbustive (< 4 m)	Alnus incana subsp. rugosa	FACH		50	41,32 %
Arbustive (< 4 m)	Andromeda polifolia var. latifolia	OBL		1	0,83 %
Arbustive (< 4 m)	Betula pumila var. glandulifera	OBL		5	4,13 %

Arbustive (< 4 m)	Chamaedaphne calyculata	OBL	20	16,53 %
Arbustive (< 4 m)	Gaultheria hispidula	NI	5	4,13 %
Arbustive (< 4 m)	Picea mariana	FACH	10	8,26 %
Arbustive (< 4 m)	Rhododendron groenlandicum	OBL	10	8,26 %
Arbustive (< 4 m)	Vaccinium angustifolium	NI	20	16,53 %
Herbacée	Carex trisperma	OBL	5	100 %
Muscinale	Lichens		1	0,99 %
Muscinale	Mousses		20	19,8 %
Muscinale	Sphagnum sp.	FACH	80	79,21 %

¹ Statut hydrique : * = Statut émis par WSP

IDENTIFICATION

Type de milieu : Tourbière
 Type de groupement : Humique
 Maturité : Tourbière
 Stade successional : Tourbière
 Rareté au niveau régional : Commun

DESCRIPTION POLYGONE

Superficie (m²) : 10 000
 Superficie du complexe de milieux humides (m²) :
 Proportion de milieu naturel dans une bande-tampon de 100 m:

HYDROLOGIE

Bande riveraine d'un plan d'eau : N/A
 Lien hydrologique ? : Non
 Nature du lien :
 Type du lien :
 Position dans le réseau hydrique : En bordure d'au moins un milieu humide
 Présence de dépression humide: 76-100 %

PERTURBATIONS

Végétation perturbée?	Oui	Perturbation Anthropique	
Sols perturbés ?	Non	Sentier de marche	Menaçant peu
Milieu affecté par un barrage de castor ?	Non		

REMARQUES

Aucune remarque

ESVM ET EEE

Espèces floristiques à statut particulier observées dans le polygone

Aucune donnée

Espèces fauniques à statut particulier observées dans le polygone

Aucune donnée

Espèces exotiques envahissantes observées dans le polygone

Aucune donnée

PARCELLES

P-2212 - Groupement Tourbière boisée minérotrophe

Faite par Pascale Boulay le 2021-9-24

Latitude: Longitude:

Type de parcelle:

SYNTHÈSE DE LA PARCELLE

Nb d'espèces dominantes FACH ou OBL (A):	<input type="text" value="5"/>
Nb d'espèces dominantes NI (B) :	<input type="text" value="4"/>
Végétation dominée par des hydrophytes (A>B):	<input type="text" value="Oui"/>
Végétation typique des milieux humides:	<input type="text" value="Oui"/>
Présence de sols hydromorphes:	<input type="text" value="Oui"/>
Test d'indicateur hydrologique positif:	<input type="text" value="Oui"/>



DONNÉES BIOPHYSIQUES

Hauteur d'eau au-dessus du sol:	<input type="text" value="0 cm"/>	Mouchetures:	<input type="text" value="Aucun"/>	<input type="text"/>
Profondeur de la nappe (si observée):	<input type="text" value="11-30 cm"/>	Horizon supérieur (cm):	<input type="text"/>	<input type="text" value="Non observée"/>
Pente:	<input type="text" value="0-3% (nulle)"/>	Horizon inférieur (cm):	<input type="text"/>	<input type="text" value="Non évaluée"/>
Situation topographique:	<input type="text" value="Terrain plat"/>	Roc (si observé):	<input type="text"/>	
Drainage:	<input type="text" value="6-Très mauvais"/>	Sol rédoxique (cm):	<input type="text"/>	Sol réductique (cm): <input type="text"/>
		Sol organique (cm):	<input type="text" value="40"/>	<input type="text" value="Humique"/>

REMARQUES

Aucune remarque

INDICATEURS HYDROLOGIQUES

Inondé	<input type="text"/>	Écorce érodée	<input type="text"/>
Sol saturé d'eau dans les 30 premiers cm	<input checked="" type="checkbox"/>	Racines d'arbres et d'arbustes hors du sol	<input type="text"/>
Lignes de démarcation d'eau (roche, arbres, etc)	<input type="text"/>	Lignes de mousses sur le tronc	<input type="text"/>
Débris ou sédiments apportés par l'eau	<input type="text"/>	Souches hypertrophiées	<input type="text"/>
Odeur du soufre (œuf pourri)	<input checked="" type="checkbox"/>	Système racinaire peu profond	<input type="text"/>
Litière noirâtre	<input type="text"/>	Racines adventives	<input type="text"/>
Effet rhizosphère (oxydation autour des racines)	<input type="text"/>	Lenticelles hypertrophiées	<input type="text"/>

RECOUVREMENTS TOTAUX

Strate	Recouvrement
Arborescente (> 4 m)	30%
Arbustive (< 4 m)	70%
Eau	0%
Herbacée	20%
Muscinale	90%
Sol nu / Litière	10%

RECOUVREMENT PAR STRATE ET ESPÈCES PRINCIPALES

Strate	Nom Latin	Statut hydrique ⁷	Désignation	Recouvrement	
				Absolu	Relatif
Arborescente (> 4 m)	Abies balsamea	NI		7	20,59 %
Arborescente (> 4 m)	Betula papyrifera	NI		7	20,59 %
Arborescente (> 4 m)	Picea mariana	FACH		20	58,82 %
Arbustive (< 4 m)	Abies balsamea	NI		3	6 %
Arbustive (< 4 m)	Alnus incana subsp. rugosa	FACH		10	20 %

Arbustive (< 4 m)	Amelanchier sp.	NI	7	14 %
Arbustive (< 4 m)	Kalmia angustifolia	NI	10	20 %
Arbustive (< 4 m)	Rhododendron canadense	FACH	20	40 %
Herbacée	Carex trisperma	OBL	15	34,88 %
Herbacée	Coptis trifolia	NI	10	23,26 %
Herbacée	Cornus canadensis	NI	5	11,63 %
Herbacée	Gaultheria hispidula	NI	7	16,28 %
Herbacée	Maianthemum trifolium	OBL	3	6,98 %
Herbacée	Rubus chamaemorus	FACH	3	6,98 %
Muscinale	Lichens		10	11,11 %
Muscinale	Sphagnum sp.	FACH	80	88,89 %

¹ Statut hydrique : * = Statut émis par WSP

IDENTIFICATION

Type de milieu :	Tourbière
Type de groupement :	Humique
Maturité :	Tourbière
Stade successional :	Tourbière
Rareté au niveau régional :	Commun

DESCRIPTION POLYGONE

Superficie (m ²) :	10 000
Superficie du complexe de milieux humides (m ²) :	
Proportion de milieu naturel dans une bande-tampon de 100 m :	

HYDROLOGIE

Bande riveraine d'un plan d'eau :	N/A
Lien hydrologique ? :	Non
Nature du lien :	
Type du lien :	
Position dans le réseau hydrique :	Isolé
Présence de dépression humide :	76-100 %

PERTURBATIONS

Végétation perturbée ?	Non
Sols perturbés ?	Non
Milieu affecté par un barrage de castor ?	Non

REMARQUES

Aucune remarque

ESVM ET EEE

Espèces floristiques à statut particulier observées dans le polygone

Aucune donnée

Espèces fauniques à statut particulier observées dans le polygone

Aucune donnée

Espèces exotiques envahissantes observées dans le polygone

Aucune donnée

PARCELLES

P-42 - Groupement Tourbière boisée minérotrophe

Faite par Pascale Boulay le 2021-9-23

Latitude: Longitude:

Type de parcelle:

SYNTHÈSE DE LA PARCELLE

Nb d'espèces dominantes FACH ou OBL (A):	<input type="text" value="7"/>
Nb d'espèces dominantes NI (B) :	<input type="text" value="1"/>
Végétation dominée par des hydrophytes (A>B):	<input type="text" value="Oui"/>
Végétation typique des milieux humides:	<input type="text" value="Oui"/>
Présence de sols hydromorphes:	<input type="text" value="Oui"/>
Test d'indicateur hydrologique positif:	<input type="text" value="Non"/>



DONNÉES BIOPHYSIQUES

Hauteur d'eau au-dessus du sol:	<input type="text" value="0 cm"/>	Mouchetures:	<input type="text" value="Aucun"/>	<input type="text"/>
Profondeur de la nappe (si observée):	<input type="text" value="11-30 cm"/>	Horizon supérieur (cm):	<input type="text"/>	<input type="text" value="Non évaluée"/>
Pente:	<input type="text" value="0-3% (nulle)"/>	Horizon inférieur (cm):	<input type="text"/>	<input type="text" value="Non évaluée"/>
Situation topographique:	<input type="text" value="Terrain plat"/>	Roc (si observé):	<input type="text"/>	
Drainage:	<input type="text" value="5-Mauvais"/>	Sol rédoxique (cm):	<input type="text"/>	Sol réductique (cm): <input type="text"/>
		Sol organique (cm):	<input type="text" value="50"/>	<input type="text" value="Humique"/>

REMARQUES

Aucune remarque

INDICATEURS HYDROLOGIQUES

Inondé	<input type="text"/>	Écorce érodée	<input type="text"/>
Sol saturé d'eau dans les 30 premiers cm	<input type="text"/>	Racines d'arbres et d'arbustes hors du sol	<input type="text"/>
Lignes de démarcation d'eau (roche, arbres, etc)	<input type="text"/>	Lignes de mousses sur le tronc	<input type="text"/>
Débris ou sédiments apportés par l'eau	<input type="text"/>	Souches hypertrophiées	<input type="text"/>
Odeur du soufre (œuf pourri)	<input type="text"/>	Système racinaire peu profond	<input type="text"/>
Litière noirâtre	<input type="text"/>	Racines adventives	<input type="text"/>
Effet rhizosphère (oxydation autour des racines)	<input type="text"/>	Lenticelles hypertrophiées	<input type="text"/>

RECOUVREMENTS TOTAUX

Strate	Recouvrement
Arborescente (> 4 m)	30%
Arbustive (< 4 m)	60%
Eau	0%
Herbacée	60%
Muscinale	40%
Sol nu / Litière	60%

RECOUVREMENT PAR STRATE ET ESPÈCES PRINCIPALES

Strate	Nom Latin	Statut hydrique ⁷	Désignation	Recouvrement	
				Absolu	Relatif
Arborescente (> 4 m)	Betula papyrifera	NI		10	25 %
Arborescente (> 4 m)	Picea mariana	FACH		30	75 %
Arbustive (< 4 m)	Alnus incana subsp. rugosa	FACH		10	8,7 %
Arbustive (< 4 m)	Cornus stolonifera	FACH		20	17,39 %
Arbustive (< 4 m)	Gaultheria hispidula	NI		5	4,35 %

Arbustive (< 4 m)	Kalmia angustifolia	NI	15	13,04 %
Arbustive (< 4 m)	Picea mariana	FACH	30	26,09 %
Arbustive (< 4 m)	Rhododendron groenlandicum	OBL	25	21,74 %
Arbustive (< 4 m)	Rubus idaeus subsp. idaeus	NI	10	8,7 %
Herbacée	Calamagrostis canadensis	FACH	50	58,14 %
Herbacée	Coptis trifolia	NI	1	1,16 %
Herbacée	Cornus canadensis	NI	5	5,81 %
Herbacée	Eurybia radula	OBL	1	1,16 %
Herbacée	Glyceria striata	OBL	7	8,14 %
Herbacée	Ribes glandulosum	FACH	1	1,16 %
Herbacée	Thalictrum pubescens	FACH	20	23,26 %
Herbacée	Viola macloskeyi	OBL	1	1,16 %
Muscinale	Sphagnum sp.	FACH	40	100 %
Autre espèce observée	Lichens			
Autre espèce observée	Salix humilis var. humilis	NI*		

¹ Statut hydrique : * = Statut émis par WSP

IDENTIFICATION

Type de milieu :	Tourbière
Type de groupement :	Humique
Maturité :	Tourbière
Stade successional :	Tourbière
Rareté au niveau régional :	Commun

DESCRIPTION POLYGONE

Superficie (m ²) :	4 000
Superficie du complexe de milieux humides (m ²) :	
Proportion de milieu naturel dans une bande-tampon de 100 m :	

HYDROLOGIE

Bande riveraine d'un plan d'eau :	N/A
Lien hydrologique ? :	Oui
Nature du lien :	Direct
Type du lien :	Lac
Position dans le réseau hydrique :	En bordure d'un cours d'eau ou d'un plan d'eau ou fossé
Présence de dépression humide :	76-100 %

PERTURBATIONS

Végétation perturbée ?	Non
Sols perturbés ?	Non
Milieu affecté par un barrage de castor ?	Non

REMARQUES

Aucune remarque

ESVM ET EEE

Espèces floristiques à statut particulier observées dans le polygone

Aucune donnée

Espèces fauniques à statut particulier observées dans le polygone

Aucune donnée

Espèces exotiques envahissantes observées dans le polygone

Aucune donnée

PARCELLES

P-57-B - Groupement Tourbière boisée minérotrophe

Faite par Pascale Boulay le 2021-9-22

Latitude: Longitude:

Type de parcelle:

SYNTHÈSE DE LA PARCELLE

Nb d'espèces dominantes FACH ou OBL (A):	<input type="text" value="5"/>
Nb d'espèces dominantes NI (B) :	<input type="text" value="1"/>
Végétation dominée par des hydrophytes (A>B):	<input type="text" value="Oui"/>
Végétation typique des milieux humides:	<input type="text" value="Oui"/>
Présence de sols hydromorphes:	<input type="text" value="Oui"/>
Test d'indicateur hydrologique positif:	<input type="text" value="Oui"/>



DONNÉES BIOPHYSIQUES

Hauteur d'eau au-dessus du sol:	<input type="text" value="0 cm"/>	Mouchetures:	<input type="text" value="Aucun"/>	<input type="text"/>
Profondeur de la nappe (si observée):	<input type="text" value="11-30 cm"/>	Horizon supérieur (cm):	<input type="text"/>	<input type="text" value="Non observée"/>
Pente:	<input type="text" value="0-3% (nulle)"/>	Horizon inférieur (cm):	<input type="text"/>	<input type="text" value="Non observée"/>
Situation topographique:	<input type="text" value="Terrain plat"/>	Roc (si observé):	<input type="text"/>	
Drainage:	<input type="text" value="6-Très mauvais"/>	Sol rédoxique (cm):	<input type="text"/>	Sol réductique (cm): <input type="text"/>
		Sol organique (cm):	<input type="text" value="50"/>	<input type="text" value="Mésique"/>

REMARQUES

Aucune remarque

INDICATEURS HYDROLOGIQUES

Inondé	<input type="text"/>	Écorce érodée	<input type="text"/>
Sol saturé d'eau dans les 30 premiers cm	<input checked="" type="checkbox"/>	Racines d'arbres et d'arbustes hors du sol	<input type="text"/>
Lignes de démarcation d'eau (roche, arbres, etc)	<input type="text"/>	Lignes de mousses sur le tronc	<input type="text"/>
Débris ou sédiments apportés par l'eau	<input type="text"/>	Souches hypertrophiées	<input type="text"/>
Odeur du soufre (œuf pourri)	<input checked="" type="checkbox"/>	Système racinaire peu profond	<input type="text"/>
Litière noirâtre	<input type="text"/>	Racines adventives	<input type="text"/>
Effet rhizosphère (oxydation autour des racines)	<input type="text"/>	Lenticelles hypertrophiées	<input type="text"/>

RECOUVEREMENTS TOTAUX

Strate	Recouvrement
Arborescente (> 4 m)	30%
Arbustive (< 4 m)	90%
Eau	0%
Herbacée	30%
Muscinale	95%
Sol nu / Litière	5%

RECOUVREMENT PAR STRATE ET ESPÈCES PRINCIPALES

Strate	Nom Latin	Statut hydrique ⁷	Désignation	Recouvrement	
				Absolu	Relatif
Arborescente (> 4 m)	Picea mariana	FACH		30	100 %
Arbustive (< 4 m)	Alnus incana subsp. rugosa	FACH		10	6,37 %
Arbustive (< 4 m)	Betula papyrifera	NI		2	1,27 %
Arbustive (< 4 m)	Chamaedaphne calyculata	OBL		30	19,11 %
Arbustive (< 4 m)	Kalmia angustifolia	NI		5	3,18 %

Arbustive (< 4 m)	Myrica gale	OBL	50	31,85 %
Arbustive (< 4 m)	Picea mariana	FACH	20	12,74 %
Arbustive (< 4 m)	Rhododendron groenlandicum	OBL	40	25,48 %
Arbustive (< 4 m)	Sorbus americana	NI		0 %
Herbacée	Carex trisperma	OBL	5	11,11 %
Herbacée	Gaultheria hispidula	NI	25	55,56 %
Herbacée	Rubus chamaemorus	FACH	15	33,33 %
Muscinale	Sphagnum sp.	FACH	95	100 %

¹ Statut hydrique : * = Statut émis par WSP

Tourbière boisée ombrotrophe

P-2106

Fait par Joanie Tremblay le 2021-9-22

IDENTIFICATION

Type de milieu : Tourbière
Type de groupement : Humique
Maturité : Tourbière
Stade successional : Tourbière
Rareté au niveau régional : Commun

DESCRIPTION POLYGONE

Superficie (m²) : 4 000
Superficie du complexe de milieux humides (m²) :
Proportion de milieu naturel dans une bande-tampon de 100 m:

HYDROLOGIE

Bande riveraine d'un plan d'eau : N/A
Lien hydrologique ? : Oui
Nature du lien : Direct
Type du lien : Lac
Position dans le réseau hydrique : En bordure d'un cours d'eau ou d'un plan d'eau ou fossé
Présence de dépression humide: 76-100 %

PERTURBATIONS

Végétation perturbée? Non
Sols perturbés ? Non
Milieu affecté par un barrage de castor ? Non

REMARQUES

Aucune remarque

ESVM ET EEE**Espèces floristiques à statut particulier observées dans le polygone**

Aucune donnée

Espèces fauniques à statut particulier observées dans le polygone

Aucune donnée

Espèces exotiques envahissantes observées dans le polygone

Aucune donnée

PARCELLES

P-2106 - Groupement Tourbière boisée ombrotrophe

Faite par Joanie Tremblay le 2021-9-22

Latitude: Longitude:

Type de parcelle:

SYNTHÈSE DE LA PARCELLE

Nb d'espèces dominantes FACH ou OBL (A):	<input type="text" value="7"/>
Nb d'espèces dominantes NI (B) :	<input type="text" value="0"/>
Végétation dominée par des hydrophytes (A>B):	<input type="text" value="Oui"/>
Végétation typique des milieux humides:	<input type="text" value="Oui"/>
Présence de sols hydromorphes:	<input type="text" value="Oui"/>
Test d'indicateur hydrologique positif:	<input type="text" value="Non"/>



DONNÉES BIOPHYSIQUES

Hauteur d'eau au-dessus du sol:	<input type="text" value="0 cm"/>	Mouchetures:	<input type="text" value="Aucun"/>	<input type="text"/>
Profondeur de la nappe (si observée):	<input type="text" value=">30 cm"/>	Horizon supérieur (cm):	<input type="text" value="50"/>	<input type="text" value="Sable"/>
Pente:	<input type="text" value="0-3% (nulle)"/>	Horizon inférieur (cm):	<input type="text"/>	<input type="text" value="Non observée"/>
Situation topographique:	<input type="text" value="Terrain plat"/>	Roc (si observé):	<input type="text"/>	
Drainage:	<input type="text" value="5-Mauvais"/>	Sol rédoxique (cm):	<input type="text"/>	Sol réductique (cm): <input type="text"/>
		Sol organique (cm):	<input type="text" value="40"/>	<input type="text" value="Fibrique"/>

REMARQUES

Aucune remarque

INDICATEURS HYDROLOGIQUES

Inondé	<input type="text"/>	Écorce érodée	<input type="text"/>
Sol saturé d'eau dans les 30 premiers cm	<input type="text"/>	Racines d'arbres et d'arbustes hors du sol	<input type="text"/>
Lignes de démarcation d'eau (roche, arbres, etc)	<input type="text"/>	Lignes de mousses sur le tronc	<input type="text"/>
Débris ou sédiments apportés par l'eau	<input type="text"/>	Souches hypertrophiées	<input type="text"/>
Odeur du soufre (œuf pourri)	<input type="text"/>	Système racinaire peu profond	<input type="text"/>
Litière noirâtre	<input type="text"/>	Racines adventives	<input type="text"/>
Effet rhizosphère (oxydation autour des racines)	<input type="text"/>	Lenticelles hypertrophiées	<input type="text"/>

RECOUVEREMENTS TOTAUX

Strate	Recouvrement
Arborescente (> 4 m)	50%
Arbustive (< 4 m)	90%
Eau	0%
Herbacée	35%
Muscinale	80%
Sol nu / Litière	20%

RECOUVREMENT PAR STRATE ET ESPÈCES PRINCIPALES

Strate	Nom Latin	Statut hydrique ⁷	Désignation	Recouvrement	
				Absolu	Relatif
Arborescente (> 4 m)	Picea mariana	FACH		50	100 %
Arbustive (< 4 m)	Chamaedaphne calyculata	OBL		5	2,4 %
Arbustive (< 4 m)	Gaultheria hispidula	NI		30	14,42 %
Arbustive (< 4 m)	Kalmia angustifolia	NI		25	12,02 %
Arbustive (< 4 m)	Kalmia polifolia	OBL		1	0,48 %

Arbustive (< 4 m)	<i>Picea mariana</i>	FACH	60	28,85 %
Arbustive (< 4 m)	<i>Rhododendron groenlandicum</i>	OBL	80	38,46 %
Arbustive (< 4 m)	<i>Vaccinium angustifolium</i>	NI	7	3,37 %
Herbacée	<i>Carex trisperma</i>	OBL	5	55,56 %
Herbacée	<i>Maianthemum trifolium</i>	OBL	2	22,22 %
Herbacée	<i>Rubus chamaemorus</i>	FACH	2	22,22 %
Muscinale	<i>Sphagnum sp.</i>	FACH	80	100 %

¹ Statut hydrique : * = Statut émis par WSP

Parcelles de validation

P-2107 (PE3.0203)

Faite par Joanie Tremblay le 2021-9-2

Latitude:

Longitude:

Type de parcelle:

Parcelle associée:



P-2107-V01 (PE3.0204)

Faite par Joanie Tremblay le 2021-9-2

Latitude:

Longitude:

Type de parcelle:

Parcelle associée:



P-2107-V02 (PE3.0205)

Faite par Joanie Tremblay le 2021-9-2

Latitude:

Longitude:

Type de parcelle:

Parcelle associée:



IDENTIFICATION

Type de milieu :	Tourbière
Type de groupement :	Humique
Maturité :	Tourbière
Stade successional :	Tourbière
Rareté au niveau régional :	Commun

DESCRIPTION POLYGONE

Superficie (m ²) :	16 000
Superficie du complexe de milieux humides (m ²) :	
Proportion de milieu naturel dans une bande-tampon de 100 m :	

HYDROLOGIE

Bande riveraine d'un plan d'eau :	N/A
Lien hydrologique ? :	Oui
Nature du lien :	Direct
Type du lien :	Lac
Position dans le réseau hydrique :	En bordure d'un cours d'eau ou d'un plan d'eau ou fossé
Présence de dépression humide :	76-100 %

PERTURBATIONS

Végétation perturbée ?	Non
Sols perturbés ?	Non
Milieu affecté par un barrage de castor ?	Non

REMARQUES

Aucune remarque

ESVM ET EEE

Espèces floristiques à statut particulier observées dans le polygone

Aucune donnée

Espèces fauniques à statut particulier observées dans le polygone

Aucune donnée

Espèces exotiques envahissantes observées dans le polygone

Aucune donnée

PARCELLES

P-2113-V01 - Groupement Tourbière boisée ombrotrophe

Faite par Joanie Tremblay le 2021-9-21

Latitude: Longitude:

Type de parcelle:

SYNTHÈSE DE LA PARCELLE

Nb d'espèces dominantes FACH ou OBL (A):	<input type="text" value="5"/>
Nb d'espèces dominantes NI (B) :	<input type="text" value="4"/>
Végétation dominée par des hydrophytes (A>B):	<input type="text" value="Oui"/>
Végétation typique des milieux humides:	<input type="text" value="Oui"/>
Présence de sols hydromorphes:	<input type="text" value="Oui"/>
Test d'indicateur hydrologique positif:	<input type="text" value="Non"/>



DONNÉES BIOPHYSIQUES

Hauteur d'eau au-dessus du sol:	<input type="text" value="0 cm"/>	Mouchetures:	<input type="text" value="Aucun"/>	<input type="text"/>
Profondeur de la nappe (si observée):	<input type="text" value=">30 cm"/>	Horizon supérieur (cm):	<input type="text"/>	<input type="text" value="Non observée"/>
Pente:	<input type="text" value="0-3% (nulle)"/>	Horizon inférieur (cm):	<input type="text"/>	<input type="text" value="Non observée"/>
Situation topographique:	<input type="text" value="Terrain plat"/>	Roc (si observé):	<input type="text"/>	
Drainage:	<input type="text" value="5-Mauvais"/>	Sol rédoxique (cm):	<input type="text"/>	Sol réductique (cm): <input type="text"/>
		Sol organique (cm):	<input type="text" value="70"/>	<input type="text" value="Fibrique"/>

REMARQUES

Aucune remarque

INDICATEURS HYDROLOGIQUES

Inondé	<input type="text"/>	Écorce érodée	<input type="text"/>
Sol saturé d'eau dans les 30 premiers cm	<input type="text"/>	Racines d'arbres et d'arbustes hors du sol	<input type="text"/>
Lignes de démarcation d'eau (roche, arbres, etc)	<input type="text"/>	Lignes de mousses sur le tronc	<input type="text"/>
Débris ou sédiments apportés par l'eau	<input type="text"/>	Souches hypertrophiées	<input type="text"/>
Odeur du soufre (œuf pourri)	<input type="text"/>	Système racinaire peu profond	<input type="text"/>
Litière noirâtre	<input type="text"/>	Racines adventives	<input type="text"/>
Effet rhizosphère (oxydation autour des racines)	<input type="text"/>	Lenticelles hypertrophiées	<input type="text"/>

RECOUVEREMENTS TOTAUX

Strate	Recouvrement
Arborescente (> 4 m)	60%
Arbustive (< 4 m)	100%
Eau	0%
Herbacée	40%
Muscinale	90%
Sol nu / Litière	10%

RECOUVREMENT PAR STRATE ET ESPÈCES PRINCIPALES

Strate	Nom Latin	Statut hydrique ⁷	Désignation	Recouvrement	
				Absolu	Relatif
Arborescente (> 4 m)	Picea mariana	FACH		60	100 %
Arbustive (< 4 m)	Chamaedaphne calyculata	OBL		30	20,41 %
Arbustive (< 4 m)	Ilex mucronata	FACH		1	0,68 %
Arbustive (< 4 m)	Kalmia angustifolia	NI		35	23,81 %
Arbustive (< 4 m)	Picea mariana	FACH		35	23,81 %

Arbustive (< 4 m)	Rhododendron groenlandicum	OBL	40	27,21 %
Arbustive (< 4 m)	Vaccinium myrtilloides	NI	5	3,4 %
Arbustive (< 4 m)	Vaccinium oxycoccos	OBL	1	0,68 %
Herbacée	Carex trisperma	OBL	1	2,44 %
Herbacée	Clintonia borealis	NI	15	36,59 %
Herbacée	Cornus canadensis	NI	15	36,59 %
Herbacée	Gaultheria hispidula	NI	10	24,39 %
Muscinale	Sphagnum sp.	FACH	90	100 %

¹ Statut hydrique : * = Statut émis par WSP

Parcelles de validation

P-2113 (PE3.0200)

Faite par Joanie Tremblay le 2021-9-

Latitude:

Longitude:

Type de parcelle:

Parcelle associée:



IDENTIFICATION

Type de milieu : Tourbière
Type de groupement : Humique
Maturité : Tourbière
Stade successional : Tourbière
Rareté au niveau régional : Commun

DESCRIPTION POLYGONE

Superficie (m²) : 9 000
Superficie du complexe de milieux humides (m²) :
Proportion de milieu naturel dans une bande-tampon de 100 m:

HYDROLOGIE

Bande riveraine d'un plan d'eau : N/A
Lien hydrologique ? : Non
Nature du lien :
Type du lien :
Position dans le réseau hydrique : En bordure d'au moins un milieu humide
Présence de dépression humide: 76-100 %

PERTURBATIONS

Végétation perturbée? Non
Sols perturbés ? Non
Milieu affecté par un barrage de castor ? Non

REMARQUES

Aucune remarque

ESVM ET EEE

Espèces floristiques à statut particulier observées dans le polygone

Aucune donnée

Espèces fauniques à statut particulier observées dans le polygone

Aucune donnée

Espèces exotiques envahissantes observées dans le polygone

Aucune donnée

PARCELLES

P-2125 - Groupement Tourbière boisée ombrotrophe

Faite par Pascale Boulay le 2021-9-21

Latitude: 49,04205 Longitude: -75,37583

Type de parcelle: Parcelle complète

SYNTHÈSE DE LA PARCELLE

Nb d'espèces dominantes FACH ou OBL (A):	5
Nb d'espèces dominantes NI (B) :	0
Végétation dominée par des hydrophytes (A>B):	Oui
Végétation typique des milieux humides:	Oui
Présence de sols hydromorphes:	Oui
Test d'indicateur hydrologique positif:	Oui



DONNÉES BIOPHYSIQUES

Hauteur d'eau au-dessus du sol:	0 cm	Mouchetures:	Aucun	
Profondeur de la nappe (si observée):	11-30 cm	Horizon supérieur (cm):		Non observée
Pente:	0-3% (nulle)	Horizon inférieur (cm):		Non observée
Situation topographique:	Terrain plat	Roc (si observé):		
Drainage:	6-Très mauvais	Sol rédoxique (cm):		Sol réductique (cm):
		Sol organique (cm):	50	Mésique

REMARQUES

Aucune remarque

INDICATEURS HYDROLOGIQUES

Inondé		Écorce érodée	
Sol saturé d'eau dans les 30 premiers cm	X	Racines d'arbres et d'arbustes hors du sol	
Lignes de démarcation d'eau (roche, arbres, etc)		Lignes de mousses sur le tronc	
Débris ou sédiments apportés par l'eau		Souches hypertrophiées	
Odeur du soufre (œuf pourri)		Système racinaire peu profond	
Litière noirâtre		Racines adventives	
Effet rhizosphère (oxydation autour des racines)		Lenticelles hypertrophiées	

RECOUVEREMENTS TOTAUX

Strate	Recouvrement
Arborescente (> 4 m)	30%
Arbustive (< 4 m)	80%
Eau	0%
Herbacée	30%
Muscinale	95%
Sol nu / Litière	5%

RECOUVREMENT PAR STRATE ET ESPÈCES PRINCIPALES

Strate	Nom Latin	Statut hydrique ⁷	Désignation	Recouvrement	
				Absolu	Relatif
Arborescente (> 4 m)	Picea mariana	FACH		25	100 %
Arbustive (< 4 m)	Chamaedaphne calyculata	OBL		60	40,82 %
Arbustive (< 4 m)	Kalmia angustifolia	NI		15	10,2 %
Arbustive (< 4 m)	Kalmia polifolia	OBL		7	4,76 %
Arbustive (< 4 m)	Picea mariana	FACH		40	27,21 %

Arbustive (< 4 m)	Rhododendron groenlandicum	OBL	20	13,61 %
Arbustive (< 4 m)	Vaccinium oxycoccos	OBL	5	3,4 %
Herbacée	Carex pauciflora	OBL	7	20 %
Herbacée	Carex trisperma	OBL	3	8,57 %
Herbacée	Cornus canadensis	NI	5	14,29 %
Herbacée	Rubus chamaemorus	FACH	20	57,14 %

¹ Statut hydrique : * = Statut émis par WSP

Parcelles de validation

P-2127-V01 (PEpekan.0222)

Faite par Pascale Boulay le 2021-9-

Latitude:

Longitude:

Type de parcelle:

Parcelle associée:



IDENTIFICATION

Type de milieu :	Tourbière
Type de groupement :	Humique
Maturité :	Tourbière
Stade successional :	Tourbière
Rareté au niveau régional :	Commun

DESCRIPTION POLYGONE

Superficie (m ²) :	17 000
Superficie du complexe de milieux humides (m ²) :	
Proportion de milieu naturel dans une bande-tampon de 100 m :	

HYDROLOGIE

Bande riveraine d'un plan d'eau :	N/A
Lien hydrologique ? :	Non
Nature du lien :	
Type du lien :	
Position dans le réseau hydrique :	En bordure d'au moins un milieu humide
Présence de dépression humide :	76-100 %

PERTURBATIONS

Végétation perturbée ?	Oui
Sols perturbés ?	Non
Milieu affecté par un barrage de castor ?	Non

REMARQUES

Aucune remarque

ESVM ET EEE

Espèces floristiques à statut particulier observées dans le polygone

Aucune donnée

Espèces fauniques à statut particulier observées dans le polygone

Aucune donnée

Espèces exotiques envahissantes observées dans le polygone

Aucune donnée

PARCELLES

P-2126 - Groupement Tourbière boisée ombrotrophe

Faite par Pascale Boulay le 2021-9-21

Latitude: 49,04263 Longitude: -75,37490

Type de parcelle: Parcelle complète

SYNTHÈSE DE LA PARCELLE

Nb d'espèces dominantes FACH ou OBL (A):	7
Nb d'espèces dominantes NI (B) :	0
Végétation dominée par des hydrophytes (A>B):	Oui
Végétation typique des milieux humides:	Oui
Présence de sols hydromorphes:	Oui
Test d'indicateur hydrologique positif:	Oui



DONNÉES BIOPHYSIQUES

Hauteur d'eau au-dessus du sol:	0 cm	Mouchetures:	Aucun	
Profondeur de la nappe (si observée):	< 5 cm	Horizon supérieur (cm):		Non observée
Pente:	0-3% (nulle)	Horizon inférieur (cm):		Non observée
Situation topographique:	Terrain plat	Roc (si observé):		
Drainage:	5-Mauvais	Sol rédoxique (cm):		Sol réductique (cm):
		Sol organique (cm):	50	Mésique

REMARQUES

Aucune remarque

INDICATEURS HYDROLOGIQUES

Inondé		Écorce érodée	
Sol saturé d'eau dans les 30 premiers cm		Racines d'arbres et d'arbustes hors du sol	
Lignes de démarcation d'eau (roche, arbres, etc)		Lignes de mousses sur le tronc	
Débris ou sédiments apportés par l'eau		Souches hypertrophiées	
Odeur du soufre (œuf pourri)	X	Système racinaire peu profond	
Litière noirâtre		Racines adventives	
Effet rhizosphère (oxydation autour des racines)		Lenticelles hypertrophiées	

RECOUVREMENTS TOTAUX

Strate	Recouvrement
Arborescente (> 4 m)	25%
Arbustive (< 4 m)	70%
Eau	0%
Herbacée	40%
Muscinale	95%
Sol nu / Litière	5%

RECOUVREMENT PAR STRATE ET ESPÈCES PRINCIPALES

Strate	Nom Latin	Statut hydrique ⁷	Désignation	Recouvrement	
				Absolu	Relatif
Arborescente (> 4 m)	Picea mariana	FACH		25	100 %
Arbustive (< 4 m)	Andromeda polifolia var. polifolia			5	3,09 %
Arbustive (< 4 m)	Chamaedaphne calyculata	OBL		40	24,69 %
Arbustive (< 4 m)	Gaultheria hispidula	NI		10	6,17 %
Arbustive (< 4 m)	Kalmia angustifolia	NI		20	12,35 %

Arbustive (< 4 m)	Kalmia polifolia	OBL	10	6,17 %
Arbustive (< 4 m)	Picea mariana	FACH	30	18,52 %
Arbustive (< 4 m)	Rhododendron canadense	FACH	40	24,69 %
Arbustive (< 4 m)	Vaccinium angustifolium	NI	7	4,32 %
Herbacée	Carex oligosperma	OBL	30	71,43 %
Herbacée	Carex pauciflora	OBL	10	23,81 %
Herbacée	Maianthemum trifolium	OBL	1	2,38 %
Herbacée	Rubus chamaemorus	FACH	1	2,38 %
Muscinale	Sphagnum sp.	FACH	95	100 %

¹ Statut hydrique : * = Statut émis par WSP

IDENTIFICATION

Type de milieu :	Tourbière
Type de groupement :	Humique
Maturité :	Mature
Stade successional :	Tourbière
Rareté au niveau régional :	Commun

DESCRIPTION POLYGONE

Superficie (m ²) :	14 000
Superficie du complexe de milieux humides (m ²) :	
Proportion de milieu naturel dans une bande-tampon de 100 m :	

HYDROLOGIE

Bande riveraine d'un plan d'eau :	N/A
Lien hydrologique ? :	Oui
Nature du lien :	Direct
Type du lien :	Cours d'eau permanent
Position dans le réseau hydrique :	Traversé par un cours d'eau ou fossé
Présence de dépression humide :	76-100 %

PERTURBATIONS

Végétation perturbée ?	Non
Sols perturbés ?	Non
Milieu affecté par un barrage de castor ?	Non

REMARQUES

Aucune remarque

ESVM ET EEE

Espèces floristiques à statut particulier observées dans le polygone

Aucune donnée

Espèces fauniques à statut particulier observées dans le polygone

Aucune donnée

Espèces exotiques envahissantes observées dans le polygone

Aucune donnée

PARCELLES

P-2160 - Groupement Tourbière boisée ombrotrophe

Faite par Joanie Tremblay le 2021-9-23

Latitude: 49,04310 Longitude: -75,38452

Type de parcelle: Parcelle complète

SYNTHÈSE DE LA PARCELLE

Nb d'espèces dominantes FACH ou OBL (A):	7
Nb d'espèces dominantes NI (B) :	1
Végétation dominée par des hydrophytes (A>B):	Oui
Végétation typique des milieux humides:	Oui
Présence de sols hydromorphes:	Oui
Test d'indicateur hydrologique positif:	Oui



DONNÉES BIOPHYSIQUES

Hauteur d'eau au-dessus du sol:	0 cm	Mouchetures:	Aucun	
Profondeur de la nappe (si observée):	>30 cm	Horizon supérieur (cm):		Non observée
Pente:	0-3% (nulle)	Horizon inférieur (cm):		Non observée
Situation topographique:	Terrain plat	Roc (si observé):		
Drainage:	5-Mauvais	Sol rédoxique (cm):		Sol réductique (cm):
		Sol organique (cm):	70	Fibrique

REMARQUES

Aucune remarque

INDICATEURS HYDROLOGIQUES

Inondé		Écorce érodée	
Sol saturé d'eau dans les 30 premiers cm	X	Racines d'arbres et d'arbustes hors du sol	
Lignes de démarcation d'eau (roche, arbres, etc)		Lignes de mousses sur le tronc	
Débris ou sédiments apportés par l'eau		Souches hypertrophiées	
Odeur du soufre (œuf pourri)		Système racinaire peu profond	
Litière noirâtre		Racines adventives	
Effet rhizosphère (oxydation autour des racines)		Lenticelles hypertrophiées	

RECOUVEREMENTS TOTAUX

Strate	Recouvrement
Arborescente (> 4 m)	45%
Arbustive (< 4 m)	100%
Eau	0%
Herbacée	30%
Muscinale	100%
Sol nu / Litière	0.5%

RECOUVREMENT PAR STRATE ET ESPÈCES PRINCIPALES

Strate	Nom Latin	Statut hydrique ⁷	Désignation	Recouvrement	
				Absolu	Relatif
Arborescente (> 4 m)	Picea mariana	FACH		45	100 %
Arbustive (< 4 m)	Chamaedaphne calyculata	OBL		50	27,78 %
Arbustive (< 4 m)	Gaultheria hispidula	NI		10	5,56 %
Arbustive (< 4 m)	Kalmia angustifolia	NI		5	2,78 %
Arbustive (< 4 m)	Kalmia polifolia	OBL		1	0,56 %

Arbustive (< 4 m)	Picea mariana	FACH	50	27,78 %
Arbustive (< 4 m)	Rhododendron groenlandicum	OBL	50	27,78 %
Arbustive (< 4 m)	Salix pyrifolia	FACH	1	0,56 %
Arbustive (< 4 m)	Vaccinium angustifolium	NI	10	5,56 %
Arbustive (< 4 m)	Viburnum nudum var. cassinoides	FACH	3	1,67 %
Herbacée	Carex trisperma	OBL	10	45,45 %
Herbacée	Cornus canadensis	NI	5	22,73 %
Herbacée	Maianthemum trifolium	OBL	7	31,82 %
Muscinale	Lichens		5	5 %
Muscinale	Sphagnum sp.	FACH	95	95 %

¹ Statut hydrique : * = Statut émis par WSP

IDENTIFICATION

Type de milieu :	Tourbière
Type de groupement :	Humique
Maturité :	Tourbière
Stade successional :	Tourbière
Rareté au niveau régional :	Commun

DESCRIPTION POLYGONE

Superficie (m ²) :	1 000
Superficie du complexe de milieux humides (m ²) :	
Proportion de milieu naturel dans une bande-tampon de 100 m :	

HYDROLOGIE

Bande riveraine d'un plan d'eau :	N/A
Lien hydrologique ? :	Oui
Nature du lien :	Indirect
Type du lien :	Lac
Position dans le réseau hydrique :	En bordure d'au moins un milieu humide
Présence de dépression humide :	76-100 %

PERTURBATIONS

Végétation perturbée ?	Non
Sols perturbés ?	Non
Milieu affecté par un barrage de castor ?	Non

REMARQUES

Aucune remarque

ESVM ET EEE

Espèces floristiques à statut particulier observées dans le polygone

Aucune donnée

Espèces fauniques à statut particulier observées dans le polygone

Aucune donnée

Espèces exotiques envahissantes observées dans le polygone

Aucune donnée

PARCELLES

P-2184 - Groupement Tourbière boisée ombrotrophe

Faite par Joanie Tremblay le 2021-9-23

Latitude: 49,03456 Longitude: -75,39247

Type de parcelle: Parcelle complète

SYNTHÈSE DE LA PARCELLE

Nb d'espèces dominantes FACH ou OBL (A):	6
Nb d'espèces dominantes NI (B) :	0
Végétation dominée par des hydrophytes (A>B):	Oui
Végétation typique des milieux humides:	Oui
Présence de sols hydromorphes:	Oui
Test d'indicateur hydrologique positif:	Oui



DONNÉES BIOPHYSIQUES

Hauteur d'eau au-dessus du sol:	0 cm	Mouchetures:	Aucun	
Profondeur de la nappe (si observée):	>30 cm	Horizon supérieur (cm):	60	Sable
Pente:	0-3% (nulle)	Horizon inférieur (cm):		Non observée
Situation topographique:	Terrain plat	Roc (si observé):		
Drainage:	5-Mauvais	Sol rédoxique (cm):		Sol réductique (cm):
		Sol organique (cm):	50	Fibrique

REMARQUES

Aucune remarque

INDICATEURS HYDROLOGIQUES

Inondé		Écorce érodée	
Sol saturé d'eau dans les 30 premiers cm	X	Racines d'arbres et d'arbustes hors du sol	
Lignes de démarcation d'eau (roche, arbres, etc)		Lignes de mousses sur le tronc	
Débris ou sédiments apportés par l'eau		Souches hypertrophiées	
Odeur du soufre (œuf pourri)		Système racinaire peu profond	
Litière noirâtre		Racines adventives	
Effet rhizosphère (oxydation autour des racines)		Lenticelles hypertrophiées	

RECOUVEREMENTS TOTAUX

Strate	Recouvrement
Arborescente (> 4 m)	25%
Arbustive (< 4 m)	100%
Eau	0%
Herbacée	10%
Muscinale	100%
Sol nu / Litière	0%

RECOUVREMENT PAR STRATE ET ESPÈCES PRINCIPALES

Strate	Nom Latin	Statut hydrique ⁷	Désignation	Recouvrement	
				Absolu	Relatif
Arborescente (> 4 m)	Picea mariana	FACH		25	100 %
Arbustive (< 4 m)	Chamaedaphne calyculata	OBL		65	33,33 %
Arbustive (< 4 m)	Kalmia angustifolia	NI		10	5,13 %
Arbustive (< 4 m)	Picea mariana	FACH		20	10,26 %
Arbustive (< 4 m)	Rhododendron groenlandicum	OBL		80	41,03 %

Arbustive (< 4 m)	Vaccinium angustifolium	NI	20	10,26 %
Herbacée	Gaultheria hispidula	NI	1	9,09 %
Herbacée	Maianthemum trifolium	OBL	3	27,27 %
Herbacée	Rubus chamaemorus	FACH	7	63,64 %
Muscinale	Lichens		5	5 %
Muscinale	Mousses		5	5 %
Muscinale	Sphagnum sp.	FACH	90	90 %

¹ Statut hydrique : * = Statut émis par WSP

IDENTIFICATION

Type de milieu : Tourbière
 Type de groupement : Humique
 Maturité : Tourbière
 Stade successional : Tourbière
 Rareté au niveau régional : Commun

DESCRIPTION POLYGONE

Superficie (m²) : 1 000
 Superficie du complexe de milieux humides (m²) :
 Proportion de milieu naturel dans une bande-tampon de 100 m:

HYDROLOGIE

Bande riveraine d'un plan d'eau : N/A
 Lien hydrologique ? : Oui
 Nature du lien : Direct
 Type du lien : Lac
 Position dans le réseau hydrique : En bordure d'un cours d'eau ou d'un plan d'eau ou fossé
 Présence de dépression humide: 76-100 %

PERTURBATIONS

Végétation perturbée? Non
 Sols perturbés ? Non
 Milieu affecté par un barrage de castor ? Non

REMARQUES

Aucune remarque

ESVM ET EEE

Espèces floristiques à statut particulier observées dans le polygone

Aucune donnée

Espèces fauniques à statut particulier observées dans le polygone

Aucune donnée

Espèces exotiques envahissantes observées dans le polygone

Aucune donnée

PARCELLES

P-2197 - Groupement Tourbière boisée ombrotrophe

Faite par Joanie Tremblay le 2021-9-22

Latitude: 49,03386 Longitude: -75,39155

Type de parcelle: Parcelle complète

SYNTHÈSE DE LA PARCELLE

Nb d'espèces dominantes FACH ou OBL (A):	5
Nb d'espèces dominantes NI (B) :	0
Végétation dominée par des hydrophytes (A>B):	Oui
Végétation typique des milieux humides:	Oui
Présence de sols hydromorphes:	Oui
Test d'indicateur hydrologique positif:	Oui



DONNÉES BIOPHYSIQUES

Hauteur d'eau au-dessus du sol:	0 cm	Mouchetures:	Aucun	
Profondeur de la nappe (si observée):	>30 cm	Horizon supérieur (cm):		Non observée
Pente:	0-3% (nulle)	Horizon inférieur (cm):		Non observée
Situation topographique:	Terrain plat	Roc (si observé):		
Drainage:	5-Mauvais	Sol rédoxique (cm):		Sol réductique (cm):
		Sol organique (cm):	60	Fibrique

REMARQUES

Aucune remarque

INDICATEURS HYDROLOGIQUES

Inondé		Écorce érodée	
Sol saturé d'eau dans les 30 premiers cm	X	Racines d'arbres et d'arbustes hors du sol	
Lignes de démarcation d'eau (roche, arbres, etc)		Lignes de mousses sur le tronc	
Débris ou sédiments apportés par l'eau		Souches hypertrophiées	
Odeur du soufre (œuf pourri)	X	Système racinaire peu profond	
Litière noirâtre		Racines adventives	
Effet rhizosphère (oxydation autour des racines)		Lenticelles hypertrophiées	

RECOUVREMENTS TOTAUX

Strate	Recouvrement
Arborescente (> 4 m)	45%
Arbustive (< 4 m)	100%
Eau	0%
Herbacée	15%
Muscinale	100%
Sol nu / Litière	0%

RECOUVREMENT PAR STRATE ET ESPÈCES PRINCIPALES

Strate	Nom Latin	Statut hydrique ⁷	Désignation	Recouvrement Absolu	Recouvrement Relatif
Arborescente (> 4 m)	Picea mariana	FACH		45	100 %
Arbustive (< 4 m)	Andromeda polifolia var. polifolia			5	2,7 %
Arbustive (< 4 m)	Chamaedaphne calyculata	OBL		30	16,22 %
Arbustive (< 4 m)	Gaultheria hispidula	NI		5	2,7 %
Arbustive (< 4 m)	Kalmia angustifolia	NI		30	16,22 %

Arbustive (< 4 m)	Kalmia polifolia	OBL	5	2,7 %
Arbustive (< 4 m)	Picea mariana	FACH	55	29,73 %
Arbustive (< 4 m)	Rhododendron groenlandicum	OBL	40	21,62 %
Arbustive (< 4 m)	Vaccinium angustifolium	NI	15	8,11 %
Herbacée	Rubus chamaemorus	FACH	10	100 %
Muscinale	Sphagnum sp.	FACH	100	100 %

¹ Statut hydrique : * = Statut émis par WSP

IDENTIFICATION

Type de milieu :	Tourbière
Type de groupement :	Humique
Maturité :	Tourbière
Stade successional :	Tourbière
Rareté au niveau régional :	Commun

DESCRIPTION POLYGONE

Superficie (m ²) :	6 000
Superficie du complexe de milieux humides (m ²) :	
Proportion de milieu naturel dans une bande-tampon de 100 m :	

HYDROLOGIE

Bande riveraine d'un plan d'eau :	N/A
Lien hydrologique ? :	Oui
Nature du lien :	Direct
Type du lien :	Lac
Position dans le réseau hydrique :	En bordure d'un cours d'eau ou d'un plan d'eau ou fossé
Présence de dépression humide :	76-100 %

PERTURBATIONS

Végétation perturbée ?	Non
Sols perturbés ?	Non
Milieu affecté par un barrage de castor ?	Non

REMARQUES

Aucune remarque

ESVM ET EEE

Espèces floristiques à statut particulier observées dans le polygone

Aucune donnée

Espèces fauniques à statut particulier observées dans le polygone

Aucune donnée

Espèces exotiques envahissantes observées dans le polygone

Aucune donnée

PARCELLES

P-2198 - Groupement Tourbière boisée ombrotrophe

Faite par Joanie Tremblay le 2021-9-22

Latitude: Longitude:

Type de parcelle:

SYNTHÈSE DE LA PARCELLE

Nb d'espèces dominantes FACH ou OBL (A):	<input type="text" value="6"/>
Nb d'espèces dominantes NI (B) :	<input type="text" value="0"/>
Végétation dominée par des hydrophytes (A>B):	<input type="text" value="Oui"/>
Végétation typique des milieux humides:	<input type="text" value="Oui"/>
Présence de sols hydromorphes:	<input type="text" value="Oui"/>
Test d'indicateur hydrologique positif:	<input type="text" value="Non"/>



DONNÉES BIOPHYSIQUES

Hauteur d'eau au-dessus du sol:	<input type="text" value="0 cm"/>	Mouchetures:	<input type="text" value="Aucun"/>	<input type="text"/>
Profondeur de la nappe (si observée):	<input type="text" value=">30 cm"/>	Horizon supérieur (cm):	<input type="text" value="60"/>	<input type="text" value="Sable"/>
Pente:	<input type="text" value="0-3% (nulle)"/>	Horizon inférieur (cm):	<input type="text"/>	<input type="text" value="Non observée"/>
Situation topographique:	<input type="text" value="Terrain plat"/>	Roc (si observé):	<input type="text"/>	
Drainage:	<input type="text" value="5-Mauvais"/>	Sol rédoxique (cm):	<input type="text"/>	Sol réductique (cm): <input type="text"/>
		Sol organique (cm):	<input type="text" value="50"/>	<input type="text" value="Mésique"/>

REMARQUES

Aucune remarque

INDICATEURS HYDROLOGIQUES

Inondé	<input type="text"/>	Écorce érodée	<input type="text"/>
Sol saturé d'eau dans les 30 premiers cm	<input type="text"/>	Racines d'arbres et d'arbustes hors du sol	<input type="text"/>
Lignes de démarcation d'eau (roche, arbres, etc)	<input type="text"/>	Lignes de mousses sur le tronc	<input type="text"/>
Débris ou sédiments apportés par l'eau	<input type="text"/>	Souches hypertrophiées	<input type="text"/>
Odeur du soufre (œuf pourri)	<input type="text"/>	Système racinaire peu profond	<input type="text"/>
Litière noirâtre	<input type="text"/>	Racines adventives	<input type="text"/>
Effet rhizosphère (oxydation autour des racines)	<input type="text"/>	Lenticelles hypertrophiées	<input type="text"/>

RECOUVREMENTS TOTAUX

Strate	Recouvrement
Arborescente (> 4 m)	35%
Arbustive (< 4 m)	100%
Eau	0%
Herbacée	15%
Muscinale	100%
Sol nu / Litière	0%

RECOUVREMENT PAR STRATE ET ESPÈCES PRINCIPALES

Strate	Nom Latin	Statut hydrique ⁷	Désignation	Recouvrement Absolu	Recouvrement Relatif
Arborescente (> 4 m)	Picea mariana	FACH		35	100 %
Arbustive (< 4 m)	Chamaedaphne calyculata	OBL		10	8,13 %
Arbustive (< 4 m)	Gaultheria hispidula	NI		8	6,5 %
Arbustive (< 4 m)	Kalmia angustifolia	NI		10	8,13 %
Arbustive (< 4 m)	Picea mariana	FACH		40	32,52 %

Arbustive (< 4 m)	Rhododendron groenlandicum	OBL	40	32,52 %
Arbustive (< 4 m)	Vaccinium myrtilloides	NI	15	12,2 %
Herbacée	Carex trisperma	OBL	5	62,5 %
Herbacée	Rubus chamaemorus	FACH	3	37,5 %
Muscinale	Lichens		10	10 %
Muscinale	Mousses		20	20 %
Muscinale	Sphagnum sp.	FACH	70	70 %

¹ Statut hydrique : * = Statut émis par WSP

IDENTIFICATION

Type de milieu :	Tourbière
Type de groupement :	Humique
Maturité :	Tourbière
Stade successional :	Tourbière
Rareté au niveau régional :	Commun

DESCRIPTION POLYGONE

Superficie (m ²) :	19 000
Superficie du complexe de milieux humides (m ²) :	
Proportion de milieu naturel dans une bande-tampon de 100 m :	

HYDROLOGIE

Bande riveraine d'un plan d'eau :	N/A
Lien hydrologique ? :	Oui
Nature du lien :	Direct
Type du lien :	Lac
Position dans le réseau hydrique :	En bordure d'un cours d'eau ou d'un plan d'eau ou fossé
Présence de dépression humide :	76-100 %

PERTURBATIONS

Végétation perturbée ?	Non
Sols perturbés ?	Non
Milieu affecté par un barrage de castor ?	Non

REMARQUES

Aucune remarque

ESVM ET EEE

Espèces floristiques à statut particulier observées dans le polygone

Aucune donnée

Espèces fauniques à statut particulier observées dans le polygone

Aucune donnée

Espèces exotiques envahissantes observées dans le polygone

Aucune donnée

PARCELLES

P-2199 - Groupement Tourbière boisée ombrotrophe

Faite par Pascale Boulay le 2021-9-22

Latitude: Longitude:

Type de parcelle:

SYNTHÈSE DE LA PARCELLE

Nb d'espèces dominantes FACH ou OBL (A):	<input type="text" value="5"/>
Nb d'espèces dominantes NI (B) :	<input type="text" value="1"/>
Végétation dominée par des hydrophytes (A>B):	<input type="text" value="Oui"/>
Végétation typique des milieux humides:	<input type="text" value="Oui"/>
Présence de sols hydromorphes:	<input type="text" value="Oui"/>
Test d'indicateur hydrologique positif:	<input type="text" value="Oui"/>



DONNÉES BIOPHYSIQUES

Hauteur d'eau au-dessus du sol:	<input type="text" value="0 cm"/>	Mouchetures:	<input type="text" value="Aucun"/>	<input type="text"/>
Profondeur de la nappe (si observée):	<input type="text" value="11-30 cm"/>	Horizon supérieur (cm):	<input type="text"/>	<input type="text" value="Non observée"/>
Pente:	<input type="text" value="0-3% (nulle)"/>	Horizon inférieur (cm):	<input type="text"/>	<input type="text" value="Non observée"/>
Situation topographique:	<input type="text" value="Terrain plat"/>	Roc (si observé):	<input type="text"/>	
Drainage:	<input type="text" value="5-Mauvais"/>	Sol rédoxique (cm):	<input type="text"/>	Sol réductique (cm): <input type="text"/>
		Sol organique (cm):	<input type="text" value="40"/>	<input type="text" value="Fibrique"/>

REMARQUES

Aucune remarque

INDICATEURS HYDROLOGIQUES

Inondé	<input type="text"/>	Écorce érodée	<input type="text"/>
Sol saturé d'eau dans les 30 premiers cm	<input checked="" type="checkbox"/>	Racines d'arbres et d'arbustes hors du sol	<input type="text"/>
Lignes de démarcation d'eau (roche, arbres, etc)	<input type="text"/>	Lignes de mousses sur le tronc	<input type="text"/>
Débris ou sédiments apportés par l'eau	<input type="text"/>	Souches hypertrophiées	<input type="text"/>
Odeur du soufre (œuf pourri)	<input type="text"/>	Système racinaire peu profond	<input type="text"/>
Litière noirâtre	<input type="text"/>	Racines adventives	<input type="text"/>
Effet rhizosphère (oxydation autour des racines)	<input type="text"/>	Lenticelles hypertrophiées	<input type="text"/>

RECOUVEREMENTS TOTAUX

Strate	Recouvrement
Arborescente (> 4 m)	25%
Arbustive (< 4 m)	70%
Eau	5%
Herbacée	50%
Muscinale	80%
Sol nu / Litière	15%

RECOUVREMENT PAR STRATE ET ESPÈCES PRINCIPALES

Strate	Nom Latin	Statut hydrique ⁷	Désignation	Recouvrement	
				Absolu	Relatif
Arborescente (> 4 m)	Picea mariana	FACH		25	100 %
Arbustive (< 4 m)	Chamaedaphne calyculata	OBL		70	45,16 %
Arbustive (< 4 m)	Kalmia angustifolia	NI		5	3,23 %
Arbustive (< 4 m)	Kalmia polifolia	OBL		20	12,9 %
Arbustive (< 4 m)	Picea mariana	FACH		40	25,81 %

Arbustive (< 4 m)	Rhododendron groenlandicum	OBL	20	12,9 %
Herbacée	Carex trisperma	OBL	10	25 %
Herbacée	Vaccinium angustifolium	NI	30	75 %
Muscinale	Lichens		5	6,25 %
Muscinale	Sphagnum sp.	FACH	75	93,75 %

¹ Statut hydrique : * = Statut émis par WSP

IDENTIFICATION

Type de milieu : Tourbière
Type de groupement : Humique
Maturité : Tourbière
Stade successional : Tourbière
Rareté au niveau régional : Commun

DESCRIPTION POLYGONE

Superficie (m²) : 5 000
Superficie du complexe de milieux humides (m²) :
Proportion de milieu naturel dans une bande-tampon de 100 m:

HYDROLOGIE

Bande riveraine d'un plan d'eau : N/A
Lien hydrologique ? : Non
Nature du lien :
Type du lien :
Position dans le réseau hydrique : En bordure d'au moins un milieu humide
Présence de dépression humide: 76-100 %

PERTURBATIONS

Végétation perturbée? Non
Sols perturbés ? Non
Milieu affecté par un barrage de castor ? Non

REMARQUES

Aucune remarque

ESVM ET EEE

Espèces floristiques à statut particulier observées dans le polygone

Aucune donnée

Espèces fauniques à statut particulier observées dans le polygone

Aucune donnée

Espèces exotiques envahissantes observées dans le polygone

Aucune donnée

PARCELLES

P-2201 - Groupement Tourbière boisée ombrotrophe

Faite par Pascale Boulay le 2021-9-22

Latitude: Longitude:

Type de parcelle:

SYNTHÈSE DE LA PARCELLE

Nb d'espèces dominantes FACH ou OBL (A):	<input type="text" value="3"/>
Nb d'espèces dominantes NI (B) :	<input type="text" value="2"/>
Végétation dominée par des hydrophytes (A>B):	<input type="text" value="Oui"/>
Végétation typique des milieux humides:	<input type="text" value="Oui"/>
Présence de sols hydromorphes:	<input type="text" value="Non"/>
Test d'indicateur hydrologique positif:	<input type="text" value="Oui"/>



DONNÉES BIOPHYSIQUES

Hauteur d'eau au-dessus du sol:	<input type="text" value="0 cm"/>	Mouchetures:	<input type="text" value="Aucun"/>	<input type="text"/>
Profondeur de la nappe (si observée):	<input type="text" value="Non atteinte"/>	Horizon supérieur (cm):	<input type="text"/>	<input type="text" value="Non observée"/>
Pente:	<input type="text" value="0-3% (nulle)"/>	Horizon inférieur (cm):	<input type="text"/>	<input type="text" value="Non observée"/>
Situation topographique:	<input type="text" value="Terrain plat"/>	Roc (si observé):	<input type="text"/>	
Drainage:	<input type="text" value="5-Mauvais"/>	Sol rédoxique (cm):	<input type="text"/>	Sol réductique (cm): <input type="text"/>
		Sol organique (cm):	<input type="text" value="20"/>	<input type="text" value="Mésique"/>

REMARQUES

Aucune remarque

INDICATEURS HYDROLOGIQUES

Inondé	<input type="text"/>	Écorce érodée	<input type="text"/>
Sol saturé d'eau dans les 30 premiers cm	<input type="text"/>	Racines d'arbres et d'arbustes hors du sol	<input type="text"/>
Lignes de démarcation d'eau (roche, arbres, etc)	<input type="text"/>	Lignes de mousses sur le tronc	<input type="text"/>
Débris ou sédiments apportés par l'eau	<input type="text"/>	Souches hypertrophiées	<input type="text"/>
Odeur du soufre (œuf pourri)	<input type="text" value="X"/>	Système racinaire peu profond	<input type="text"/>
Litière noirâtre	<input type="text"/>	Racines adventives	<input type="text"/>
Effet rhizosphère (oxydation autour des racines)	<input type="text"/>	Lenticelles hypertrophiées	<input type="text"/>

RECOUVEREMENTS TOTAUX

Strate	Recouvrement
Arborescente (> 4 m)	40%
Arbustive (< 4 m)	90%
Eau	0%
Herbacée	50%
Muscinale	85%
Sol nu / Litière	15%

RECOUVREMENT PAR STRATE ET ESPÈCES PRINCIPALES

Strate	Nom Latin	Statut hydrique ⁷	Désignation	Recouvrement	
				Absolu	Relatif
Arborescente (> 4 m)	Picea mariana	FACH		30	100 %
Arbustive (< 4 m)	Gaultheria hispidula	NI		45	26,47 %
Arbustive (< 4 m)	Kalmia angustifolia	NI		50	29,41 %
Arbustive (< 4 m)	Picea mariana	FACH		20	11,76 %
Arbustive (< 4 m)	Rhododendron groenlandicum	OBL		25	14,71 %

Arbustive (< 4 m)	Vaccinium angustifolium	NI	20	11,76 %
Arbustive (< 4 m)	Vaccinium myrtilloides	NI	10	5,88 %
Herbacée	Eriophorum vaginatum subsp. spissum	OBL	5	100 %
Muscinale	Lichens		1	1,16 %
Muscinale	Sphagnum sp.	FACH	85	98,84 %
Autre espèce observée	Amelanchier sp.	NI		
Autre espèce observée	Carex sp.	-		
Autre espèce observée	Myrica gale	OBL		
Autre espèce observée	Salix humilis var. humilis	NI*		

¹ Statut hydrique : * = Statut émis par WSP

Parcelles de validation

P-56 (PEpekan.0244)

Faite par Pascale Boulay le 2021-9-2

Latitude: 49,03471

Longitude: -75,39172

Type de parcelle: Parcelle de validation

Parcelle associée: P2201



IDENTIFICATION

Type de milieu :	Tourbière
Type de groupement :	Humique
Maturité :	Tourbière
Stade successional :	Tourbière
Rareté au niveau régional :	Commun

DESCRIPTION POLYGONE

Superficie (m ²) :	3 000
Superficie du complexe de milieux humides (m ²) :	
Proportion de milieu naturel dans une bande-tampon de 100 m :	

HYDROLOGIE

Bande riveraine d'un plan d'eau :	N/A
Lien hydrologique ? :	Oui
Nature du lien :	Direct
Type du lien :	Lac
Position dans le réseau hydrique :	En bordure d'un cours d'eau ou d'un plan d'eau ou fossé
Présence de dépression humide :	76-100 %

PERTURBATIONS

Végétation perturbée ?	Non
Sols perturbés ?	Non
Milieu affecté par un barrage de castor ?	Non

REMARQUES

Aucune remarque

ESVM ET EEE

Espèces floristiques à statut particulier observées dans le polygone

Aucune donnée

Espèces fauniques à statut particulier observées dans le polygone

Aucune donnée

Espèces exotiques envahissantes observées dans le polygone

Aucune donnée

PARCELLES

P-61 - Groupement Tourbière boisée ombrotrophe

Faite par Joanie Tremblay le 2021-9-22

Latitude: Longitude:

Type de parcelle:

SYNTHÈSE DE LA PARCELLE

Nb d'espèces dominantes FACH ou OBL (A):	<input type="text" value="4"/>
Nb d'espèces dominantes NI (B) :	<input type="text" value="0"/>
Végétation dominée par des hydrophytes (A>B):	<input type="text" value="Oui"/>
Végétation typique des milieux humides:	<input type="text" value="Oui"/>
Présence de sols hydromorphes:	<input type="text" value="Oui"/>
Test d'indicateur hydrologique positif:	<input type="text" value="Oui"/>



DONNÉES BIOPHYSIQUES

Hauteur d'eau au-dessus du sol:	<input type="text" value="0 cm"/>	Mouchetures:	<input type="text" value="Aucun"/>	<input type="text"/>
Profondeur de la nappe (si observée):	<input cm")"="" type="text" value(">30=""/>	Horizon supérieur (cm):	<input type="text"/>	<input type="text" value="Non observée"/>
Pente:	<input type="text" value="0-3% (nulle)"/>	Horizon inférieur (cm):	<input type="text"/>	<input type="text" value="Non observée"/>
Situation topographique:	<input type="text" value="Terrain plat"/>	Roc (si observé):	<input type="text"/>	
Drainage:	<input type="text" value="5-Mauvais"/>	Sol rédoxique (cm):	<input type="text"/>	Sol réductique (cm): <input type="text"/>
		Sol organique (cm):	<input type="text" value="70"/>	<input type="text" value="Mésique"/>

REMARQUES

Aucune remarque

INDICATEURS HYDROLOGIQUES

Inondé	<input type="text"/>	Écorce érodée	<input type="text"/>
Sol saturé d'eau dans les 30 premiers cm	<input checked="" type="checkbox"/>	Racines d'arbres et d'arbustes hors du sol	<input type="text"/>
Lignes de démarcation d'eau (roche, arbres, etc)	<input type="text"/>	Lignes de mousses sur le tronc	<input type="text"/>
Débris ou sédiments apportés par l'eau	<input type="text"/>	Souches hypertrophiées	<input type="text"/>
Odeur du soufre (œuf pourri)	<input checked="" type="checkbox"/>	Système racinaire peu profond	<input type="text"/>
Litière noirâtre	<input type="text"/>	Racines adventives	<input type="text"/>
Effet rhizosphère (oxydation autour des racines)	<input type="text"/>	Lenticelles hypertrophiées	<input type="text"/>

RECOUVEREMENTS TOTAUX

Strate	Recouvrement
Arborescente (> 4 m)	50%
Arbustive (< 4 m)	100%
Eau	0%
Herbacée	8%
Muscinale	100%
Sol nu / Litière	0%

RECOUVREMENT PAR STRATE ET ESPÈCES PRINCIPALES

Strate	Nom Latin	Statut hydrique ⁷	Désignation	Recouvrement Absolu	Recouvrement Relatif
Arborescente (> 4 m)	Picea mariana	FACH		50	100 %
Arbustive (< 4 m)	Chamaedaphne calyculata	OBL		20	14,81 %
Arbustive (< 4 m)	Gaultheria hispidula	NI		5	3,7 %
Arbustive (< 4 m)	Kalmia angustifolia	NI		20	14,81 %
Arbustive (< 4 m)	Picea mariana	FACH		25	18,52 %

Arbustive (< 4 m)	Rhododendron groenlandicum	OBL	50	37,04 %
Arbustive (< 4 m)	Vaccinium angustifolium	NI	15	11,11 %
Herbacée	Rubus chamaemorus	FACH	3	100 %
Muscinale	Mousses		70	70 %
Muscinale	Sphagnum sp.	FACH	30	30 %

¹ Statut hydrique : * = Statut émis par WSP

Tourbière fermée minérotrophe

P-2141-V01

Fait par François Lambert le 2021-9-21

IDENTIFICATION

Type de milieu : Tourbière
 Type de groupement : Humique
 Maturité : Tourbière
 Stade successional : Tourbière
 Rareté au niveau régional Occasionnel

DESCRIPTION POLYGONE

Superficie (m²) : 16 000
 Superficie du complexe de milieux humides (m²) :
 Proportion de milieu naturel dans une bande-tampon de 100 m:

HYDROLOGIE

Bande riveraine d'un plan d'eau : N/A
 Lien hydrologique ? : Non
 Nature du lien :
 Type du lien :
 Position dans le réseau hydrique : En bordure d'au moins un milieu humide
 Présence de dépression humide: 76-100 %

PERTURBATIONS

Végétation perturbée?	Oui	Perturbation Anthropique	
Sols perturbés ?	Oui	Sentier de véhicules motorisés	Menaçant beaucoup
Milieu affecté par un barrage de castor ?	Non		

REMARQUES

> Troncs et souches
 > Présence de chicots

ESVM ET EEE

Espèces floristiques à statut particulier observées dans le polygone

Aucune donnée

Espèces fauniques à statut particulier observées dans le polygone

Aucune donnée

Espèces exotiques envahissantes observées dans le polygone

Aucune donnée

PARCELLES

P-2141-V01 - Groupement Tourbière fermée minérotrophe

Faite par François Lambert le 2021-9-21

Latitude: Longitude:

Type de parcelle:

SYNTHÈSE DE LA PARCELLE

Nb d'espèces dominantes FACH ou OBL (A):	<input type="text" value="5"/>
Nb d'espèces dominantes NI (B) :	<input type="text" value="2"/>
Végétation dominée par des hydrophytes (A>B):	<input type="text" value="Oui"/>
Végétation typique des milieux humides:	<input type="text" value="Oui"/>
Présence de sols hydromorphes:	<input type="text" value="Oui"/>
Test d'indicateur hydrologique positif:	<input type="text" value="Oui"/>



DONNÉES BIOPHYSIQUES

Hauteur d'eau au-dessus du sol:	<input type="text" value="0 cm"/>	Mouchetures:	<input type="text" value="Aucun"/>	<input type="text"/>
Profondeur de la nappe (si observée):	<input type="text" value="< 5 cm"/>	Horizon supérieur (cm):	<input type="text"/>	<input type="text" value="Non évaluée"/>
Pente:	<input type="text" value="0-3% (nulle)"/>	Horizon inférieur (cm):	<input type="text"/>	<input type="text" value="Non évaluée"/>
Situation topographique:	<input type="text" value="Plateau sur versant"/>	Roc (si observé):	<input type="text"/>	
Drainage:	<input type="text" value="5-Mauvais"/>	Sol rédoxique (cm):	<input type="text"/>	Sol réductique (cm): <input type="text"/>
		Sol organique (cm):	<input type="text" value="50"/>	<input type="text" value="Humique"/>

REMARQUES

Aucune remarque

INDICATEURS HYDROLOGIQUES

Inondé	<input type="text"/>	Écorce érodée	<input type="text"/>
Sol saturé d'eau dans les 30 premiers cm	<input checked="" type="checkbox"/>	Racines d'arbres et d'arbustes hors du sol	<input type="text"/>
Lignes de démarcation d'eau (roche, arbres, etc)	<input type="text"/>	Lignes de mousses sur le tronc	<input checked="" type="checkbox"/>
Débris ou sédiments apportés par l'eau	<input type="text"/>	Souches hypertrophiées	<input checked="" type="checkbox"/>
Odeur du soufre (œuf pourri)	<input checked="" type="checkbox"/>	Système racinaire peu profond	<input checked="" type="checkbox"/>
Litière noirâtre	<input checked="" type="checkbox"/>	Racines adventives	<input checked="" type="checkbox"/>
Effet rhizosphère (oxydation autour des racines)	<input type="text"/>	Lenticelles hypertrophiées	<input checked="" type="checkbox"/>

RECOUVEREMENTS TOTAUX

Strate	Recouvrement
Arborescente (> 4 m)	40%
Arbustive (< 4 m)	90%
Eau	3%
Herbacée	30%
Muscinale	90%
Sol nu / Litière	25%

RECOUVREMENT PAR STRATE ET ESPÈCES PRINCIPALES

Strate	Nom Latin	Statut hydrique ⁷	Désignation	Recouvrement	
				Absolu	Relatif
Arborescente (> 4 m)	Betula papyrifera	NI		10	28,57 %
Arborescente (> 4 m)	Picea mariana	FACH		25	71,43 %
Arbustive (< 4 m)	Alnus incana subsp. rugosa	FACH		40	41,24 %
Arbustive (< 4 m)	Betula papyrifera	NI		10	10,31 %
Arbustive (< 4 m)	Chamaedaphne calyculata	OBL		10	10,31 %

Arbustive (< 4 m)	Kalmia angustifolia	NI	5	5,15 %
Arbustive (< 4 m)	Picea mariana	FACH	20	20,62 %
Arbustive (< 4 m)	Rhododendron groenlandicum	OBL	10	10,31 %
Arbustive (< 4 m)	Rubus idaeus	NI	2	2,06 %
Herbacée	Calamagrostis canadensis var. canadensis	FACH	20	66,67 %
Herbacée	Cornus canadensis	NI	7	23,33 %
Herbacée	Viola macloskeyi	OBL	3	10 %
Muscinale	Mousses		10	11,11 %
Muscinale	Sphagnum sp.	FACH	80	88,89 %

¹ Statut hydrique : * = Statut émis par WSP

Tourbière ouverte minérotrophe

P-2103

Fait par François Lambert le 2021-9-20

IDENTIFICATION

Type de milieu : Tourbière
Type de groupement : Humique
Maturité : Tourbière
Stade successional : Tourbière
Rareté au niveau régional Occasionnel

DESCRIPTION POLYGONE

Superficie (m²) : 21 000
Superficie du complexe de milieux humides (m²) :
Proportion de milieu naturel dans une bande-tampon de 100 m:

HYDROLOGIE

Bande riveraine d'un plan d'eau : N/A
Lien hydrologique ? : Oui
Nature du lien : Direct
Type du lien : Cours d'eau permanent
Position dans le réseau hydrique : Traversé par un cours d'eau ou fossé
Présence de dépression humide: 76-100 %

PERTURBATIONS

Végétation perturbée? Non
Sols perturbés ? Non
Milieu affecté par un barrage de castor ? Non

REMARQUES

> Troncs et souches
> Présence de chicots

ESVM ET EEE**Espèces floristiques à statut particulier observées dans le polygone**

Aucune donnée

Espèces fauniques à statut particulier observées dans le polygone

Aucune donnée

Espèces exotiques envahissantes observées dans le polygone

Aucune donnée

PARCELLES

P-2103 - Groupement Tourbière ouverte minérotrophe

Faite par François Lambert le 2021-9-20

Latitude: 49,03585 Longitude: -75,37351

Type de parcelle: Parcelle complète

SYNTHÈSE DE LA PARCELLE

Nb d'espèces dominantes FACH ou OBL (A):	11
Nb d'espèces dominantes NI (B) :	0
Végétation dominée par des hydrophytes (A>B):	Oui
Végétation typique des milieux humides:	Oui
Présence de sols hydromorphes:	Oui
Test d'indicateur hydrologique positif:	Oui



DONNÉES BIOPHYSIQUES

Hauteur d'eau au-dessus du sol:	0 cm	Mouchetures:	Aucun
Profondeur de la nappe (si observée):	6-10 cm	Horizon supérieur (cm):	10 Limon
Pente:	0-3% (nulle)	Horizon inférieur (cm):	Non évaluée
Situation topographique:	Bas de pente	Roc (si observé):	
Drainage:	5-Mauvais	Sol rédoxique (cm):	Sol réductique (cm):
		Sol organique (cm):	40 Mésique

REMARQUES

Aucune remarque

INDICATEURS HYDROLOGIQUES

Inondé		Écorce érodée	
Sol saturé d'eau dans les 30 premiers cm	X	Racines d'arbres et d'arbustes hors du sol	
Lignes de démarcation d'eau (roche, arbres, etc)		Lignes de mousses sur le tronc	
Débris ou sédiments apportés par l'eau		Souches hypertrophiées	
Odeur du soufre (œuf pourri)		Système racinaire peu profond	X
Litière noirâtre		Racines adventives	
Effet rhizosphère (oxydation autour des racines)		Lenticelles hypertrophiées	

RECOUVEREMENTS TOTAUX

Strate	Recouvrement
Arborescente (> 4 m)	10%
Arbustive (< 4 m)	80%
Eau	2%
Herbacée	10%
Muscinale	95%
Sol nu / Litière	10%

RECOUVREMENT PAR STRATE ET ESPÈCES PRINCIPALES

Strate	Nom Latin	Statut hydrique ⁷	Désignation	Recouvrement Absolu	Recouvrement Relatif
Arborescente (> 4 m)	<i>Larix laricina</i>	FACH		5	50 %
Arborescente (> 4 m)	<i>Picea mariana</i>	FACH		5	50 %
Arbustive (< 4 m)	<i>Alnus incana</i> subsp. <i>rugosa</i>	FACH		10	9,8 %
Arbustive (< 4 m)	<i>Andromeda polifolia</i> var. <i>latifolia</i>	OBL		20	19,61 %
Arbustive (< 4 m)	<i>Betula glandulosa</i>	FACH		5	4,9 %

Arbustive (< 4 m)	Chamaedaphne calyculata	OBL	25	24,51 %
Arbustive (< 4 m)	Larix laricina	FACH	10	9,8 %
Arbustive (< 4 m)	Lonicera villosa	NI	1	0,98 %
Arbustive (< 4 m)	Myrica gale	OBL	10	9,8 %
Arbustive (< 4 m)	Picea mariana	FACH	10	9,8 %
Arbustive (< 4 m)	Salix pedicellaris	OBL	1	0,98 %
Arbustive (< 4 m)	Spiraea alba var. latifolia	NI	5	4,9 %
Arbustive (< 4 m)	Vaccinium angustifolium	NI	5	4,9 %
Herbacée	Calamagrostis canadensis var. canadensis	FACH	5	50 %
Herbacée	Iris versicolor	OBL	5	50 %
Muscinale	Mousses		20	20 %
Muscinale	Sphagnum sp.	FACH	80	80 %

¹ Statut hydrique : * = Statut émis par WSP

Parcelles de validation

P-2103-V01 (PE2.0265)

Faite par François Lambert le 2021-9-2

Latitude:

Longitude:

Type de parcelle:

Parcelle associée:



IDENTIFICATION

Type de milieu :	Tourbière
Type de groupement :	Humique
Maturité :	Tourbière
Stade successional :	Tourbière
Rareté au niveau régional :	Commun

DESCRIPTION POLYGONE

Superficie (m ²) :	4 000
Superficie du complexe de milieux humides (m ²) :	
Proportion de milieu naturel dans une bande-tampon de 100 m :	

HYDROLOGIE

Bande riveraine d'un plan d'eau :	N/A
Lien hydrologique ? :	Oui
Nature du lien :	Indirect
Type du lien :	Lac
Position dans le réseau hydrique :	En bordure d'au moins un milieu humide
Présence de dépression humide :	76-100 %

PERTURBATIONS

Végétation perturbée ?	Non
Sols perturbés ?	Non
Milieu affecté par un barrage de castor ?	Non évalué

REMARQUES

Aucune remarque

ESVM ET EEE

Espèces floristiques à statut particulier observées dans le polygone

Aucune donnée

Espèces fauniques à statut particulier observées dans le polygone

Aucune donnée

Espèces exotiques envahissantes observées dans le polygone

Aucune donnée

PARCELLES

P-2120 - Groupement Tourbière ouverte minérotrophe

Faite par Pascale Boulay et Joanie Tremblay le 2021-9-20

Latitude: 49,04243 Longitude: 75,38125

Type de parcelle: Parcelle complète

SYNTHÈSE DE LA PARCELLE

Nb d'espèces dominantes FACH ou OBL (A):	7
Nb d'espèces dominantes NI (B) :	0
Végétation dominée par des hydrophytes (A>B):	Oui
Végétation typique des milieux humides:	Oui
Présence de sols hydromorphes:	Oui
Test d'indicateur hydrologique positif:	Oui



DONNÉES BIOPHYSIQUES

Hauteur d'eau au-dessus du sol:	11-20 cm	Mouchetures:	Aucun
Profondeur de la nappe (si observée):	< 5 cm	Horizon supérieur (cm):	60
Pente:	0-3% (nulle)	Horizon inférieur (cm):	Non observée
Situation topographique:	Terrain plat	Roc (si observé):	
Drainage:	5-Mauvais	Sol rédoxique (cm):	
		Sol réductique (cm):	
		Sol organique (cm):	50
			Humique

REMARQUES

Aucune remarque

INDICATEURS HYDROLOGIQUES

Inondé		Écorce érodée	
Sol saturé d'eau dans les 30 premiers cm	X	Racines d'arbres et d'arbustes hors du sol	
Lignes de démarcation d'eau (roche, arbres, etc)		Lignes de mousses sur le tronc	
Débris ou sédiments apportés par l'eau		Souches hypertrophiées	
Odeur du soufre (œuf pourri)		Système racinaire peu profond	
Litière noirâtre		Racines adventives	
Effet rhizosphère (oxydation autour des racines)		Lenticelles hypertrophiées	

RECOUVEREMENTS TOTAUX

Strate	Recouvrement
Arborescente (> 4 m)	15%
Arbustive (< 4 m)	90%
Eau	5%
Herbacée	60%
Muscinale	25%
Sol nu / Litière	70%

RECOUVREMENT PAR STRATE ET ESPÈCES PRINCIPALES

Strate	Nom Latin	Statut hydrique ¹	Désignation	Recouvrement Absolu	Recouvrement Relatif
Arborescente (> 4 m)	Larix laricina	FACH		8	53,33 %
Arborescente (> 4 m)	Picea mariana	FACH		7	46,67 %
Arbustive (< 4 m)	Abies balsamea	NI		7	4,86 %
Arbustive (< 4 m)	Acer spicatum	NI		1	0,69 %
Arbustive (< 4 m)	Alnus incana subsp. rugosa	FACH		80	55,56 %

Arbustive (< 4 m)	Cornus stolonifera	FACH	15	10,42 %
Arbustive (< 4 m)	Ribes glandulosum	FACH	10	6,94 %
Arbustive (< 4 m)	Rubus idaeus	NI	25	17,36 %
Arbustive (< 4 m)	Salix pyrifolia	FACH	1	0,69 %
Arbustive (< 4 m)	Sorbus americana	NI	5	3,47 %
Herbacée	Carex canescens	OBL	20	17,39 %
Herbacée	Carex sp.	-	2	1,74 %
Herbacée	Clintonia borealis	NI	1	0,87 %
Herbacée	Dryopteris carthusiana	NI	3	2,61 %
Herbacée	Galium lanceolatum		2	1,74 %
Herbacée	Galium palustre	FACH	3	2,61 %
Herbacée	Geum macrophyllum var. macrophyllum	FACH	3	2,61 %
Herbacée	Glyceria striata	OBL	35	30,43 %
Herbacée	Linnaea borealis	NI	1	0,87 %
Herbacée	Rubus pubescens	FACH	20	17,39 %
Herbacée	Thalictrum pubescens	FACH	10	8,7 %
Herbacée	Viola macloskeyi	OBL	15	13,04 %
Muscinale	Mousses		15	60 %
Muscinale	Sphagnum sp.	FACH	10	40 %

¹ Statut hydrique : * = Statut émis par WSP

IDENTIFICATION

Type de milieu : Tourbière
 Type de groupement : Humique
 Maturité : Tourbière
 Stade successional : Tourbière
 Rareté au niveau régional : Commun

DESCRIPTION POLYGONE

Superficie (m²) : 417 000
 Superficie du complexe de milieux humides (m²) :
 Proportion de milieu naturel dans une bande-tampon de 100 m:

HYDROLOGIE

Bande riveraine d'un plan d'eau : N/A
 Lien hydrologique ? : Oui
 Nature du lien : Indirect
 Type du lien : Cours d'eau permanent
 Position dans le réseau hydrique : En bordure d'au moins un milieu humide
 Présence de dépression humide: 76-100 %

PERTURBATIONS

Végétation perturbée?	Non	Perturbation Anthropique	
Sols perturbés ?	Non	Sentier de véhicules motorisés	Menaçant peu
Milieu affecté par un barrage de castor ?	Non		

REMARQUES

Aucune remarque

ESVM ET EEE

Espèces floristiques à statut particulier observées dans le polygone

Aucune donnée

Espèces fauniques à statut particulier observées dans le polygone

Aucune donnée

Espèces exotiques envahissantes observées dans le polygone

Aucune donnée

PARCELLES

P-2122 - Groupement Tourbière ouverte minérotrophe

Faite par Pascale Boulay et Joanie Tremblay le 2021-9-20

Latitude: 49,04940 Longitude: -75,38093

Type de parcelle: Parcelle complète

SYNTHÈSE DE LA PARCELLE

Nb d'espèces dominantes FACH ou OBL (A):	5
Nb d'espèces dominantes NI (B) :	0
Végétation dominée par des hydrophytes (A>B):	Oui
Végétation typique des milieux humides:	Oui
Présence de sols hydromorphes:	Oui
Test d'indicateur hydrologique positif:	Oui



DONNÉES BIOPHYSIQUES

Hauteur d'eau au-dessus du sol:	< 5 cm	Mouchetures:	Aucun
Profondeur de la nappe (si observée):	11-30 cm	Horizon supérieur (cm):	Non observée
Pente:	0-3% (nulle)	Horizon inférieur (cm):	Non évaluée
Situation topographique:	Terrain plat	Roc (si observé):	
Drainage:	5-Mauvais	Sol rédoxique (cm):	Sol réductique (cm):
		Sol organique (cm):	50 Mésique

REMARQUES

Aucune remarque

INDICATEURS HYDROLOGIQUES

Inondé		Écorce érodée	
Sol saturé d'eau dans les 30 premiers cm	X	Racines d'arbres et d'arbustes hors du sol	
Lignes de démarcation d'eau (roche, arbres, etc)		Lignes de mousses sur le tronc	
Débris ou sédiments apportés par l'eau		Souches hypertrophiées	
Odeur du soufre (œuf pourri)	X	Système racinaire peu profond	
Litière noirâtre		Racines adventives	
Effet rhizosphère (oxydation autour des racines)		Lenticelles hypertrophiées	

RECOUVEREMENTS TOTAUX

Strate	Recouvrement
Arborescente (> 4 m)	2%
Arbustive (< 4 m)	75%
Eau	5%
Herbacée	35%
Muscinale	80%
Sol nu / Litière	15%

RECOUVREMENT PAR STRATE ET ESPÈCES PRINCIPALES

Strate	Nom Latin	Statut hydrique ⁷	Désignation	Recouvrement	
				Absolu	Relatif
Arborescente (> 4 m)	<i>Picea mariana</i>	FACH		2	11,76 %
Arborescente (> 4 m)	<i>Rhododendron groenlandicum</i>	OBL		15	88,24 %
Arbustive (< 4 m)	<i>Alnus incana subsp. rugosa</i>	FACH		50	48,08 %
Arbustive (< 4 m)	<i>Betula papyrifera</i>	NI		1	0,96 %
Arbustive (< 4 m)	<i>Chamaedaphne calyculata</i>	OBL		7	6,73 %

Arbustive (< 4 m)	Kalmia angustifolia	NI	5	4,81 %
Arbustive (< 4 m)	Kalmia polifolia	OBL	4	3,85 %
Arbustive (< 4 m)	Lonicera villosa	NI	1	0,96 %
Arbustive (< 4 m)	Picea mariana	FACH	25	24,04 %
Arbustive (< 4 m)	Populus tremuloides	NI	1	0,96 %
Arbustive (< 4 m)	Rubus chamaemorus	FACH	5	4,81 %
Arbustive (< 4 m)	Salix pyrifolia	FACH	3	2,88 %
Arbustive (< 4 m)	Vaccinium myrtilloides	NI	2	1,92 %
Eau	Mousses		5	100 %
Herbacée	Carex canescens	OBL	15	32,61 %
Herbacée	Carex trisperma	OBL	20	43,48 %
Herbacée	Cornus canadensis	NI	1	2,17 %
Herbacée	Gaultheria hispidula	NI	7	15,22 %
Herbacée	Scirpus atrocinctus	OBL	3	6,52 %
Muscinale	Sphagnum sp.	FACH	75	100 %

¹ Statut hydrique : * = Statut émis par WSP

P-2122-V03 - Groupement Tourbière ouverte minérotrophe

Faite par Joanie Tremblay et Pascale Boulay le 2021-9-20

Latitude: Longitude:

Type de parcelle:

SYNTHÈSE DE LA PARCELLE

Nb d'espèces dominantes FACH ou OBL (A):	<input type="text" value="4"/>
Nb d'espèces dominantes NI (B) :	<input type="text" value="1"/>
Végétation dominée par des hydrophytes (A>B):	<input type="text" value="Oui"/>
Végétation typique des milieux humides:	<input type="text" value="Oui"/>
Présence de sols hydromorphes:	<input type="text" value="Oui"/>
Test d'indicateur hydrologique positif:	<input type="text" value="Oui"/>



DONNÉES BIOPHYSIQUES

Hauteur d'eau au-dessus du sol:	<input type="text" value="0 cm"/>	Mouchetures:	<input type="text" value="Aucun"/>	<input type="text"/>
Profondeur de la nappe (si observée):	<input 5="" cm)"="" type="text" value("<=""/>	Horizon supérieur (cm):	<input type="text"/>	<input type="text" value="Non observée"/>
Pente:	<input type="text" value="0-3% (nulle)"/>	Horizon inférieur (cm):	<input type="text"/>	<input type="text" value="Non observée"/>
Situation topographique:	<input type="text" value="Terrain plat"/>	Roc (si observé):	<input type="text"/>	
Drainage:	<input type="text" value="6-Très mauvais"/>	Sol rédoxique (cm):	<input type="text"/>	Sol réductique (cm): <input type="text"/>
		Sol organique (cm):	<input type="text" value="80"/>	<input type="text" value="Fibrique"/>

REMARQUES

Aucune remarque

INDICATEURS HYDROLOGIQUES

Inondé	<input type="text"/>	Écorce érodée	<input type="text"/>
Sol saturé d'eau dans les 30 premiers cm	<input checked="" type="checkbox"/>	Racines d'arbres et d'arbustes hors du sol	<input type="text"/>
Lignes de démarcation d'eau (roche, arbres, etc)	<input type="text"/>	Lignes de mousses sur le tronc	<input type="text"/>
Débris ou sédiments apportés par l'eau	<input type="text"/>	Souches hypertrophiées	<input type="text"/>
Odeur du soufre (œuf pourri)	<input checked="" type="checkbox"/>	Système racinaire peu profond	<input type="text"/>
Litière noirâtre	<input type="text"/>	Racines adventives	<input type="text"/>
Effet rhizosphère (oxydation autour des racines)	<input type="text"/>	Lenticelles hypertrophiées	<input type="text"/>

RECOUVEREMENTS TOTAUX

Strate	Recouvrement
Arbustive (< 4 m)	60%
Arborescente (> 4 m)	3%
Herbacée	50%
Muscinale	100%
Eau	0%
Sol nu / Litière	0%

RECOUVREMENT PAR STRATE ET ESPÈCES PRINCIPALES

Strate	Nom Latin	Statut hydrique ¹	Désignation	Recouvrement Absolu	Recouvrement Relatif
Arborescente (> 4 m)	<i>Picea mariana</i>	FACH		3	100 %
Arbustive (< 4 m)	<i>Andromeda polifolia</i> var. <i>polifolia</i>			7	5,43 %
Arbustive (< 4 m)	<i>Chamaedaphne calyculata</i>	OBL		20	15,5 %
Arbustive (< 4 m)	<i>Gaultheria hispidula</i>	NI		3	2,33 %
Arbustive (< 4 m)	<i>Ilex mucronata</i>	FACH		1	0,78 %
Arbustive (< 4 m)	<i>Kalmia angustifolia</i>	NI		30	23,26 %

Arbustive (< 4 m)	Kalmia polifolia	OBL	3	2,33 %
Arbustive (< 4 m)	Picea mariana	FACH	50	38,76 %
Arbustive (< 4 m)	Rhododendron groenlandicum	OBL	10	7,75 %
Arbustive (< 4 m)	Vaccinium angustifolium	NI	2	1,55 %
Arbustive (< 4 m)	Vaccinium oxycoccos	OBL	3	2,33 %
Herbacée	Carex oligosperma	OBL	40	56,34 %
Herbacée	Carex pauciflora	OBL	10	14,08 %
Herbacée	Maianthemum trifolium	OBL	20	28,17 %
Herbacée	Oclemena nemoralis	OBL	1	1,41 %
Muscinale	Sphagnum sp.	FACH	100	100 %
Autre espèce observée	Betula glandulosa	FACH		
Autre espèce observée	Carex magellanica subsp. irrigua	OBL		
Autre espèce observée	Eriophorum vaginatum subsp. spissum	OBL		
Autre espèce observée	Larix laricina	FACH		

¹ Statut hydrique : * = Statut émis par WSP

Parcelles de validation

P-2122-V01 (PEpekan.0211)

Faite par Pascale Boulay et Joanie Tremblay le 2021-9-2

Latitude: 49,04102

Longitude: -75,37385

Type de parcelle: Parcelle de validation

Parcelle associée: P2122-03



P-2122-V02 (PEpekan.0207)

Faite par Pascale Boulay et Joanie Tremblay le 2021-9-2

Latitude: 49,04195

Longitude: -75,37420

Type de parcelle: Parcelle de validation

Parcelle associée: P2122-03



P-2122-V04 - Groupement Tourbière ouverte minérotrophe

Faite par Joanie Tremblay et Pascale Boulay le 2021-9-20

Latitude: Longitude:

Type de parcelle:

SYNTHÈSE DE LA PARCELLE

Nb d'espèces dominantes FACH ou OBL (A):	<input type="text" value="2"/>
Nb d'espèces dominantes NI (B) :	<input type="text" value="0"/>
Végétation dominée par des hydrophytes (A>B):	<input type="text" value="Oui"/>
Végétation typique des milieux humides:	<input type="text" value="Oui"/>
Présence de sols hydromorphes:	<input type="text" value="Oui"/>
Test d'indicateur hydrologique positif:	<input type="text" value="Oui"/>



DONNÉES BIOPHYSIQUES

Hauteur d'eau au-dessus du sol:	<input type="text" value="0 cm"/>	Mouchetures:	<input type="text" value="Aucun"/>	<input type="text"/>
Profondeur de la nappe (si observée):	<input 5="" cm)"="" type="text" value("<=""/>	Horizon supérieur (cm):	<input type="text"/>	<input type="text" value="Non observée"/>
Pente:	<input type="text" value="0-3% (nulle)"/>	Horizon inférieur (cm):	<input type="text"/>	<input type="text" value="Non observée"/>
Situation topographique:	<input type="text" value="Terrain plat"/>	Roc (si observé):	<input type="text"/>	
Drainage:	<input type="text" value="6-Très mauvais"/>	Sol rédoxique (cm):	<input type="text"/>	Sol réductique (cm): <input type="text"/>
		Sol organique (cm):	<input type="text" value="90"/>	<input type="text" value="Mésique"/>

REMARQUES

Aucune remarque

INDICATEURS HYDROLOGIQUES

Inondé	<input type="text"/>	Écorce érodée	<input type="text"/>
Sol saturé d'eau dans les 30 premiers cm	<input checked="" type="checkbox"/>	Racines d'arbres et d'arbustes hors du sol	<input type="text"/>
Lignes de démarcation d'eau (roche, arbres, etc)	<input type="text"/>	Lignes de mousses sur le tronc	<input type="text"/>
Débris ou sédiments apportés par l'eau	<input type="text"/>	Souches hypertrophiées	<input type="text"/>
Odeur du soufre (œuf pourri)	<input checked="" type="checkbox"/>	Système racinaire peu profond	<input type="text"/>
Litière noirâtre	<input type="text"/>	Racines adventives	<input type="text"/>
Effet rhizosphère (oxydation autour des racines)	<input type="text"/>	Lenticelles hypertrophiées	<input type="text"/>

RECOUVEREMENTS TOTAUX

Strate	Recouvrement
Arborescente (> 4 m)	2%
Arbustive (< 4 m)	60%
Herbacée	40%
Muscinale	85%
Eau	15%
Sol nu / Litière	1%

RECOUVREMENT PAR STRATE ET ESPÈCES PRINCIPALES

Strate	Nom Latin	Statut hydrique ¹	Désignation	Recouvrement	
				Absolu	Relatif
Arborescente (> 4 m)	<i>Picea mariana</i>	FACH		2	100 %
Arbustive (< 4 m)	<i>Alnus incana subsp. rugosa</i>	FACH		35	34,65 %
Arbustive (< 4 m)	<i>Chamaedaphne calyculata</i>	OBL		5	4,95 %
Arbustive (< 4 m)	<i>Picea mariana</i>	FACH		1	0,99 %
Arbustive (< 4 m)	<i>Pinus banksiana</i>	NI		1	0,99 %
Arbustive (< 4 m)	<i>Populus tremuloides</i>	NI		2	1,98 %

Arbustive (< 4 m)	Rhododendron groenlandicum	OBL	1	0,99 %
Arbustive (< 4 m)	Rubus idaeus	NI	10	9,9 %
Arbustive (< 4 m)	Salix bebbiana	FACH	5	4,95 %
Arbustive (< 4 m)	Salix pyrifolia	FACH	40	39,6 %
Arbustive (< 4 m)	Vaccinium angustifolium	NI		0 %
Arbustive (< 4 m)	Vaccinium oxycoccos	OBL	1	0,99 %

¹ Statut hydrique : * = Statut émis par WSP

IDENTIFICATION

Type de milieu : Tourbière
 Type de groupement : Humique
 Maturité : Tourbière
 Stade successional : Tourbière
 Rareté au niveau régional Occasionnel

DESCRIPTION POLYGONE

Superficie (m²) : 16 000
 Superficie du complexe de milieux humides (m²) :
 Proportion de milieu naturel dans une bande-tampon de 100 m:

HYDROLOGIE

Bande riveraine d'un plan d'eau : N/A
 Lien hydrologique ? : Non
 Nature du lien :
 Type du lien :
 Position dans le réseau hydrique : En bordure d'au moins un milieu humide
 Présence de dépression humide: 76-100 %

PERTURBATIONS

Végétation perturbée?	Oui	Perturbation Anthropique	
Sols perturbés ?	Oui	Autre - Anthropique	Menaçant beaucoup
Milieu affecté par un barrage de castor ?	Non	Sentier de véhicules motorisés	Menaçant beaucoup

REMARQUES

> Troncs et souches
 > Remarques générales : Fragmentation par un chemin

ESVM ET EEE

Espèces floristiques à statut particulier observées dans le polygone

Aucune donnée

Espèces fauniques à statut particulier observées dans le polygone

Aucune donnée

Espèces exotiques envahissantes observées dans le polygone

Aucune donnée

PARCELLES

P-2141 - Groupement Tourbière ouverte minérotrophe

Faite par François Lambert le 2021-9-21

Latitude: 49,04300 Longitude: -75,38614

Type de parcelle: Parcelle complète

SYNTHÈSE DE LA PARCELLE

Nb d'espèces dominantes FACH ou OBL (A):	4
Nb d'espèces dominantes NI (B) :	0
Végétation dominée par des hydrophytes (A>B):	Oui
Végétation typique des milieux humides:	Oui
Présence de sols hydromorphes:	Oui
Test d'indicateur hydrologique positif:	Oui



DONNÉES BIOPHYSIQUES

Hauteur d'eau au-dessus du sol:	0 cm	Mouchetures:	Aucun
Profondeur de la nappe (si observée):	11-30 cm	Horizon supérieur (cm):	Non évaluée
Pente:	0-3% (nulle)	Horizon inférieur (cm):	Non évaluée
Situation topographique:	Bas de pente	Roc (si observé):	
Drainage:	5-Mauvais	Sol rédoxique (cm):	
		Sol réductique (cm):	
		Sol organique (cm):	50 Humique

REMARQUES

Aucune remarque

INDICATEURS HYDROLOGIQUES

Inondé		Écorce érodée	
Sol saturé d'eau dans les 30 premiers cm	X	Racines d'arbres et d'arbustes hors du sol	
Lignes de démarcation d'eau (roche, arbres, etc)		Lignes de mousses sur le tronc	X
Débris ou sédiments apportés par l'eau		Souches hypertrophiées	X
Odeur du soufre (œuf pourri)		Système racinaire peu profond	X
Litière noirâtre	X	Racines adventives	X
Effet rhizosphère (oxydation autour des racines)		Lenticelles hypertrophiées	X

RECOUVREMENTS TOTAUX

Strate	Recouvrement
Arborescente (> 4 m)	0%
Arbustive (< 4 m)	40%
Eau	5%
Herbacée	90%
Muscinale	50%
Sol nu / Litière	10%

RECOUVREMENT PAR STRATE ET ESPÈCES PRINCIPALES

Strate	Nom Latin	Statut hydrique ⁷	Désignation	Recouvrement	
				Absolu	Relatif
Arbustive (< 4 m)	Alnus incana subsp. rugosa	FACH		20	43,48 %
Arbustive (< 4 m)	Betula papyrifera	NI		3	6,52 %
Arbustive (< 4 m)	Lonicera villosa	NI		1	2,17 %
Arbustive (< 4 m)	Picea mariana	FACH		15	32,61 %
Arbustive (< 4 m)	Rhamnus alnifolia	OBL		1	2,17 %

Arbustive (< 4 m)	Salix planifolia	OBL*	1	2,17 %
Arbustive (< 4 m)	Salix pyrifolia	FACH	5	10,87 %
Herbacée	Calamagrostis canadensis	FACH	75	74,26 %
Herbacée	Glyceria striata	OBL	5	4,95 %
Herbacée	Maianthemum trifolium	OBL	5	4,95 %
Herbacée	Rubus pubescens	FACH	15	14,85 %
Herbacée	Scirpus atrocinctus	OBL	1	0,99 %
Muscinale	Sphagnum sp.	FACH	50	100 %

¹ Statut hydrique : * = Statut émis par WSP

IDENTIFICATION

Type de milieu : Tourbière
 Type de groupement : Humique
 Maturité : Tourbière
 Stade successional : Tourbière
 Rareté au niveau régional Occasionnel

DESCRIPTION POLYGONE

Superficie (m²) : 4 000
 Superficie du complexe de milieux humides (m²) :
 Proportion de milieu naturel dans une bande-tampon de 100 m:

HYDROLOGIE

Bande riveraine d'un plan d'eau : N/A
 Lien hydrologique ? : Non
 Nature du lien :
 Type du lien :
 Position dans le réseau hydrique : Isolé
 Présence de dépression humide: 76-100 %

PERTURBATIONS

Végétation perturbée? Oui
 Sols perturbés ? Oui
 Milieu affecté par un barrage de castor ? Oui

Perturbation Anthropique

Autre - Anthropique Impact irréversible
 Coupe partielle Menaçant peu

REMARQUES

> Remarques générales : fortement perturbé fragmenté par une route de gravele remblai associé a cette route voir photo du point

ESVM ET EEE

Espèces floristiques à statut particulier observées dans le polygone

Aucune donnée

Espèces fauniques à statut particulier observées dans le polygone

Aucune donnée

Espèces exotiques envahissantes observées dans le polygone

Aucune donnée

PARCELLES

P-2149 - Groupement Tourbière ouverte minérotrophe

Faite par Laurie St-Onge le 2021-9-21

Latitude: 49,04418 Longitude: -75,38924

Type de parcelle: Parcelle complète

SYNTHÈSE DE LA PARCELLE

Nb d'espèces dominantes FACH ou OBL (A):	5
Nb d'espèces dominantes NI (B) :	1
Végétation dominée par des hydrophytes (A>B):	Oui
Végétation typique des milieux humides:	Oui
Présence de sols hydromorphes:	Oui
Test d'indicateur hydrologique positif:	Oui



DONNÉES BIOPHYSIQUES

Hauteur d'eau au-dessus du sol:	11-20 cm	Mouchetures:	Aucun
Profondeur de la nappe (si observée):	Eau au-dessus du sol	Horizon supérieur (cm):	30 Loam sablo-argileux
Pente:	16-30% (modéré)	Horizon inférieur (cm):	Non observée
Situation topographique:	Terrain plat	Roc (si observé):	
Drainage:	6-Très mauvais	Sol rédoxique (cm):	Sol réductique (cm):
		Sol organique (cm):	15 Fibrique

REMARQUES

Aucune remarque

INDICATEURS HYDROLOGIQUES

Inondé	X	Écorce érodée	
Sol saturé d'eau dans les 30 premiers cm	X	Racines d'arbres et d'arbustes hors du sol	
Lignes de démarcation d'eau (roche, arbres, etc)		Lignes de mousses sur le tronc	
Débris ou sédiments apportés par l'eau		Souches hypertrophiées	
Odeur du soufre (œuf pourri)	X	Système racinaire peu profond	
Litière noirâtre		Racines adventives	
Effet rhizosphère (oxydation autour des racines)		Lenticelles hypertrophiées	

RECOUVREMENTS TOTAUX

Strate	Recouvrement
Arbustive (< 4 m)	5%
Arbustive (< 4 m)	60%
Herbacée	70%
Muscinale	90%
Eau	35%

RECOUVREMENT PAR STRATE ET ESPÈCES PRINCIPALES

Strate	Nom Latin	Statut hydrique ¹	Désignation	Recouvrement	
				Absolu	Relatif
Arborescente (> 4 m)	<i>Picea mariana</i>	FACH		5	100 %
Arbustive (< 4 m)	<i>Alnus incana subsp. rugosa</i>	FACH		8	9,3 %
Arbustive (< 4 m)	<i>Andromeda polifolia var. latifolia</i>	OBL		5	5,81 %
Arbustive (< 4 m)	<i>Betula papyrifera</i>	NI		8	9,3 %
Arbustive (< 4 m)	<i>Chamaedaphne calyculata</i>	OBL		20	23,26 %
Arbustive (< 4 m)	<i>Picea mariana</i>	FACH		20	23,26 %

Arbustive (< 4 m)	Prunus pensylvanica	NI	5	5,81 %
Arbustive (< 4 m)	Rhododendron groenlandicum	OBL	5	5,81 %
Arbustive (< 4 m)	Salix humilis var. humilis	NI*	5	5,81 %
Arbustive (< 4 m)	Vaccinium angustifolium	NI	5	5,81 %
Arbustive (< 4 m)	Vaccinium oxycoccos	OBL	3	3,49 %
Arbustive (< 4 m)	Viburnum nudum var. cassinoides	FACH	2	2,33 %
Herbacée	Calamagrostis canadensis var. canadensis	FACH	10	16,67 %
Herbacée	Eriophorum angustifolium subsp. angustifolium	OBL	10	16,67 %
Herbacée	Eriophorum virginicum	OBL	5	8,33 %
Herbacée	Scirpus atrocinctus	OBL	5	8,33 %
Herbacée	Typha latifolia	OBL	30	50 %
Muscinale	Mousses		20	22,22 %
Muscinale	Sphagnum sp.	FACH	70	77,78 %

¹ Statut hydrique : * = Statut émis par WSP

IDENTIFICATION

Type de milieu : Tourbière
 Type de groupement : Humique
 Maturité : Jeune
 Stade successional : Tourbière
 Rareté au niveau régional : Commun

DESCRIPTION POLYGONE

Superficie (m²) : 188 000
 Superficie du complexe de milieux humides (m²) :
 Proportion de milieu naturel dans une bande-tampon de 100 m:

HYDROLOGIE

Bande riveraine d'un plan d'eau : N/A
 Lien hydrologique ? : Non
 Nature du lien :
 Type du lien :
 Position dans le réseau hydrique : En bordure d'au moins un milieu humide
 Présence de dépression humide: 76-100 %

PERTURBATIONS

Végétation perturbée? Non
 Sols perturbés ? Non
 Milieu affecté par un barrage de castor ? Non

REMARQUES

Aucune remarque

ESVM ET EEE

Espèces floristiques à statut particulier observées dans le polygone

Aucune donnée

Espèces fauniques à statut particulier observées dans le polygone

Aucune donnée

Espèces exotiques envahissantes observées dans le polygone

Aucune donnée

PARCELLES

P-2153-V01 - Groupement Tourbière ouverte minérotrophe

Faite par Joanie Tremblay le 2021-9-21

Latitude: 49,04263 Longitude: -75,38177

Type de parcelle: Parcelle complète

SYNTHÈSE DE LA PARCELLE

Nb d'espèces dominantes FACH ou OBL (A):	5
Nb d'espèces dominantes NI (B) :	1
Végétation dominée par des hydrophytes (A>B):	Oui
Végétation typique des milieux humides:	Oui
Présence de sols hydromorphes:	Oui
Test d'indicateur hydrologique positif:	Oui



DONNÉES BIOPHYSIQUES

Hauteur d'eau au-dessus du sol:	0 cm	Mouchetures:	Aucun	
Profondeur de la nappe (si observée):	< 5 cm	Horizon supérieur (cm):		Non observée
Pente:	0-3% (nulle)	Horizon inférieur (cm):		Non observée
Situation topographique:	Terrain plat	Roc (si observé):		
Drainage:	6-Très mauvais	Sol rédoxique (cm):		Sol réductique (cm):
		Sol organique (cm):	60	Humique

REMARQUES

Aucune remarque

INDICATEURS HYDROLOGIQUES

Inondé		Écorce érodée	
Sol saturé d'eau dans les 30 premiers cm	X	Racines d'arbres et d'arbustes hors du sol	
Lignes de démarcation d'eau (roche, arbres, etc)		Lignes de mousses sur le tronc	
Débris ou sédiments apportés par l'eau		Souches hypertrophiées	
Odeur du soufre (œuf pourri)	X	Système racinaire peu profond	
Litière noirâtre		Racines adventives	
Effet rhizosphère (oxydation autour des racines)		Lenticelles hypertrophiées	

RECOUVEREMENTS TOTAUX

Strate	Recouvrement
Arborescente (> 4 m)	10%
Arbustive (< 4 m)	100%
Eau	0%
Herbacée	30%
Muscinale	70%
Sol nu / Litière	30%

RECOUVREMENT PAR STRATE ET ESPÈCES PRINCIPALES

Strate	Nom Latin	Statut hydrique ⁷	Désignation	Recouvrement	
				Absolu	Relatif
Arborescente (> 4 m)	<i>Betula papyrifera</i>	NI		2	20 %
Arborescente (> 4 m)	<i>Picea mariana</i>	FACH		8	80 %
Arbustive (< 4 m)	<i>Alnus incana subsp. rugosa</i>	FACH		100	54,05 %
Arbustive (< 4 m)	<i>Chamaedaphne calyculata</i>	OBL		10	5,41 %
Arbustive (< 4 m)	<i>Kalmia angustifolia</i>	NI		5	2,7 %

Arbustive (< 4 m)	Picea mariana	FACH	20	10,81 %
Arbustive (< 4 m)	Rhododendron groenlandicum	OBL	25	13,51 %
Arbustive (< 4 m)	Rubus idaeus	NI	5	2,7 %
Arbustive (< 4 m)	Vaccinium myrtilloides	NI	15	8,11 %
Arbustive (< 4 m)	Viburnum nudum var. cassinoides	FACH	5	2,7 %
Herbacée	Carex trisperma	OBL	20	48,78 %
Herbacée	Dryopteris carthusiana	NI	1	2,44 %
Herbacée	Rubus pubescens	FACH	15	36,59 %
Herbacée	Viola macloskeyi	OBL	5	12,2 %
Muscinale	Mousses		30	42,86 %
Muscinale	Sphagnum sp.	FACH	40	57,14 %

¹ Statut hydrique : * = Statut émis par WSP

IDENTIFICATION

Type de milieu :	Tourbière
Type de groupement :	Humique
Maturité :	Tourbière
Stade successional :	Tourbière
Rareté au niveau régional :	Commun

DESCRIPTION POLYGONE

Superficie (m ²) :	16 000
Superficie du complexe de milieux humides (m ²) :	
Proportion de milieu naturel dans une bande-tampon de 100 m :	

HYDROLOGIE

Bande riveraine d'un plan d'eau :	N/A
Lien hydrologique ? :	Oui
Nature du lien :	Direct
Type du lien :	Cours d'eau permanent
Position dans le réseau hydrique :	Traversé par un cours d'eau ou fossé
Présence de dépression humide :	76-100 %

PERTURBATIONS

Végétation perturbée ?	Non
Sols perturbés ?	Non
Milieu affecté par un barrage de castor ?	Non

REMARQUES

Aucune remarque

ESVM ET EEE

Espèces floristiques à statut particulier observées dans le polygone

Aucune donnée

Espèces fauniques à statut particulier observées dans le polygone

Aucune donnée

Espèces exotiques envahissantes observées dans le polygone

Aucune donnée

PARCELLES

P-2164 - Groupement Tourbière ouverte minérotrophe

Faite par Pascale Boulay le 2021-9-23

Latitude: Longitude:

Type de parcelle:

SYNTHÈSE DE LA PARCELLE

Nb d'espèces dominantes FACH ou OBL (A):	<input type="text" value="8"/>
Nb d'espèces dominantes NI (B) :	<input type="text" value="0"/>
Végétation dominée par des hydrophytes (A>B):	<input type="text" value="Oui"/>
Végétation typique des milieux humides:	<input type="text" value="Oui"/>
Présence de sols hydromorphes:	<input type="text" value="Oui"/>
Test d'indicateur hydrologique positif:	<input type="text" value="Oui"/>



DONNÉES BIOPHYSIQUES

Hauteur d'eau au-dessus du sol:	<input type="text" value="0 cm"/>	Mouchetures:	<input type="text" value="Aucun"/>	<input type="text"/>
Profondeur de la nappe (si observée):	<input type="text" value="Non atteinte"/>	Horizon supérieur (cm):	<input type="text"/>	<input type="text" value="Non évaluée"/>
Pente:	<input type="text" value="0-3% (nulle)"/>	Horizon inférieur (cm):	<input type="text"/>	<input type="text" value="Non observée"/>
Situation topographique:	<input type="text" value="Dépression"/>	Roc (si observé):	<input type="text"/>	
Drainage:	<input type="text" value="5-Mauvais"/>	Sol rédoxique (cm):	<input type="text"/>	Sol réductique (cm): <input type="text"/>
		Sol organique (cm):	<input type="text" value="40"/>	<input type="text" value="Mésique"/>

REMARQUES

Aucune remarque

INDICATEURS HYDROLOGIQUES

Inondé	<input type="text"/>	Écorce érodée	<input type="text"/>
Sol saturé d'eau dans les 30 premiers cm	<input type="text"/>	Racines d'arbres et d'arbustes hors du sol	<input type="text"/>
Lignes de démarcation d'eau (roche, arbres, etc)	<input type="text"/>	Lignes de mousses sur le tronc	<input type="text"/>
Débris ou sédiments apportés par l'eau	<input type="text"/>	Souches hypertrophiées	<input type="text"/>
Odeur du soufre (œuf pourri)	<input type="text" value="X"/>	Système racinaire peu profond	<input type="text"/>
Litière noirâtre	<input type="text"/>	Racines adventives	<input type="text"/>
Effet rhizosphère (oxydation autour des racines)	<input type="text"/>	Lenticelles hypertrophiées	<input type="text"/>

RECOUVEREMENTS TOTAUX

Strate	Recouvrement
Arborescente (> 4 m)	15%
Arbustive (< 4 m)	60%
Eau	15%
Herbacée	50%
Muscinale	85%
Sol nu / Litière	0%

RECOUVREMENT PAR STRATE ET ESPÈCES PRINCIPALES

Strate	Nom Latin	Statut hydrique ⁷	Désignation	Recouvrement Absolu	Recouvrement Relatif
Arborescente (> 4 m)	Picea mariana	FACH		10	100 %
Arbustive (< 4 m)	Alnus incana subsp. rugosa	FACH		10	6,33 %
Arbustive (< 4 m)	Amelanchier sp.	NI		2	1,27 %
Arbustive (< 4 m)	Chamaedaphne calyculata	OBL		20	12,66 %
Arbustive (< 4 m)	Kalmia polifolia	OBL		7	4,43 %

Arbustive (< 4 m)	Lonicera villosa	NI	10	6,33 %
Arbustive (< 4 m)	Picea mariana	FACH	40	25,32 %
Arbustive (< 4 m)	Rhododendron canadense	FACH	20	12,66 %
Arbustive (< 4 m)	Ribes glandulosum	FACH	2	1,27 %
Arbustive (< 4 m)	Salix pyrifolia	FACH	20	12,66 %
Arbustive (< 4 m)	Sorbus americana	NI	2	1,27 %
Arbustive (< 4 m)	Spiraea alba	FACH*	15	9,49 %
Arbustive (< 4 m)	Vaccinium angustifolium	NI	10	6,33 %
Herbacée	Calamagrostis canadensis	FACH	40	42,11 %
Herbacée	Carex trisperma	OBL	10	10,53 %
Herbacée	Clintonia borealis	NI	2	2,11 %
Herbacée	Coptis trifolia	NI	1	1,05 %
Herbacée	Equisetum fluviatile	OBL	1	1,05 %
Herbacée	Gaultheria hispidula	NI	9	9,47 %
Herbacée	Maianthemum trifolium	OBL	5	5,26 %
Herbacée	Rubus chamaemorus	FACH	5	5,26 %
Herbacée	Rubus idaeus	NI	2	2,11 %
Herbacée	Solidago uliginosa	OBL	15	15,79 %
Herbacée	Vaccinium oxycoccos	OBL	5	5,26 %
Muscinale	Lichens		5	9,09 %
Muscinale	Lichens		10	9,09 %
Muscinale	Sphagnum sp.	FACH	75	90,91 %
Muscinale	Sphagnum sp.	FACH	75	90,91 %

¹ Statut hydrique : * = Statut émis par WSP

IDENTIFICATION

Type de milieu :	Tourbière
Type de groupement :	Humique
Maturité :	Tourbière
Stade successional :	Tourbière
Rareté au niveau régional	Occasionnel

DESCRIPTION POLYGONE

Superficie (m ²) :	5 000
Superficie du complexe de milieux humides (m ²) :	
Proportion de milieu naturel dans une bande-tampon de 100 m:	

HYDROLOGIE

Bande riveraine d'un plan d'eau :	N/A
Lien hydrologique ? :	Oui
Nature du lien :	Direct
Type du lien :	Cours d'eau permanent
Position dans le réseau hydrique :	Traversé par un cours d'eau ou fossé
Présence de dépression humide:	76-100 %

PERTURBATIONS

Végétation perturbée?	Non
Sols perturbés ?	Non
Milieu affecté par un barrage de castor ?	Non

REMARQUES

Aucune remarque

ESVM ET EEE

Espèces floristiques à statut particulier observées dans le polygone

Aucune donnée

Espèces fauniques à statut particulier observées dans le polygone

Aucune donnée

Espèces exotiques envahissantes observées dans le polygone

Aucune donnée

PARCELLES

P-2168 - Groupement Tourbière ouverte minérotrophe

Faite par François Lambert le 2021-9-21

Latitude: 49,04448 Longitude: -75,38381

Type de parcelle: Parcelle complète

SYNTHÈSE DE LA PARCELLE

Nb d'espèces dominantes FACH ou OBL (A):	2
Nb d'espèces dominantes NI (B) :	0
Végétation dominée par des hydrophytes (A>B):	Oui
Végétation typique des milieux humides:	Oui
Présence de sols hydromorphes:	Oui
Test d'indicateur hydrologique positif:	Oui



DONNÉES BIOPHYSIQUES

Hauteur d'eau au-dessus du sol:	0 cm	Mouchetures:	Aucun
Profondeur de la nappe (si observée):	6-10 cm	Horizon supérieur (cm):	20 Limon
Pente:	0-3% (nulle)	Horizon inférieur (cm):	Non évaluée
Situation topographique:	Bas de pente	Roc (si observé):	
Drainage:	5-Mauvais	Sol rédoxique (cm):	Sol réductique (cm):
		Sol organique (cm):	30 Mésique

REMARQUES

Aucune remarque

INDICATEURS HYDROLOGIQUES

Inondé		Écorce érodée	
Sol saturé d'eau dans les 30 premiers cm	X	Racines d'arbres et d'arbustes hors du sol	
Lignes de démarcation d'eau (roche, arbres, etc)		Lignes de mousses sur le tronc	
Débris ou sédiments apportés par l'eau		Souches hypertrophiées	
Odeur du soufre (œuf pourri)	X	Système racinaire peu profond	
Litière noirâtre	X	Racines adventives	
Effet rhizosphère (oxydation autour des racines)		Lenticelles hypertrophiées	

RECOUVREMENTS TOTAUX

Strate	Recouvrement
Arborescente (> 4 m)	0%
Arbustive (< 4 m)	20%
Eau	5%
Herbacée	95%
Muscinale	30%
Sol nu / Litière	60%

RECOUVREMENT PAR STRATE ET ESPÈCES PRINCIPALES

Strate	Nom Latin	Statut hydrique ⁷	Désignation	Recouvrement	
				Absolu	Relatif
Arbustive (< 4 m)	Andromeda polifolia var. latifolia	OBL		1	4,88 %
Arbustive (< 4 m)	Chamaedaphne calyculata	OBL		2	9,76 %
Arbustive (< 4 m)	Larix laricina	FACH		2	9,76 %
Arbustive (< 4 m)	Myrica gale	OBL		15	73,17 %
Arbustive (< 4 m)	Salix planifolia	OBL*		0.5	2,44 %

Herbacée	Agrostis scabra		5	3,79 %
Herbacée	Calamagrostis canadensis var. canadensis	FACH	2	1,52 %
Herbacée	Carex aquatilis var. aquatilis	OBL	70	53,03 %
Herbacée	Carex eburnea		2	1,52 %
Herbacée	Carex flava	OBL	10	7,58 %
Herbacée	Carex vesicaria	OBL	3	2,27 %
Herbacée	Drosera rotundifolia	OBL	0.5	0,38 %
Herbacée	Hypericum boreale	OBL	5	3,79 %
Herbacée	Hypericum fraseri	OBL	0.5	0,38 %
Herbacée	Juncus bufonius		3	2,27 %
Herbacée	Lycopodiella inundata	OBL	1	0,76 %
Herbacée	Rhynchospora alba	OBL	10	7,58 %
Herbacée	Trichophorum alpinum	OBL	20	15,15 %
Muscinale	Mousses		30	100 %

¹ Statut hydrique : * = Statut émis par WSP

IDENTIFICATION

Type de milieu :	Tourbière
Type de groupement :	Humique
Maturité :	Tourbière
Stade successional :	Tourbière
Rareté au niveau régional :	Commun

DESCRIPTION POLYGONE

Superficie (m ²) :
Superficie du complexe de milieux humides (m ²) :
Proportion de milieu naturel dans une bande-tampon de 100 m:

HYDROLOGIE

Bande riveraine d'un plan d'eau :	N/A
Lien hydrologique ? :	Non
Nature du lien :	
Type du lien :	
Position dans le réseau hydrique :	En bordure d'au moins un milieu humide
Présence de dépression humide :	51-75 %

PERTURBATIONS

Végétation perturbée ?	Non
Sols perturbés ?	Non
Milieu affecté par un barrage de castor ?	Non

REMARQUES

Aucune remarque

ESVM ET EEE

Espèces floristiques à statut particulier observées dans le polygone

Aucune donnée

Espèces fauniques à statut particulier observées dans le polygone

Aucune donnée

Espèces exotiques envahissantes observées dans le polygone

Aucune donnée

PARCELLES

P-2176 - Groupement Tourbière ouverte minérotrophe

Faite par Laurie St-Onge le 2021-9-22

Latitude: Longitude:

Type de parcelle:

SYNTHÈSE DE LA PARCELLE

Nb d'espèces dominantes FACH ou OBL (A):	<input type="text" value="3"/>
Nb d'espèces dominantes NI (B) :	<input type="text" value="0"/>
Végétation dominée par des hydrophytes (A>B):	<input type="text" value="Oui"/>
Végétation typique des milieux humides:	<input type="text" value="Oui"/>
Présence de sols hydromorphes:	<input type="text" value="Oui"/>
Test d'indicateur hydrologique positif:	<input type="text" value="Oui"/>



DONNÉES BIOPHYSIQUES

Hauteur d'eau au-dessus du sol:	<input type="text" value="0 cm"/>	Mouchetures:	<input type="text" value="Aucun"/>	<input type="text"/>
Profondeur de la nappe (si observée):	<input type="text" value="< 5 cm"/>	Horizon supérieur (cm):	<input type="text"/>	<input type="text" value="Non observée"/>
Pente:	<input type="text" value="0-3% (nulle)"/>	Horizon inférieur (cm):	<input type="text"/>	<input type="text" value="Non observée"/>
Situation topographique:	<input type="text" value="Buton et cuvette (mosaïque)"/>	Roc (si observé):	<input type="text"/>	
Drainage:	<input type="text" value="5-Mauvais"/>	Sol rédoxique (cm):	<input type="text"/>	Sol réductique (cm): <input type="text"/>
		Sol organique (cm):	<input type="text" value="50"/>	<input type="text" value="Fibrique"/>

REMARQUES

Aucune remarque

INDICATEURS HYDROLOGIQUES

Inondé	<input type="text"/>	Écorce érodée	<input type="text"/>
Sol saturé d'eau dans les 30 premiers cm	<input checked="" type="checkbox"/>	Racines d'arbres et d'arbustes hors du sol	<input type="text"/>
Lignes de démarcation d'eau (roche, arbres, etc)	<input type="text"/>	Lignes de mousses sur le tronc	<input type="text"/>
Débris ou sédiments apportés par l'eau	<input type="text"/>	Souches hypertrophiées	<input type="text"/>
Odeur du soufre (œuf pourri)	<input type="text"/>	Système racinaire peu profond	<input type="text"/>
Litière noirâtre	<input type="text"/>	Racines adventives	<input type="text"/>
Effet rhizosphère (oxydation autour des racines)	<input type="text"/>	Lenticelles hypertrophiées	<input type="text"/>

RECOUVREMENTS TOTAUX

Strate	Recouvrement
Arborescente (> 4 m)	5%
Arbustive (< 4 m)	85%
Herbacée	5%
Muscinale	95%
Autre espèce observée	5%

RECOUVREMENT PAR STRATE ET ESPÈCES PRINCIPALES

Strate	Nom Latin	Statut hydrique ¹	Désignation	Recouvrement Absolu	Relatif
Arborescente (> 4 m)	<i>Picea mariana</i>	FACH		5	100 %
Arbustive (< 4 m)	<i>Alnus incana</i> subsp. <i>rugosa</i>	FACH		10	13,89 %
Arbustive (< 4 m)	<i>Chamaedaphne calyculata</i>	OBL		20	27,78 %
Arbustive (< 4 m)	<i>Gaultheria hispidula</i>	NI		2	2,78 %
Arbustive (< 4 m)	<i>Kalmia angustifolia</i>	NI		5	6,94 %

Arbustive (< 4 m)	Picea mariana	FACH	30	41,67 %
Arbustive (< 4 m)	Rhododendron groenlandicum	OBL	5	6,94 %
Herbacée	Carex oligosperma	OBL	5	100 %
Muscinale	Mousses		15	15,79 %
Muscinale	Sphagnum sp.	FACH	80	84,21 %

¹ Statut hydrique : * = Statut émis par WSP

IDENTIFICATION

Type de milieu : Tourbière
 Type de groupement : Humique
 Maturité : Tourbière
 Stade successional : Tourbière
 Rareté au niveau régional : Commun

DESCRIPTION POLYGONE

Superficie (m²) : 9 000
 Superficie du complexe de milieux humides (m²) :
 Proportion de milieu naturel dans une bande-tampon de 100 m:

HYDROLOGIE

Bande riveraine d'un plan d'eau : N/A
 Lien hydrologique ? : Non
 Nature du lien :
 Type du lien :
 Position dans le réseau hydrique : Isolé
 Présence de dépression humide: 51-75 %

PERTURBATIONS

Végétation perturbée? Non
 Sols perturbés ? Oui

Perturbation Anthropique

Autre - Anthropique

Impact irréversible

Milieu affecté par un barrage de castor ?

REMARQUES

> Remarques générales : Anthropique +++
 Beaucoup de débris
 ornière
 montagne de débris (voir photo)

ESVM ET EEE

Espèces floristiques à statut particulier observées dans le polygone

Aucune donnée

Espèces fauniques à statut particulier observées dans le polygone

Aucune donnée

Espèces exotiques envahissantes observées dans le polygone

Aucune donnée

PARCELLES

P-2178 - Groupement Tourbière ouverte minérotrophe

Faite par Laurie St-Onge le 2021-9-22

Latitude: 49,04757 Longitude: -75,39118

Type de parcelle: Parcelle complète

SYNTHÈSE DE LA PARCELLE

Nb d'espèces dominantes FACH ou OBL (A):	8
Nb d'espèces dominantes NI (B) :	1
Végétation dominée par des hydrophytes (A>B):	Oui
Végétation typique des milieux humides:	Oui
Présence de sols hydromorphes:	Oui
Test d'indicateur hydrologique positif:	Oui



DONNÉES BIOPHYSIQUES

Hauteur d'eau au-dessus du sol:	0 cm	Mouchetures:	Aucun	
Profondeur de la nappe (si observée):	11-30 cm	Horizon supérieur (cm):		Non observée
Pente:	0-3% (nulle)	Horizon inférieur (cm):		Non observée
Situation topographique:	Buton et cuvette (mosaïque)	Roc (si observé):		
Drainage:	5-Mauvais	Sol rédoxique (cm):		Sol réductique (cm):
		Sol organique (cm):	45	Mésique

REMARQUES

Aucune remarque

INDICATEURS HYDROLOGIQUES

Inondé		Écorce érodée	
Sol saturé d'eau dans les 30 premiers cm	X	Racines d'arbres et d'arbustes hors du sol	
Lignes de démarcation d'eau (roche, arbres, etc)		Lignes de mousses sur le tronc	
Débris ou sédiments apportés par l'eau		Souches hypertrophiées	
Odeur du soufre (œuf pourri)		Système racinaire peu profond	
Litière noirâtre		Racines adventives	
Effet rhizosphère (oxydation autour des racines)		Lenticelles hypertrophiées	

RECOUVREMENTS TOTAUX

Strate	Recouvrement
Arborescente (> 4 m)	10%
Arbustive (< 4 m)	85%
Herbacée	20%
Muscinale	90%
Sol nu / Litière	10%

RECOUVREMENT PAR STRATE ET ESPÈCES PRINCIPALES

Strate	Nom Latin	Statut hydrique ⁷	Désignation	Recouvrement	
				Absolu	Relatif
Arborescente (> 4 m)	Picea mariana	FACH		10	100 %
Arbustive (< 4 m)	Alnus alnobetula subsp. crispa	NI		1	1,18 %
Arbustive (< 4 m)	Alnus incana subsp. rugosa	FACH		5	5,88 %
Arbustive (< 4 m)	Andromeda polifolia var. polifolia			2	2,35 %
Arbustive (< 4 m)	Betula papyrifera	NI		5	5,88 %

Arbustive (< 4 m)	Chamaedaphne calyculata	OBL	10	11,76 %
Arbustive (< 4 m)	Kalmia angustifolia	NI	5	5,88 %
Arbustive (< 4 m)	Larix laricina	FACH	2	2,35 %
Arbustive (< 4 m)	Picea mariana	FACH	25	29,41 %
Arbustive (< 4 m)	Rhododendron groenlandicum	OBL	15	17,65 %
Arbustive (< 4 m)	Vaccinium angustifolium	NI	10	11,76 %
Arbustive (< 4 m)	Vaccinium myrtilloides	NI	5	5,88 %
Herbacée	Carex oligosperma	OBL	10	50 %
Herbacée	Carex pauciflora	OBL	5	25 %
Herbacée	Scirpus atrocinctus	OBL	5	25 %
Muscinale	Mousses		20	22,22 %
Muscinale	Sphagnum sp.	FACH	70	77,78 %

¹ Statut hydrique : * = Statut émis par WSP

IDENTIFICATION

Type de milieu : Tourbière
Type de groupement : Humique
Maturité : Tourbière
Stade successional : Tourbière
Rareté au niveau régional : Commun

DESCRIPTION POLYGONE

Superficie (m²) : 4 000
Superficie du complexe de milieux humides (m²) :
Proportion de milieu naturel dans une bande-tampon de 100 m:

HYDROLOGIE

Bande riveraine d'un plan d'eau : N/A
Lien hydrologique ? : Non
Nature du lien :
Type du lien :
Position dans le réseau hydrique : Isolé
Présence de dépression humide: 76-100 %

PERTURBATIONS

Végétation perturbée? Non
Sols perturbés ? Non
Milieu affecté par un barrage de castor ? Non

REMARQUES

Aucune remarque

ESVM ET EEE

Espèces floristiques à statut particulier observées dans le polygone

Aucune donnée

Espèces fauniques à statut particulier observées dans le polygone

Aucune donnée

Espèces exotiques envahissantes observées dans le polygone

Aucune donnée

PARCELLES

P-2189 - Groupement Tourbière ouverte minérotrophe

Faite par Pascale Boulay le 2021-9-24

Latitude: 49,03222 Longitude: -75,39279

Type de parcelle: Parcelle complète

SYNTHÈSE DE LA PARCELLE

Nb d'espèces dominantes FACH ou OBL (A):	5
Nb d'espèces dominantes NI (B) :	0
Végétation dominée par des hydrophytes (A>B):	Oui
Végétation typique des milieux humides:	Oui
Présence de sols hydromorphes:	Oui
Test d'indicateur hydrologique positif:	Oui



DONNÉES BIOPHYSIQUES

Hauteur d'eau au-dessus du sol:	0 cm	Mouchetures:	Aucun	
Profondeur de la nappe (si observée):	6-10 cm	Horizon supérieur (cm):		Non évaluée
Pente:	0-3% (nulle)	Horizon inférieur (cm):		Non évaluée
Situation topographique:	Terrain plat	Roc (si observé):		
Drainage:	6-Très mauvais	Sol rédoxique (cm):		Sol réductique (cm):
		Sol organique (cm):	40	Fibrique

REMARQUES

Aucune remarque

INDICATEURS HYDROLOGIQUES

Inondé		Écorce érodée	
Sol saturé d'eau dans les 30 premiers cm	X	Racines d'arbres et d'arbustes hors du sol	
Lignes de démarcation d'eau (roche, arbres, etc)		Lignes de mousses sur le tronc	
Débris ou sédiments apportés par l'eau		Souches hypertrophiées	
Odeur du soufre (œuf pourri)		Système racinaire peu profond	
Litière noirâtre		Racines adventives	
Effet rhizosphère (oxydation autour des racines)		Lenticelles hypertrophiées	

RECOUVREMENTS TOTAUX

Strate	Recouvrement
Arborescente (> 4 m)	5%
Arbustive (< 4 m)	80%
Eau	3%
Herbacée	10%
Muscinale	95%
Sol nu / Litière	0%

RECOUVREMENT PAR STRATE ET ESPÈCES PRINCIPALES

Strate	Nom Latin	Statut hydrique ⁷	Désignation	Recouvrement	
				Absolu	Relatif
Arborescente (> 4 m)	<i>Picea mariana</i>	FACH		5	100 %
Arbustive (< 4 m)	<i>Chamaedaphne calyculata</i>	OBL		30	32,26 %
Arbustive (< 4 m)	<i>Kalmia polifolia</i>	OBL		10	10,75 %
Arbustive (< 4 m)	<i>Picea mariana</i>	FACH		20	21,51 %
Arbustive (< 4 m)	<i>Rhododendron canadense</i>	FACH		30	32,26 %

Arbustive (< 4 m)	Salix pyrifolia	FACH	3	3,23 %
Herbacée	Carex trisperma	OBL	10	83,33 %
Herbacée	Sarracenia purpurea	OBL		0 %
Herbacée	Vaccinium oxycoccos	OBL	2	16,67 %
Muscinale	Lichens		4	4,26 %
Muscinale	Sphagnum sp.	FACH	90	95,74 %

¹ Statut hydrique : * = Statut émis par WSP

IDENTIFICATION

Type de milieu :	Tourbière
Type de groupement :	Humique
Maturité :	Tourbière
Stade successional :	Tourbière
Rareté au niveau régional :	Occasionnel

DESCRIPTION POLYGONE

Superficie (m ²) :	3 000
Superficie du complexe de milieux humides (m ²) :	
Proportion de milieu naturel dans une bande-tampon de 100 m :	

HYDROLOGIE

Bande riveraine d'un plan d'eau :	N/A
Lien hydrologique ? :	Non
Nature du lien :	
Type du lien :	
Position dans le réseau hydrique :	En bordure d'au moins un milieu humide
Présence de dépression humide :	76-100 %

PERTURBATIONS

Végétation perturbée ?	Non
Sols perturbés ?	Non
Milieu affecté par un barrage de castor ?	Non

REMARQUES

Aucune remarque

ESVM ET EEE

Espèces floristiques à statut particulier observées dans le polygone

Aucune donnée

Espèces fauniques à statut particulier observées dans le polygone

Aucune donnée

Espèces exotiques envahissantes observées dans le polygone

Aucune donnée

PARCELLES

P-2200 - Groupement Tourbière ouverte minérotrophe

Faite par Pascale Boulay le 2021-9-22

Latitude: 49,03438 Longitude: -75,39157

Type de parcelle: Parcelle complète

SYNTHÈSE DE LA PARCELLE

Nb d'espèces dominantes FACH ou OBL (A):	7
Nb d'espèces dominantes NI (B) :	0
Végétation dominée par des hydrophytes (A>B):	Oui
Végétation typique des milieux humides:	Oui
Présence de sols hydromorphes:	Oui
Test d'indicateur hydrologique positif:	Oui



DONNÉES BIOPHYSIQUES

Hauteur d'eau au-dessus du sol:	0 cm	Mouchetures:	Aucun	
Profondeur de la nappe (si observée):	>30 cm	Horizon supérieur (cm):		Non évaluée
Pente:	0-3% (nulle)	Horizon inférieur (cm):		Non observée
Situation topographique:	Terrain plat	Roc (si observé):		
Drainage:	5-Mauvais	Sol rédoxique (cm):		Sol réductique (cm):
		Sol organique (cm):	60	Humique

REMARQUES

Aucune remarque

INDICATEURS HYDROLOGIQUES

Inondé		Écorce érodée	
Sol saturé d'eau dans les 30 premiers cm		Racines d'arbres et d'arbustes hors du sol	
Lignes de démarcation d'eau (roche, arbres, etc)		Lignes de mousses sur le tronc	
Débris ou sédiments apportés par l'eau		Souches hypertrophiées	
Odeur du soufre (œuf pourri)	X	Système racinaire peu profond	
Litière noirâtre		Racines adventives	
Effet rhizosphère (oxydation autour des racines)		Lenticelles hypertrophiées	

RECOUVREMENTS TOTAUX

Strate	Recouvrement
Arborescente (> 4 m)	10%
Arbustive (< 4 m)	85%
Eau	0%
Herbacée	50%
Muscinale	95%
Sol nu / Litière	5%

RECOUVREMENT PAR STRATE ET ESPÈCES PRINCIPALES

Strate	Nom Latin	Statut hydrique ⁷	Désignation	Recouvrement Absolu	Recouvrement Relatif
Arborescente (> 4 m)	Picea mariana	FACH		15	100 %
Arbustive (< 4 m)	Alnus incana subsp. rugosa	FACH		20	9,57 %
Arbustive (< 4 m)	Chamaedaphne calyculata	OBL		50	23,92 %
Arbustive (< 4 m)	Gaultheria hispidula	NI		20	9,57 %
Arbustive (< 4 m)	Kalmia polifolia	OBL		5	2,39 %

Arbustive (< 4 m)	Larix laricina	FACH	3	1,44 %
Arbustive (< 4 m)	Lonicera villosa	NI	5	2,39 %
Arbustive (< 4 m)	Picea mariana	FACH	25	11,96 %
Arbustive (< 4 m)	Populus tremuloides	NI	7	3,35 %
Arbustive (< 4 m)	Prunus pensylvanica	NI	2	0,96 %
Arbustive (< 4 m)	Rhododendron groenlandicum	OBL	35	16,75 %
Arbustive (< 4 m)	Salix humilis var. humilis	NI*	20	9,57 %
Arbustive (< 4 m)	Vaccinium angustifolium	NI	5	2,39 %
Arbustive (< 4 m)	Vaccinium myrtilloides	NI	10	4,78 %
Arbustive (< 4 m)	Vaccinium oxycoccos	OBL	2	0,96 %
Herbacée	Carex oligosperma	OBL	30	54,55 %
Herbacée	Chamaenerion angustifolium subsp. angustifolium	NI	2	3,64 %
Herbacée	Juncus effusus	FACH	3	5,45 %
Herbacée	Scirpus atrocinctus	OBL	20	36,36 %
Muscinale	Sphagnum sp.	FACH	95	100 %
Autre espèce observée	Rubus chamaemorus	FACH		

¹ Statut hydrique : * = Statut émis par WSP

IDENTIFICATION

Type de milieu :	Tourbière
Type de groupement :	Humique
Maturité :	Tourbière
Stade successional :	Tourbière
Rareté au niveau régional :	Occasionnel

DESCRIPTION POLYGONE

Superficie (m ²) :	3 000
Superficie du complexe de milieux humides (m ²) :	
Proportion de milieu naturel dans une bande-tampon de 100 m :	

HYDROLOGIE

Bande riveraine d'un plan d'eau :	N/A
Lien hydrologique ? :	Oui
Nature du lien :	Direct
Type du lien :	Lac
Position dans le réseau hydrique :	En bordure d'un cours d'eau ou d'un plan d'eau ou fossé
Présence de dépression humide :	51-75 %

PERTURBATIONS

Végétation perturbée ?	Non
Sols perturbés ?	Non
Milieu affecté par un barrage de castor ?	Non

REMARQUES

Aucune remarque

ESVM ET EEE

Espèces floristiques à statut particulier observées dans le polygone

Aucune donnée

Espèces fauniques à statut particulier observées dans le polygone

Aucune donnée

Espèces exotiques envahissantes observées dans le polygone

Aucune donnée

PARCELLES

P-2204 - Groupement Tourbière ouverte minérotrophe

Faite par Laurie St-Onge le 2021-9-23

Latitude: 49,03599 Longitude: -75,38586

Type de parcelle: Parcelle complète

SYNTHÈSE DE LA PARCELLE

Nb d'espèces dominantes FACH ou OBL (A):	9
Nb d'espèces dominantes NI (B) :	0
Végétation dominée par des hydrophytes (A>B):	Oui
Végétation typique des milieux humides:	Oui
Présence de sols hydromorphes:	Oui
Test d'indicateur hydrologique positif:	Oui



DONNÉES BIOPHYSIQUES

Hauteur d'eau au-dessus du sol:	< 5 cm	Mouchetures:	Aucun	
Profondeur de la nappe (si observée):	Eau au-dessus du sol	Horizon supérieur (cm):		Non observée
Pente:	0-3% (nulle)	Horizon inférieur (cm):		Non observée
Situation topographique:	Terrain plat	Roc (si observé):		
Drainage:	5-Mauvais	Sol rédoxique (cm):		Sol réductique (cm):
		Sol organique (cm):	50	Fibrique

REMARQUES

Aucune remarque

INDICATEURS HYDROLOGIQUES

Inondé	X	Écorce érodée	
Sol saturé d'eau dans les 30 premiers cm	X	Racines d'arbres et d'arbustes hors du sol	
Lignes de démarcation d'eau (roche, arbres, etc)		Lignes de mousses sur le tronc	
Débris ou sédiments apportés par l'eau		Souches hypertrophiées	
Odeur du soufre (œuf pourri)	X	Système racinaire peu profond	
Litière noirâtre		Racines adventives	
Effet rhizosphère (oxydation autour des racines)		Lenticelles hypertrophiées	

RECOUVEREMENTS TOTAUX

Strate	Recouvrement
Arborescente (> 4 m)	15%
Arbustive (< 4 m)	55%
Herbacée	60%
Muscinale	85%
Sol nu / Litière	10%
Eau	10%

RECOUVREMENT PAR STRATE ET ESPÈCES PRINCIPALES

Strate	Nom Latin	Statut hydrique ⁷	Désignation	Recouvrement	
				Absolu	Relatif
Arborescente (> 4 m)	Picea mariana	FACH		15	100 %
Arbustive (< 4 m)	Andromeda polifolia var. polifolia			5	8,77 %
Arbustive (< 4 m)	Chamaedaphne calyculata	OBL		15	26,32 %
Arbustive (< 4 m)	Gaultheria hispidula	NI		2	3,51 %
Arbustive (< 4 m)	Kalmia polifolia	OBL		3	5,26 %

Arbustive (< 4 m)	Myrica gale	OBL	10	17,54 %
Arbustive (< 4 m)	Picea mariana	FACH	10	17,54 %
Arbustive (< 4 m)	Rhododendron groenlandicum	OBL	10	17,54 %
Arbustive (< 4 m)	Vaccinium oxycoccos	OBL	2	3,51 %
Herbacée	Carex aquatilis var. aquatilis	OBL	10	16,67 %
Herbacée	Carex limosa	OBL	5	8,33 %
Herbacée	Carex oligosperma	OBL	20	33,33 %
Herbacée	Eriophorum virginicum	OBL	10	16,67 %
Herbacée	Hypericum fraseri	OBL	2	3,33 %
Herbacée	Iris versicolor	OBL	5	8,33 %
Herbacée	Oclemena nemoralis	OBL	5	8,33 %
Herbacée	Rhynchospora alba	OBL	3	5 %
Muscinale	Mousses		15	60 %
Muscinale	Sphagnum sp.	FACH	10	40 %

¹ Statut hydrique : * = Statut émis par WSP

IDENTIFICATION

Type de milieu : Tourbière
 Type de groupement : Humique
 Maturité : Intermédiaire
 Stade successional : Tourbière
 Rareté au niveau régional : Commun

DESCRIPTION POLYGONE

Superficie (m²) : 14 000
 Superficie du complexe de milieux humides (m²) :
 Proportion de milieu naturel dans une bande-tampon de 100 m:

HYDROLOGIE

Bande riveraine d'un plan d'eau : N/A
 Lien hydrologique ? : Non
 Nature du lien :
 Type du lien :
 Position dans le réseau hydrique : En bordure d'au moins un milieu humide
 Présence de dépression humide: 76-100 %

PERTURBATIONS

Végétation perturbée?	Non	Perturbation Anthropique	
Sols perturbés ?	Non	Sentier de véhicules motorisés	Menaçant peu
Milieu affecté par un barrage de castor ?	Non		

REMARQUES

Aucune remarque

ESVM ET EEE

Espèces floristiques à statut particulier observées dans le polygone

Aucune donnée

Espèces fauniques à statut particulier observées dans le polygone

Aucune donnée

Espèces exotiques envahissantes observées dans le polygone

Aucune donnée

PARCELLES

P-2213 - Groupement Tourbière ouverte minérotrophe

Faite par Joanie Tremblay le 2021-9-24

Latitude: 49,04460 Longitude: -75,38433

Type de parcelle: Parcelle complète

SYNTHÈSE DE LA PARCELLE

Nb d'espèces dominantes FACH ou OBL (A):	6
Nb d'espèces dominantes NI (B) :	2
Végétation dominée par des hydrophytes (A>B):	Oui
Végétation typique des milieux humides:	Oui
Présence de sols hydromorphes:	Oui
Test d'indicateur hydrologique positif:	Oui



DONNÉES BIOPHYSIQUES

Hauteur d'eau au-dessus du sol:	0 cm	Mouchetures:	Aucun	
Profondeur de la nappe (si observée):	>30 cm	Horizon supérieur (cm):		Non observée
Pente:	0-3% (nulle)	Horizon inférieur (cm):		Non observée
Situation topographique:	Terrain plat	Roc (si observé):		
Drainage:	5-Mauvais	Sol rédoxique (cm):		Sol réductique (cm):
		Sol organique (cm):	50	Mésique

REMARQUES

Aucune remarque

INDICATEURS HYDROLOGIQUES

Inondé		Écorce érodée	
Sol saturé d'eau dans les 30 premiers cm	X	Racines d'arbres et d'arbustes hors du sol	
Lignes de démarcation d'eau (roche, arbres, etc)		Lignes de mousses sur le tronc	
Débris ou sédiments apportés par l'eau		Souches hypertrophiées	
Odeur du soufre (œuf pourri)	X	Système racinaire peu profond	
Litière noirâtre		Racines adventives	
Effet rhizosphère (oxydation autour des racines)		Lenticelles hypertrophiées	

RECOUVEREMENTS TOTAUX

Strate	Recouvrement
Arborescente (> 4 m)	20%
Arbustive (< 4 m)	80%
Eau	5%
Herbacée	40%
Muscinale	75%
Sol nu / Litière	20%

RECOUVREMENT PAR STRATE ET ESPÈCES PRINCIPALES

Strate	Nom Latin	Statut hydrique ⁷	Désignation	Recouvrement Absolu	Recouvrement Relatif
Arborescente (> 4 m)	Picea mariana	FACH		20	100 %
Arbustive (< 4 m)	Alnus incana subsp. rugosa	FACH		10	6,62 %
Arbustive (< 4 m)	Amelanchier bartramiana			4	2,65 %
Arbustive (< 4 m)	Betula papyrifera	NI		5	3,31 %
Arbustive (< 4 m)	Chamaedaphne calyculata	OBL		5	3,31 %

Arbustive (< 4 m)	Cornus stolonifera	FACH	3	1,99 %
Arbustive (< 4 m)	Gaultheria hispidula	NI	1	0,66 %
Arbustive (< 4 m)	Kalmia angustifolia	NI	5	3,31 %
Arbustive (< 4 m)	Linnaea borealis	NI	8	5,3 %
Arbustive (< 4 m)	Myrica gale	OBL	8	5,3 %
Arbustive (< 4 m)	Picea mariana	FACH	15	9,93 %
Arbustive (< 4 m)	Rhododendron groenlandicum	OBL	40	26,49 %
Arbustive (< 4 m)	Rubus idaeus	NI	5	3,31 %
Arbustive (< 4 m)	Salix pyrifolia	FACH	7	4,64 %
Arbustive (< 4 m)	Sorbus americana	NI	4	2,65 %
Arbustive (< 4 m)	Vaccinium myrtilloides	NI	30	19,87 %
Arbustive (< 4 m)	Vaccinium oxycoccos	OBL	1	0,66 %
Herbacée	Carex trisperma	OBL	20	33,9 %
Herbacée	Chamaenerion angustifolium subsp. angustifolium	NI	10	16,95 %
Herbacée	Galium palustre	FACH	2	3,39 %
Herbacée	Glyceria striata	OBL	10	16,95 %
Herbacée	Juncus brevicaudatus	OBL	1	1,69 %
Herbacée	Scirpus atrocinctus	OBL	8	13,56 %
Herbacée	Thalictrum pubescens	FACH	5	8,47 %
Herbacée	Viola macloskeyi	OBL	3	5,08 %
Muscinale	Lichens		5	6,67 %
Muscinale	Mousses		25	33,33 %
Muscinale	Sphagnum sp.	FACH	45	60 %

¹ Statut hydrique : * = Statut émis par WSP

IDENTIFICATION

Type de milieu :	Tourbière
Type de groupement :	Humique
Maturité :	Jeune
Stade successional :	Tourbière
Rareté au niveau régional :	Commun

DESCRIPTION POLYGONE

Superficie (m ²) :	3 000
Superficie du complexe de milieux humides (m ²) :	
Proportion de milieu naturel dans une bande-tampon de 100 m :	

HYDROLOGIE

Bande riveraine d'un plan d'eau :	N/A
Lien hydrologique ? :	Non
Nature du lien :	
Type du lien :	
Position dans le réseau hydrique :	Isolé
Présence de dépression humide :	76-100 %

PERTURBATIONS

Végétation perturbée ?	Non
Sols perturbés ?	Non
Milieu affecté par un barrage de castor ?	Non

REMARQUES

Aucune remarque

ESVM ET EEE

Espèces floristiques à statut particulier observées dans le polygone

Aucune donnée

Espèces fauniques à statut particulier observées dans le polygone

Aucune donnée

Espèces exotiques envahissantes observées dans le polygone

Aucune donnée

PARCELLES

P-2216 - Groupement Tourbière ouverte minérotrophe

Faite par Joanie Tremblay le 2021-9-21

Latitude: 49,04383 Longitude: -75,38223

Type de parcelle: Parcelle complète

SYNTHÈSE DE LA PARCELLE

Nb d'espèces dominantes FACH ou OBL (A):	7
Nb d'espèces dominantes NI (B) :	1
Végétation dominée par des hydrophytes (A>B):	Oui
Végétation typique des milieux humides:	Oui
Présence de sols hydromorphes:	Oui
Test d'indicateur hydrologique positif:	Oui



DONNÉES BIOPHYSIQUES

Hauteur d'eau au-dessus du sol:	0 cm	Mouchetures:	Aucun
Profondeur de la nappe (si observée):	6-10 cm	Horizon supérieur (cm):	60
Pente:	0-3% (nulle)	Horizon inférieur (cm):	Non observée
Situation topographique:	Terrain plat	Roc (si observé):	
Drainage:	5-Mauvais	Sol rédoxique (cm):	
		Sol réductique (cm):	
		Sol organique (cm):	45
			Mésique

REMARQUES

Aucune remarque

INDICATEURS HYDROLOGIQUES

Inondé		Écorce érodée	
Sol saturé d'eau dans les 30 premiers cm	X	Racines d'arbres et d'arbustes hors du sol	
Lignes de démarcation d'eau (roche, arbres, etc)		Lignes de mousses sur le tronc	
Débris ou sédiments apportés par l'eau		Souches hypertrophiées	
Odeur du soufre (œuf pourri)		Système racinaire peu profond	
Litière noirâtre		Racines adventives	
Effet rhizosphère (oxydation autour des racines)		Lenticelles hypertrophiées	

RECOUVREMENTS TOTAUX

Strate	Recouvrement
Arborescente (> 4 m)	5%
Arbustive (< 4 m)	70%
Eau	0%
Herbacée	65%
Muscinale	90%
Sol nu / Litière	10%

RECOUVREMENT PAR STRATE ET ESPÈCES PRINCIPALES

Strate	Nom Latin	Statut hydrique ⁷	Désignation	Recouvrement	
				Absolu	Relatif
Arborescente (> 4 m)	<i>Picea mariana</i>	FACH		5	100 %
Arbustive (< 4 m)	<i>Alnus incana subsp. rugosa</i>	FACH		30	25,64 %
Arbustive (< 4 m)	<i>Chamaedaphne calyculata</i>	OBL		10	8,55 %
Arbustive (< 4 m)	<i>Cornus stolonifera</i>	FACH		20	17,09 %
Arbustive (< 4 m)	<i>Kalmia angustifolia</i>	NI		5	4,27 %

Arbustive (< 4 m)	Kalmia polifolia	OBL	1	0,85 %
Arbustive (< 4 m)	Picea mariana	FACH	25	21,37 %
Arbustive (< 4 m)	Rhododendron groenlandicum	OBL	7	5,98 %
Arbustive (< 4 m)	Ribes glandulosum	FACH	5	4,27 %
Arbustive (< 4 m)	Rubus idaeus	NI	2	1,71 %
Arbustive (< 4 m)	Salix pyrifolia	FACH	3	2,56 %
Arbustive (< 4 m)	Sorbus americana	NI	1	0,85 %
Arbustive (< 4 m)	Spiraea alba var. latifolia	NI	3	2,56 %
Arbustive (< 4 m)	Vaccinium myrtilloides	NI	5	4,27 %
Herbacée	Calamagrostis canadensis	FACH	45	35,16 %
Herbacée	Carex trisperma	OBL	5	3,91 %
Herbacée	Clintonia borealis	NI	3	2,34 %
Herbacée	Cornus canadensis	NI	5	3,91 %
Herbacée	Dryopteris carthusiana	NI	1	0,78 %
Herbacée	Equisetum sylvaticum	FACH	1	0,78 %
Herbacée	Galium palustre	FACH	2	1,56 %
Herbacée	Gaultheria hispidula	NI	2	1,56 %
Herbacée	Geum macrophyllum var. macrophyllum	FACH	8	6,25 %
Herbacée	Glyceria striata	OBL	10	7,81 %
Herbacée	Linnaea borealis	NI	1	0,78 %
Herbacée	Maianthemum trifolium	OBL	2	1,56 %
Herbacée	Oclemena nemoralis	OBL	2	1,56 %
Herbacée	Petasites frigidus var. palmatus	FACH	1	0,78 %
Herbacée	Rubus pubescens	FACH	15	11,72 %
Herbacée	Solidago macrophylla	NI	10	7,81 %
Herbacée	Solidago rugosa subsp. rugosa var. rugosa	NI	2	1,56 %
Herbacée	Symphyotrichum puniceum var. puniceum	FACH	1	0,78 %
Herbacée	Thalictrum pubescens	FACH	7	5,47 %
Herbacée	Viola macloskeyi	OBL	5	3,91 %
Muscinale	Sphagnum sp.	FACH	90	100 %

¹ Statut hydrique : * = Statut émis par WSP

IDENTIFICATION

Type de milieu :	Tourbière
Type de groupement :	Humique
Maturité :	Tourbière
Stade successional :	Tourbière
Rareté au niveau régional :	Occasionnel

DESCRIPTION POLYGONE

Superficie (m ²) :	40 000
Superficie du complexe de milieux humides (m ²) :	
Proportion de milieu naturel dans une bande-tampon de 100 m :	

HYDROLOGIE

Bande riveraine d'un plan d'eau :	N/A
Lien hydrologique ? :	Oui
Nature du lien :	Direct
Type du lien :	Cours d'eau permanent
Position dans le réseau hydrique :	Traversé par un cours d'eau ou fossé
Présence de dépression humide :	76-100 %

PERTURBATIONS

Végétation perturbée ?	Non
Sols perturbés ?	Non
Milieu affecté par un barrage de castor ?	Non

REMARQUES

Aucune remarque

ESVM ET EEE

Espèces floristiques à statut particulier observées dans le polygone

Aucune donnée

Espèces fauniques à statut particulier observées dans le polygone

Aucune donnée

Espèces exotiques envahissantes observées dans le polygone

Aucune donnée

PARCELLES

P-32 - Groupement Tourbière ouverte minérotrophe

Faite par François Lambert le 2021-9-22

Latitude: Longitude:

Type de parcelle:

SYNTHÈSE DE LA PARCELLE

Nb d'espèces dominantes FACH ou OBL (A):	<input type="text" value="4"/>
Nb d'espèces dominantes NI (B) :	<input type="text" value="0"/>
Végétation dominée par des hydrophytes (A>B):	<input type="text" value="Oui"/>
Végétation typique des milieux humides:	<input type="text" value="Oui"/>
Présence de sols hydromorphes:	<input type="text" value="Oui"/>
Test d'indicateur hydrologique positif:	<input type="text" value="Oui"/>



DONNÉES BIOPHYSIQUES

Hauteur d'eau au-dessus du sol:	<input type="text" value="< 5 cm"/>	Mouchetures:	<input type="text" value="Aucun"/>	<input type="text"/>
Profondeur de la nappe (si observée):	<input type="text" value="Eau au-dessus du sol"/>	Horizon supérieur (cm):	<input type="text"/>	<input type="text" value="Non évaluée"/>
Pente:	<input type="text" value="0-3% (nulle)"/>	Horizon inférieur (cm):	<input type="text"/>	<input type="text" value="Non évaluée"/>
Situation topographique:	<input type="text" value="Bas de pente"/>	Roc (si observé):	<input type="text"/>	
Drainage:	<input type="text" value="6-Très mauvais"/>	Sol rédoxique (cm):	<input type="text"/>	Sol réductique (cm): <input type="text"/>
		Sol organique (cm):	<input type="text" value="100"/>	<input type="text" value="Mésique"/>

REMARQUES

Aucune remarque

INDICATEURS HYDROLOGIQUES

Inondé	<input checked="" type="checkbox"/>	Écorce érodée	<input type="checkbox"/>
Sol saturé d'eau dans les 30 premiers cm	<input checked="" type="checkbox"/>	Racines d'arbres et d'arbustes hors du sol	<input type="checkbox"/>
Lignes de démarcation d'eau (roche, arbres, etc)	<input type="checkbox"/>	Lignes de mousses sur le tronc	<input type="checkbox"/>
Débris ou sédiments apportés par l'eau	<input type="checkbox"/>	Souches hypertrophiées	<input type="checkbox"/>
Odeur du soufre (œuf pourri)	<input checked="" type="checkbox"/>	Système racinaire peu profond	<input type="checkbox"/>
Litière noirâtre	<input checked="" type="checkbox"/>	Racines adventives	<input type="checkbox"/>
Effet rhizosphère (oxydation autour des racines)	<input type="checkbox"/>	Lenticelles hypertrophiées	<input type="checkbox"/>

RECOUVEREMENTS TOTAUX

Strate	Recouvrement
Arborescente (> 4 m)	0%
Arbustive (< 4 m)	20%
Eau	10%
Herbacée	90%
Muscinale	30%
Sol nu / Litière	60%

RECOUVREMENT PAR STRATE ET ESPÈCES PRINCIPALES

Strate	Nom Latin	Statut hydrique ⁷	Désignation	Recouvrement	
				Absolu	Relatif
Arbustive (< 4 m)	Andromeda polifolia var. latifolia	OBL		1	4,65 %
Arbustive (< 4 m)	Chamaedaphne calyculata	OBL		15	69,77 %
Arbustive (< 4 m)	Myrica gale	OBL		5	23,26 %
Arbustive (< 4 m)	Salix pyrifolia	FACH		0.5	2,33 %
Herbacée	Carex aquatilis var. aquatilis	OBL		50	50,51 %

Herbacée	Carex echinata	OBL	30	30,3 %
Herbacée	Carex utriculata	OBL	10	10,1 %
Herbacée	Comarum palustre	OBL	5	5,05 %
Herbacée	Glyceria canadensis var. canadensis	OBL	1	1,01 %
Herbacée	Hypericum fraseri	OBL	1	1,01 %
Herbacée	Iris versicolor	OBL	2	2,02 %

¹ Statut hydrique : * = Statut émis par WSP

IDENTIFICATION

Type de milieu :	Tourbière
Type de groupement :	Humique
Maturité :	Tourbière
Stade successional :	Tourbière
Rareté au niveau régional :	Commun

DESCRIPTION POLYGONE

Superficie (m ²) :	16 000
Superficie du complexe de milieux humides (m ²) :	
Proportion de milieu naturel dans une bande-tampon de 100 m :	

HYDROLOGIE

Bande riveraine d'un plan d'eau :	N/A
Lien hydrologique ? :	Oui
Nature du lien :	Direct
Type du lien :	Lac
Position dans le réseau hydrique :	En bordure d'un cours d'eau ou d'un plan d'eau ou fossé
Présence de dépression humide :	76-100 %

PERTURBATIONS

Végétation perturbée ?	Non
Sols perturbés ?	Non
Milieu affecté par un barrage de castor ?	Non

REMARQUES

Aucune remarque

ESVM ET EEE

Espèces floristiques à statut particulier observées dans le polygone

Aucune donnée

Espèces fauniques à statut particulier observées dans le polygone

Aucune donnée

Espèces exotiques envahissantes observées dans le polygone

Aucune donnée

PARCELLES

P-38 - Groupement Tourbière ouverte minérotrophe

Faite par Joanie Tremblay le 2021-9-23

Latitude: 49,04244 Longitude: -75,38490

Type de parcelle: Parcelle complète

SYNTHÈSE DE LA PARCELLE

Nb d'espèces dominantes FACH ou OBL (A):	5
Nb d'espèces dominantes NI (B) :	0
Végétation dominée par des hydrophytes (A>B):	Oui
Végétation typique des milieux humides:	Oui
Présence de sols hydromorphes:	Oui
Test d'indicateur hydrologique positif:	Oui



DONNÉES BIOPHYSIQUES

Hauteur d'eau au-dessus du sol:	< 5 cm	Mouchetures:	Aucun	
Profondeur de la nappe (si observée):	Eau au-dessus du sol	Horizon supérieur (cm):		Non observée
Pente:	0-3% (nulle)	Horizon inférieur (cm):		Non observée
Situation topographique:	Terrain plat	Roc (si observé):		
Drainage:	5-Mauvais	Sol rédoxique (cm):		Sol réductique (cm):
		Sol organique (cm):	120	Mésique

REMARQUES

Aucune remarque

INDICATEURS HYDROLOGIQUES

Inondé	X	Écorce érodée	
Sol saturé d'eau dans les 30 premiers cm	X	Racines d'arbres et d'arbustes hors du sol	
Lignes de démarcation d'eau (roche, arbres, etc)		Lignes de mousses sur le tronc	
Débris ou sédiments apportés par l'eau		Souches hypertrophiées	
Odeur du soufre (œuf pourri)	X	Système racinaire peu profond	
Litière noirâtre		Racines adventives	
Effet rhizosphère (oxydation autour des racines)		Lenticelles hypertrophiées	

RECOUVEREMENTS TOTAUX

Strate	Recouvrement
Arborescente (> 4 m)	0%
Arbustive (< 4 m)	70%
Eau	50%
Herbacée	70%
Muscinale	50%
Sol nu / Litière	0%

RECOUVREMENT PAR STRATE ET ESPÈCES PRINCIPALES

Strate	Nom Latin	Statut hydrique ⁷	Désignation	Recouvrement	
				Absolu	Relatif
Arbustive (< 4 m)	Alnus incana subsp. rugosa	FACH		5	4,59 %
Arbustive (< 4 m)	Andromeda polifolia var. polifolia			15	13,76 %
Arbustive (< 4 m)	Chamaedaphne calyculata	OBL		40	36,7 %
Arbustive (< 4 m)	Kalmia polifolia	OBL		10	9,17 %
Arbustive (< 4 m)	Larix laricina	FACH		1	0,92 %

Arbustive (< 4 m)	Myrica gale	OBL	30	27,52 %
Arbustive (< 4 m)	Picea mariana	FACH	3	2,75 %
Arbustive (< 4 m)	Rhododendron groenlandicum	OBL	1	0,92 %
Arbustive (< 4 m)	Spiraea alba var. latifolia	NI	3	2,75 %
Arbustive (< 4 m)	Vaccinium oxycoccos	OBL	1	0,92 %
Herbacée	Carex lasiocarpa subsp.	OBL	20	25,97 %
Herbacée	Carex utriculata	OBL	50	64,94 %
Herbacée	Epilobium palustre	OBL	2	2,6 %
Herbacée	Hypericum fraseri	OBL	5	6,49 %
Muscinale	Sphagnum sp.	FACH	60	100 %

¹ Statut hydrique : * = Statut émis par WSP

Parcelles de validation

P-37 (PE3.0224)

Faite par Joanie Tremblay le 2021-9-2

Latitude: 49,04279

Longitude: -75,38445

Type de parcelle: Parcelle de validation

Parcelle associée: P-38



IDENTIFICATION

Type de milieu :	Tourbière
Type de groupement :	Humique
Maturité :	Tourbière
Stade successional :	Tourbière
Rareté au niveau régional :	Occasionnel

DESCRIPTION POLYGONE

Superficie (m ²) :	1 142 000
Superficie du complexe de milieux humides (m ²) :	
Proportion de milieu naturel dans une bande-tampon de 100 m :	

HYDROLOGIE

Bande riveraine d'un plan d'eau :	N/A
Lien hydrologique ? :	Oui
Nature du lien :	Direct
Type du lien :	Lac
Position dans le réseau hydrique :	En bordure d'un cours d'eau ou d'un plan d'eau ou fossé
Présence de dépression humide :	76-100 %

PERTURBATIONS

Végétation perturbée ?	Non
Sols perturbés ?	Non
Milieu affecté par un barrage de castor ?	Non

REMARQUES

- > Présence de chicots
- > Potentiel espèces rares flore moyen ou élevé

ESVM ET EEE

Espèces floristiques à statut particulier observées dans le polygone

Aucune donnée

Espèces fauniques à statut particulier observées dans le polygone

Aucune donnée

Espèces exotiques envahissantes observées dans le polygone

Aucune donnée

PARCELLES

P-46 - Groupement Tourbière ouverte minérotrophe

Faite par Laurie St-Onge et François Lambert le 2021-9-23

Latitude: Longitude:

Type de parcelle:

SYNTHÈSE DE LA PARCELLE

Nb d'espèces dominantes FACH ou OBL (A):	<input type="text" value="4"/>
Nb d'espèces dominantes NI (B) :	<input type="text" value="0"/>
Végétation dominée par des hydrophytes (A>B):	<input type="text" value="Oui"/>
Végétation typique des milieux humides:	<input type="text" value="Oui"/>
Présence de sols hydromorphes:	<input type="text" value="Oui"/>
Test d'indicateur hydrologique positif:	<input type="text" value="Oui"/>



DONNÉES BIOPHYSIQUES

Hauteur d'eau au-dessus du sol:	<input type="text" value="< 5 cm"/>	Mouchetures:	<input type="text" value="Aucun"/>	<input type="text"/>
Profondeur de la nappe (si observée):	<input type="text" value="Eau au-dessus du sol"/>	Horizon supérieur (cm):	<input type="text"/>	<input type="text" value="Non évaluée"/>
Pente:	<input type="text" value="0-3% (nulle)"/>	Horizon inférieur (cm):	<input type="text"/>	<input type="text" value="Non évaluée"/>
Situation topographique:	<input type="text" value="Bas de pente"/>	Roc (si observé):	<input type="text"/>	
Drainage:	<input type="text" value="5-Mauvais"/>	Sol rédoxique (cm):	<input type="text"/>	Sol réductique (cm): <input type="text"/>
		Sol organique (cm):	<input type="text" value="80"/>	<input type="text" value="Fibrique"/>

REMARQUES

Aucune remarque

INDICATEURS HYDROLOGIQUES

Inondé	<input checked="" type="checkbox"/>	Écorce érodée	<input type="checkbox"/>
Sol saturé d'eau dans les 30 premiers cm	<input checked="" type="checkbox"/>	Racines d'arbres et d'arbustes hors du sol	<input type="checkbox"/>
Lignes de démarcation d'eau (roche, arbres, etc)	<input type="checkbox"/>	Lignes de mousses sur le tronc	<input type="checkbox"/>
Débris ou sédiments apportés par l'eau	<input type="checkbox"/>	Souches hypertrophiées	<input type="checkbox"/>
Odeur du soufre (œuf pourri)	<input checked="" type="checkbox"/>	Système racinaire peu profond	<input type="checkbox"/>
Litière noirâtre	<input type="checkbox"/>	Racines adventives	<input type="checkbox"/>
Effet rhizosphère (oxydation autour des racines)	<input type="checkbox"/>	Lenticelles hypertrophiées	<input type="checkbox"/>

RECOUVEREMENTS TOTAUX

Strate	Recouvrement
Arborescente (> 4 m)	0.5%
Arbustive (< 4 m)	65%
Herbacée	70%
Muscinale	90%
Sol nu / Litière	25%
Eau	5%

RECOUVREMENT PAR STRATE ET ESPÈCES PRINCIPALES

Strate	Nom Latin	Statut hydrique ⁷	Désignation	Recouvrement	
				Absolu	Relatif
Arborescente (> 4 m)	<i>Picea mariana</i>	FACH		0.5	100 %
Arbustive (< 4 m)	<i>Alnus incana subsp. rugosa</i>	FACH		10	14,08 %
Arbustive (< 4 m)	<i>Andromeda polifolia var. polifolia</i>			15	21,13 %
Arbustive (< 4 m)	<i>Chamaedaphne calyculata</i>	OBL		20	28,17 %
Arbustive (< 4 m)	<i>Kalmia angustifolia</i>	NI		1	1,41 %

Arbustive (< 4 m)	Larix laricina	FACH	5	7,04 %
Arbustive (< 4 m)	Myrica gale	OBL	5	7,04 %
Arbustive (< 4 m)	Picea mariana	FACH	5	7,04 %
Arbustive (< 4 m)	Spiraea alba var. latifolia	NI	5	7,04 %
Arbustive (< 4 m)	Vaccinium oxycoccos	OBL	5	7,04 %
Herbacée	Carex limosa	OBL	10	15,87 %
Herbacée	Carex oligosperma	OBL	40	63,49 %
Herbacée	Comarum palustre	OBL	1	1,59 %
Herbacée	Eriophorum vaginatum subsp. spissum	OBL	1	1,59 %
Herbacée	Hypericum fraseri	OBL	1	1,59 %
Herbacée	Iris versicolor	OBL	5	7,94 %
Herbacée	Oclemena nemoralis	OBL	5	7,94 %
Muscinale	Sphagnum sp.	FACH		0 %

¹ Statut hydrique : * = Statut émis par WSP

Parcelles de validation

P-48 (PERainette.0480)

Faite par Laurie St-Onge le 2021-9-2

Latitude: 49,04867

Longitude: -75,39341

Type de parcelle: Parcelle de validation

Parcelle associée: P-46



IDENTIFICATION

Type de milieu : Tourbière
 Type de groupement : Humique
 Maturité : Tourbière
 Stade successional : Tourbière
 Rareté au niveau régional : Commun

DESCRIPTION POLYGONE

Superficie (m²) : 14 000
 Superficie du complexe de milieux humides (m²) :
 Proportion de milieu naturel dans une bande-tampon de 100 m:

HYDROLOGIE

Bande riveraine d'un plan d'eau : N/A
 Lien hydrologique ? : Non
 Nature du lien :
 Type du lien :
 Position dans le réseau hydrique : En bordure d'au moins un milieu humide
 Présence de dépression humide: 76-100 %

PERTURBATIONS

Végétation perturbée?	Non	Perturbation Anthropique	
Sols perturbés ?	Non	Sentier de véhicules motorisés	Menaçant peu
Milieu affecté par un barrage de castor ?	Non		

REMARQUES

Aucune remarque

ESVM ET EEE

Espèces floristiques à statut particulier observées dans le polygone

Aucune donnée

Espèces fauniques à statut particulier observées dans le polygone

Aucune donnée

Espèces exotiques envahissantes observées dans le polygone

Aucune donnée

PARCELLES

P-52 - Groupement Tourbière ouverte minérotrophe

Faite par Joanie Tremblay le 2021-9-24

Latitude: 49,03582 Longitude: -75,38464

Type de parcelle: Parcelle complète

SYNTHÈSE DE LA PARCELLE

Nb d'espèces dominantes FACH ou OBL (A):	6
Nb d'espèces dominantes NI (B) :	1
Végétation dominée par des hydrophytes (A>B):	Oui
Végétation typique des milieux humides:	Oui
Présence de sols hydromorphes:	Oui
Test d'indicateur hydrologique positif:	Oui



DONNÉES BIOPHYSIQUES

Hauteur d'eau au-dessus du sol:	0 cm	Mouchetures:	Aucun	
Profondeur de la nappe (si observée):	>30 cm	Horizon supérieur (cm):		Non observée
Pente:	0-3% (nulle)	Horizon inférieur (cm):		Non observée
Situation topographique:	Terrain plat	Roc (si observé):		
Drainage:	5-Mauvais	Sol rédoxique (cm):		Sol réductique (cm):
		Sol organique (cm):	50	Mésique

REMARQUES

Aucune remarque

INDICATEURS HYDROLOGIQUES

Inondé		Écorce érodée	
Sol saturé d'eau dans les 30 premiers cm	X	Racines d'arbres et d'arbustes hors du sol	
Lignes de démarcation d'eau (roche, arbres, etc)		Lignes de mousses sur le tronc	
Débris ou sédiments apportés par l'eau		Souches hypertrophiées	
Odeur du soufre (œuf pourri)		Système racinaire peu profond	
Litière noirâtre		Racines adventives	
Effet rhizosphère (oxydation autour des racines)		Lenticelles hypertrophiées	

RECOUVEREMENTS TOTAUX

Strate	Recouvrement
Arborescente (> 4 m)	5%
Arbustive (< 4 m)	100%
Eau	0%
Herbacée	60%
Muscinale	60%
Sol nu / Litière	40%

RECOUVREMENT PAR STRATE ET ESPÈCES PRINCIPALES

Strate	Nom Latin	Statut hydrique ⁷	Désignation	Recouvrement	
				Absolu	Relatif
Arborescente (> 4 m)	<i>Picea mariana</i>	FACH		5	100 %
Arbustive (< 4 m)	<i>Abies balsamea</i>	NI		10	6,54 %
Arbustive (< 4 m)	<i>Acer spicatum</i>	NI		2	1,31 %
Arbustive (< 4 m)	<i>Alnus incana subsp. rugosa</i>	FACH		85	55,56 %
Arbustive (< 4 m)	<i>Betula papyrifera</i>	NI		15	9,8 %

Arbustive (< 4 m)	Cornus stolonifera	FACH	15	9,8 %
Arbustive (< 4 m)	Kalmia angustifolia	NI	1	0,65 %
Arbustive (< 4 m)	Picea mariana	FACH	5	3,27 %
Arbustive (< 4 m)	Prunus pensylvanica	NI	2	1,31 %
Arbustive (< 4 m)	Rhododendron groenlandicum	OBL	1	0,65 %
Arbustive (< 4 m)	Rubus idaeus	NI	15	9,8 %
Arbustive (< 4 m)	Sorbus decora	NI	2	1,31 %
Herbacée	Calamagrostis canadensis	FACH	25	21,55 %
Herbacée	Clintonia borealis	NI	1	0,86 %
Herbacée	Cornus canadensis	NI	1	0,86 %
Herbacée	Dryopteris carthusiana	NI	3	2,59 %
Herbacée	Galium palustre	FACH	3	2,59 %
Herbacée	Geum macrophyllum var. macrophyllum	FACH	8	6,9 %
Herbacée	Glyceria striata	OBL	15	12,93 %
Herbacée	Lycopodium annotinum	NI	25	21,55 %
Herbacée	Lysimachia borealis	NI	1	0,86 %
Herbacée	Rubus pubescens	FACH	15	12,93 %
Herbacée	Thalictrum pubescens	FACH	4	3,45 %
Herbacée	Viola macloskeyi	OBL	15	12,93 %
Muscinale	Mousses		40	66,67 %
Muscinale	Sphagnum sp.	FACH	20	33,33 %

¹ Statut hydrique : * = Statut émis par WSP

IDENTIFICATION

Type de milieu :	Tourbière
Type de groupement :	Humique
Maturité :	Tourbière
Stade successional :	Tourbière
Rareté au niveau régional :	Commun

DESCRIPTION POLYGONE

Superficie (m ²) :	14 000
Superficie du complexe de milieux humides (m ²) :	
Proportion de milieu naturel dans une bande-tampon de 100 m :	

HYDROLOGIE

Bande riveraine d'un plan d'eau :	N/A
Lien hydrologique ? :	Oui
Nature du lien :	Direct
Type du lien :	Lac
Position dans le réseau hydrique :	En bordure d'un cours d'eau ou d'un plan d'eau ou fossé
Présence de dépression humide :	76-100 %

PERTURBATIONS

Végétation perturbée ?	Non
Sols perturbés ?	Non
Milieu affecté par un barrage de castor ?	Non

REMARQUES

Aucune remarque

ESVM ET EEE

Espèces floristiques à statut particulier observées dans le polygone

Aucune donnée

Espèces fauniques à statut particulier observées dans le polygone

Aucune donnée

Espèces exotiques envahissantes observées dans le polygone

Aucune donnée

PARCELLES

P-54 - Groupement Tourbière ouverte minérotrophe

Faite par Pascale Boulay le 2021-9-22

Latitude: 49,03486 Longitude: -75,39342

Type de parcelle: Parcelle complète

SYNTHÈSE DE LA PARCELLE

Nb d'espèces dominantes FACH ou OBL (A):	6
Nb d'espèces dominantes NI (B) :	0
Végétation dominée par des hydrophytes (A>B):	Oui
Végétation typique des milieux humides:	Oui
Présence de sols hydromorphes:	Oui
Test d'indicateur hydrologique positif:	Oui



DONNÉES BIOPHYSIQUES

Hauteur d'eau au-dessus du sol:	0 cm	Mouchetures:	Aucun
Profondeur de la nappe (si observée):	>30 cm	Horizon supérieur (cm):	Non observée
Pente:	0-3% (nulle)	Horizon inférieur (cm):	Non observée
Situation topographique:	Terrain plat	Roc (si observé):	
Drainage:	6-Très mauvais	Sol rédoxique (cm):	Sol réductique (cm):
		Sol organique (cm):	60 Fibrique

REMARQUES

Aucune remarque

INDICATEURS HYDROLOGIQUES

Inondé		Écorce érodée	
Sol saturé d'eau dans les 30 premiers cm		Racines d'arbres et d'arbustes hors du sol	
Lignes de démarcation d'eau (roche, arbres, etc)		Lignes de mousses sur le tronc	
Débris ou sédiments apportés par l'eau		Souches hypertrophiées	
Odeur du soufre (œuf pourri)	X	Système racinaire peu profond	
Litière noirâtre		Racines adventives	
Effet rhizosphère (oxydation autour des racines)		Lenticelles hypertrophiées	

RECOUVEREMENTS TOTAUX

Strate	Recouvrement
Arborescente (> 4 m)	10%
Arbustive (< 4 m)	75%
Eau	0%
Herbacée	50%
Muscinale	95%
Sol nu / Litière	5%

RECOUVREMENT PAR STRATE ET ESPÈCES PRINCIPALES

Strate	Nom Latin	Statut hydrique ⁷	Désignation	Recouvrement Absolu	Recouvrement Relatif
Arborescente (> 4 m)	Picea mariana	FACH		10	100 %
Arbustive (< 4 m)	Andromeda polifolia var. polifolia			7	4,9 %
Arbustive (< 4 m)	Chamaedaphne calyculata	OBL		60	41,96 %
Arbustive (< 4 m)	Kalmia angustifolia	NI		9	6,29 %
Arbustive (< 4 m)	Kalmia polifolia	OBL		10	6,99 %

Arbustive (< 4 m)	Larix laricina	FACH	10	6,99 %
Arbustive (< 4 m)	Myrica gale	OBL	20	13,99 %
Arbustive (< 4 m)	Picea mariana	FACH	20	13,99 %
Arbustive (< 4 m)	Vaccinium oxycoccos	OBL	7	4,9 %
Herbacée	Carex trisperma	OBL	50	100 %
Muscinale	Mousses		10	10,53 %
Muscinale	Sphagnum sp.	FACH	85	89,47 %

¹ Statut hydrique : * = Statut émis par WSP

Parcelles de validation

P-54-V01 (PEpekan.0248)

Faite par Pascale Boulay le 2021-9-2

Latitude:

Longitude:

Type de parcelle:

Parcelle associée:



IDENTIFICATION

Type de milieu :	Tourbière
Type de groupement :	Humique
Maturité :	Tourbière
Stade successional :	Tourbière
Rareté au niveau régional :	Commun

DESCRIPTION POLYGONE

Superficie (m ²) :	12 000
Superficie du complexe de milieux humides (m ²) :	
Proportion de milieu naturel dans une bande-tampon de 100 m :	

HYDROLOGIE

Bande riveraine d'un plan d'eau :	N/A
Lien hydrologique ? :	Oui
Nature du lien :	Direct
Type du lien :	Lac
Position dans le réseau hydrique :	En bordure d'un cours d'eau ou d'un plan d'eau ou fossé
Présence de dépression humide :	76-100 %

PERTURBATIONS

Végétation perturbée ?	Non
Sols perturbés ?	Non
Milieu affecté par un barrage de castor ?	Non

REMARQUES

Aucune remarque

ESVM ET EEE

Espèces floristiques à statut particulier observées dans le polygone

Aucune donnée

Espèces fauniques à statut particulier observées dans le polygone

Aucune donnée

Espèces exotiques envahissantes observées dans le polygone

Aucune donnée

PARCELLES

P-57 - Groupement Tourbière ouverte minérotrophe

Faite par Pascale Boulay le 2021-9-22

Latitude: 49,03438 Longitude: -75,39115

Type de parcelle: Parcelle complète

SYNTHÈSE DE LA PARCELLE

Nb d'espèces dominantes FACH ou OBL (A):	7
Nb d'espèces dominantes NI (B) :	0
Végétation dominée par des hydrophytes (A>B):	Oui
Végétation typique des milieux humides:	Oui
Présence de sols hydromorphes:	Oui
Test d'indicateur hydrologique positif:	Oui



DONNÉES BIOPHYSIQUES

Hauteur d'eau au-dessus du sol:	0 cm	Mouchetures:	Aucun	
Profondeur de la nappe (si observée):	11-30 cm	Horizon supérieur (cm):		Non observée
Pente:	0-3% (nulle)	Horizon inférieur (cm):		Non observée
Situation topographique:	Terrain plat	Roc (si observé):		
Drainage:	6-Très mauvais	Sol rédoxique (cm):		Sol réductique (cm):
		Sol organique (cm):	50	Fibrique

REMARQUES

Aucune remarque

INDICATEURS HYDROLOGIQUES

Inondé		Écorce érodée	
Sol saturé d'eau dans les 30 premiers cm	X	Racines d'arbres et d'arbustes hors du sol	
Lignes de démarcation d'eau (roche, arbres, etc)		Lignes de mousses sur le tronc	
Débris ou sédiments apportés par l'eau		Souches hypertrophiées	
Odeur du soufre (œuf pourri)		Système racinaire peu profond	
Litière noirâtre		Racines adventives	
Effet rhizosphère (oxydation autour des racines)		Lenticelles hypertrophiées	

RECOUVEREMENTS TOTAUX

Strate	Recouvrement
Arborescente (> 4 m)	0%
Arbustive (< 4 m)	75%
Eau	0%
Herbacée	50%
Muscinale	80%
Sol nu / Litière	20%

RECOUVREMENT PAR STRATE ET ESPÈCES PRINCIPALES

Strate	Nom Latin	Statut hydrique ¹	Désignation	Recouvrement	
				Absolu	Relatif
Arbustive (< 4 m)	<i>Alnus incana</i> subsp. <i>rugosa</i>	FACH		10	7,75 %
Arbustive (< 4 m)	<i>Betula papyrifera</i>	NI		2	1,55 %
Arbustive (< 4 m)	<i>Chamaedaphne calyculata</i>	OBL		50	38,76 %
Arbustive (< 4 m)	<i>Gaultheria hispidula</i>	NI		2	1,55 %
Arbustive (< 4 m)	<i>Kalmia angustifolia</i>	NI		5	3,88 %

Arbustive (< 4 m)	Larix laricina	FACH	15	11,63 %
Arbustive (< 4 m)	Myrica gale	OBL	15	11,63 %
Arbustive (< 4 m)	Picea mariana	FACH	5	3,88 %
Arbustive (< 4 m)	Rhododendron groenlandicum	OBL	20	15,5 %
Arbustive (< 4 m)	Salix discolor	FACH	5	3,88 %
Herbacée	Carex aquatilis var. aquatilis	OBL	10	13,89 %
Herbacée	Eriophorum vaginatum subsp. spissum	OBL	20	27,78 %
Herbacée	Maianthemum trifolium	OBL	10	13,89 %
Herbacée	Rubus chamaemorus	FACH	15	20,83 %
Herbacée	Scirpus atrocinctus	OBL	5	6,94 %
Herbacée	Typha angustifolia	OBL	5	6,94 %
Herbacée	Vaccinium oxycoccos	OBL	7	9,72 %
Muscinale	Lichens		5	6,25 %
Muscinale	Sphagnum sp.	FACH	75	93,75 %
Autre espèce observée	Glyceria canadensis var. canadensis	OBL		

¹ Statut hydrique: * = Statut émis par WSP

Parcelles de validation

P-2203 (PEpekan.0241)

Faite par Pascale Boulay le 2021-9-2

Latitude: 49,03479

Longitude: -75,39105

Type de parcelle: Parcelle de validation

Parcelle associée: P-57



IDENTIFICATION

Type de milieu :	Tourbière
Type de groupement :	Humique
Maturité :	Tourbière
Stade successional :	Tourbière
Rareté au niveau régional :	Commun

DESCRIPTION POLYGONE

Superficie (m ²) :	5 000
Superficie du complexe de milieux humides (m ²) :	
Proportion de milieu naturel dans une bande-tampon de 100 m :	

HYDROLOGIE

Bande riveraine d'un plan d'eau :	N/A
Lien hydrologique ? :	Oui
Nature du lien :	Direct
Type du lien :	Lac
Position dans le réseau hydrique :	En bordure d'un cours d'eau ou d'un plan d'eau ou fossé
Présence de dépression humide :	76-100 %

PERTURBATIONS

Végétation perturbée ?	Non
Sols perturbés ?	Non
Milieu affecté par un barrage de castor ?	Non

REMARQUES

Aucune remarque

ESVM ET EEE

Espèces floristiques à statut particulier observées dans le polygone

Aucune donnée

Espèces fauniques à statut particulier observées dans le polygone

Aucune donnée

Espèces exotiques envahissantes observées dans le polygone

Aucune donnée

PARCELLES

P-59 - Groupement Tourbière ouverte minérotrophe

Faite par Pascale Boulay le 2021-9-21

Latitude: 49,03480 Longitude: -75,38470

Type de parcelle: Parcelle complète

SYNTHÈSE DE LA PARCELLE

Nb d'espèces dominantes FACH ou OBL (A):	6
Nb d'espèces dominantes NI (B) :	0
Végétation dominée par des hydrophytes (A>B):	Oui
Végétation typique des milieux humides:	Oui
Présence de sols hydromorphes:	Oui
Test d'indicateur hydrologique positif:	Oui



DONNÉES BIOPHYSIQUES

Hauteur d'eau au-dessus du sol:	0 cm	Mouchetures:	Aucun
Profondeur de la nappe (si observée):	6-10 cm	Horizon supérieur (cm):	Non observée
Pente:	0-3% (nulle)	Horizon inférieur (cm):	Non observée
Situation topographique:	Terrain plat	Roc (si observé):	
Drainage:	6-Très mauvais	Sol rédoxique (cm):	Sol réductique (cm):
		Sol organique (cm):	60 Mésique

REMARQUES

Aucune remarque

INDICATEURS HYDROLOGIQUES

Inondé		Écorce érodée	
Sol saturé d'eau dans les 30 premiers cm	X	Racines d'arbres et d'arbustes hors du sol	
Lignes de démarcation d'eau (roche, arbres, etc)		Lignes de mousses sur le tronc	
Débris ou sédiments apportés par l'eau		Souches hypertrophiées	
Odeur du soufre (œuf pourri)	X	Système racinaire peu profond	
Litière noirâtre		Racines adventives	
Effet rhizosphère (oxydation autour des racines)		Lenticelles hypertrophiées	

RECOUVEREMENTS TOTAUX

Strate	Recouvrement
Arborescente (> 4 m)	0%
Arbustive (< 4 m)	70%
Eau	0%
Herbacée	90%
Muscinale	100%
Sol nu / Litière	0%

RECOUVREMENT PAR STRATE ET ESPÈCES PRINCIPALES

Strate	Nom Latin	Statut hydrique ¹	Désignation	Recouvrement Absolu	Recouvrement Relatif
Arbustive (< 4 m)	Chamaedaphne calyculata	OBL		50	28,41 %
Arbustive (< 4 m)	Gaultheria procumbens	NI		5	2,84 %
Arbustive (< 4 m)	Ilex mucronata	FACH		1	0,57 %
Arbustive (< 4 m)	Kalmia polifolia	OBL		15	8,52 %
Arbustive (< 4 m)	Larix laricina	FACH		15	8,52 %

Arbustive (< 4 m)	Myrica gale	OBL	30	17,05 %
Arbustive (< 4 m)	Picea mariana	FACH	30	17,05 %
Arbustive (< 4 m)	Vaccinium oxycoccos	OBL	30	17,05 %
Herbacée	Carex aquatilis var. aquatilis	OBL	90	98,9 %
Herbacée	Equisetum fluviatile	OBL	1	1,1 %
Muscinale	Lichens		10	11,11 %
Muscinale	Sphagnum sp.	FACH	80	88,89 %
Autre espèce observée	Alnus incana subsp. rugosa	FACH		
Autre espèce observée	Calamagrostis canadensis	FACH		
Autre espèce observée	Carex oligosperma	OBL		
Autre espèce observée	Rhynchospora sp.			
Autre espèce observée	Trichophorum cespitosum	OBL		

¹ Statut hydrique : * = Statut émis par WSP

Parcelles de validation

P-59-V01 (PEpekan.0230)

Faite par Pascale Boulay le 2021-9-

Latitude: 49,03495

Longitude: -75,38446

Type de parcelle: Parcelle de validation

Parcelle associée: P-59



IDENTIFICATION

Type de milieu :	Tourbière
Type de groupement :	Humique
Maturité :	Intermédiaire
Stade successional :	Tourbière
Rareté au niveau régional :	Commun

DESCRIPTION POLYGONE

Superficie (m ²) :	31 000
Superficie du complexe de milieux humides (m ²) :	
Proportion de milieu naturel dans une bande-tampon de 100 m :	

HYDROLOGIE

Bande riveraine d'un plan d'eau :	N/A
Lien hydrologique ? :	Oui
Nature du lien :	Direct
Type du lien :	Lac
Position dans le réseau hydrique :	En bordure d'un cours d'eau ou d'un plan d'eau ou fossé
Présence de dépression humide :	76-100 %

PERTURBATIONS

Végétation perturbée ?	Non
Sols perturbés ?	Non
Milieu affecté par un barrage de castor ?	Non

REMARQUES

Aucune remarque

ESVM ET EEE

Espèces floristiques à statut particulier observées dans le polygone

Aucune donnée

Espèces fauniques à statut particulier observées dans le polygone

Aucune donnée

Espèces exotiques envahissantes observées dans le polygone

Aucune donnée

PARCELLES

P-60 - Groupement Tourbière ouverte minérotrophe

Faite par Joanie Tremblay le 2021-9-22

Latitude: Longitude:

Type de parcelle:

SYNTHÈSE DE LA PARCELLE

Nb d'espèces dominantes FACH ou OBL (A):	<input type="text" value="5"/>
Nb d'espèces dominantes NI (B) :	<input type="text" value="0"/>
Végétation dominée par des hydrophytes (A>B):	<input type="text" value="Oui"/>
Végétation typique des milieux humides:	<input type="text" value="Oui"/>
Présence de sols hydromorphes:	<input type="text" value="Oui"/>
Test d'indicateur hydrologique positif:	<input type="text" value="Oui"/>



DONNÉES BIOPHYSIQUES

Hauteur d'eau au-dessus du sol:	<input type="text" value="0 cm"/>	Mouchetures:	<input type="text" value="Aucun"/>	<input type="text"/>
Profondeur de la nappe (si observée):	<input type="text" value="6-10 cm"/>	Horizon supérieur (cm):	<input type="text"/>	<input type="text" value="Non observée"/>
Pente:	<input type="text" value="0-3% (nulle)"/>	Horizon inférieur (cm):	<input type="text"/>	<input type="text" value="Non observée"/>
Situation topographique:	<input type="text" value="Terrain plat"/>	Roc (si observé):	<input type="text"/>	
Drainage:	<input type="text" value="6-Très mauvais"/>	Sol rédoxique (cm):	<input type="text"/>	Sol réductique (cm): <input type="text"/>
		Sol organique (cm):	<input type="text" value="70"/>	<input type="text" value="Fibrique"/>

REMARQUES

Aucune remarque

INDICATEURS HYDROLOGIQUES

Inondé	<input type="text"/>	Écorce érodée	<input type="text"/>
Sol saturé d'eau dans les 30 premiers cm	<input checked="" type="checkbox"/>	Racines d'arbres et d'arbustes hors du sol	<input type="text"/>
Lignes de démarcation d'eau (roche, arbres, etc)	<input type="text"/>	Lignes de mousses sur le tronc	<input type="text"/>
Débris ou sédiments apportés par l'eau	<input type="text"/>	Souches hypertrophiées	<input type="text"/>
Odeur du soufre (œuf pourri)	<input checked="" type="checkbox"/>	Système racinaire peu profond	<input type="text"/>
Litière noirâtre	<input type="text"/>	Racines adventives	<input type="text"/>
Effet rhizosphère (oxydation autour des racines)	<input type="text"/>	Lenticelles hypertrophiées	<input type="text"/>

RECOUVEREMENTS TOTAUX

Strate	Recouvrement
Arborescente (> 4 m)	2%
Arbustive (< 4 m)	80%
Eau	0%
Herbacée	60%
Muscinale	100%
Sol nu / Litière	0%

RECOUVREMENT PAR STRATE ET ESPÈCES PRINCIPALES

Strate	Nom Latin	Statut hydrique ⁷	Désignation	Recouvrement	
				Absolu	Relatif
Arborescente (> 4 m)	<i>Picea mariana</i>	FACH		2	100 %
Arbustive (< 4 m)	<i>Chamaedaphne calyculata</i>	OBL		60	43,8 %
Arbustive (< 4 m)	<i>Gaultheria hispidula</i>	NI		3	2,19 %
Arbustive (< 4 m)	<i>Kalmia angustifolia</i>	NI		5	3,65 %
Arbustive (< 4 m)	<i>Kalmia polifolia</i>	OBL		15	10,95 %

Arbustive (< 4 m)	Larix laricina	FACH	1	0,73 %
Arbustive (< 4 m)	Picea mariana	FACH	20	14,6 %
Arbustive (< 4 m)	Rhododendron groenlandicum	OBL	30	21,9 %
Arbustive (< 4 m)	Vaccinium oxycoccos	OBL	3	2,19 %
Herbacée	Carex oligosperma	OBL	35	43,21 %
Herbacée	Epilobium palustre	OBL	1	1,23 %
Herbacée	Rubus chamaemorus	FACH	25	30,86 %
Herbacée	Scirpus atrocinctus	OBL	5	6,17 %
Herbacée	Trichophorum cespitosum	OBL	15	18,52 %
Muscinale	Sphagnum sp.	FACH	100	100 %

¹ Statut hydrique : * = Statut émis par WSP

P-63 - Groupement Tourbière ouverte minérotrophe

Faite par Joanie Tremblay le 2021-9-22

Latitude: Longitude:

Type de parcelle:

SYNTHÈSE DE LA PARCELLE

Nb d'espèces dominantes FACH ou OBL (A):	<input type="text" value="3"/>
Nb d'espèces dominantes NI (B) :	<input type="text" value="0"/>
Végétation dominée par des hydrophytes (A>B):	<input type="text" value="Oui"/>
Végétation typique des milieux humides:	<input type="text" value="Oui"/>
Présence de sols hydromorphes:	<input type="text" value="Oui"/>
Test d'indicateur hydrologique positif:	<input type="text" value="Oui"/>



DONNÉES BIOPHYSIQUES

Hauteur d'eau au-dessus du sol:	<input type="text" value="0 cm"/>	Mouchetures:	<input type="text" value="Aucun"/>	<input type="text"/>
Profondeur de la nappe (si observée):	<input 5="" cm)"="" type="text" value("<=""/>	Horizon supérieur (cm):	<input type="text" value="50"/>	<input type="text" value="Sable"/>
Pente:	<input type="text" value="0-3% (nulle)"/>	Horizon inférieur (cm):	<input type="text"/>	<input type="text" value="Non observée"/>
Situation topographique:	<input type="text" value="Terrain plat"/>	Roc (si observé):	<input type="text"/>	
Drainage:	<input type="text" value="6-Très mauvais"/>	Sol rédoxique (cm):	<input type="text"/>	Sol réductique (cm): <input type="text"/>
		Sol organique (cm):	<input type="text" value="30"/>	<input type="text" value="Mésique"/>

REMARQUES

Aucune remarque

INDICATEURS HYDROLOGIQUES

Inondé	<input type="text"/>	Écorce érodée	<input type="text"/>
Sol saturé d'eau dans les 30 premiers cm	<input checked="" type="checkbox"/>	Racines d'arbres et d'arbustes hors du sol	<input type="text"/>
Lignes de démarcation d'eau (roche, arbres, etc)	<input type="text"/>	Lignes de mousses sur le tronc	<input type="text"/>
Débris ou sédiments apportés par l'eau	<input type="text"/>	Souches hypertrophiées	<input type="text"/>
Odeur du soufre (œuf pourri)	<input checked="" type="checkbox"/>	Système racinaire peu profond	<input type="text"/>
Litière noirâtre	<input type="text"/>	Racines adventives	<input type="text"/>
Effet rhizosphère (oxydation autour des racines)	<input type="text"/>	Lenticelles hypertrophiées	<input type="text"/>

RECOUVEREMENTS TOTAUX

Strate	Recouvrement
Arborescente (> 4 m)	3%
Arbustive (< 4 m)	70%
Eau	5%
Herbacée	60%
Muscinale	40%
Sol nu / Litière	55%

RECOUVREMENT PAR STRATE ET ESPÈCES PRINCIPALES

Strate	Nom Latin	Statut hydrique ¹	Désignation	Recouvrement	
				Absolu	Relatif
Arborescente (> 4 m)	Larix laricina	FACH	2	66,67 %	
Arborescente (> 4 m)	Picea mariana	FACH	1	33,33 %	
Arbustive (< 4 m)	Alnus incana subsp. rugosa	FACH	5	4,27 %	
Arbustive (< 4 m)	Andromeda polifolia var. polifolia		8	6,84 %	
Arbustive (< 4 m)	Chamaedaphne calyculata	OBL	25	21,37 %	
Arbustive (< 4 m)	Larix laricina	FACH	20	17,09 %	

Arbustive (< 4 m)	Myrica gale	OBL	40	34,19 %
Arbustive (< 4 m)	Picea mariana	FACH	15	12,82 %
Arbustive (< 4 m)	Rhododendron groenlandicum	OBL	1	0,85 %
Arbustive (< 4 m)	Vaccinium oxycoccos	OBL	3	2,56 %
Muscinale	Sphagnum sp.	FACH	40	100 %

¹ Statut hydrique : * = Statut émis par WSP

Parcelles de validation

P-62 (PE3.0213)

Faite par Joanie Tremblay le 2021-9-2

Latitude:

Longitude:

Type de parcelle:

Parcelle associée:



IDENTIFICATION

Type de milieu :	Tourbière
Type de groupement :	Humique
Maturité :	Tourbière
Stade successional :	Tourbière
Rareté au niveau régional :	Commun

DESCRIPTION POLYGONE

Superficie (m ²) :	17 000
Superficie du complexe de milieux humides (m ²) :	
Proportion de milieu naturel dans une bande-tampon de 100 m :	

HYDROLOGIE

Bande riveraine d'un plan d'eau :	N/A
Lien hydrologique ? :	Oui
Nature du lien :	Direct
Type du lien :	Lac
Position dans le réseau hydrique :	En bordure d'un cours d'eau ou d'un plan d'eau ou fossé
Présence de dépression humide :	76-100 %

PERTURBATIONS

Végétation perturbée ?	Non
Sols perturbés ?	Non
Milieu affecté par un barrage de castor ?	Non

REMARQUES

Aucune remarque

ESVM ET EEE

Espèces floristiques à statut particulier observées dans le polygone

Aucune donnée

Espèces fauniques à statut particulier observées dans le polygone

Aucune donnée

Espèces exotiques envahissantes observées dans le polygone

Aucune donnée

PARCELLES

P-69 - Groupement Tourbière ouverte minérotrophe

Faite par Pascale Boulay le 2021-9-23

Latitude: Longitude:

Type de parcelle:

SYNTHÈSE DE LA PARCELLE

Nb d'espèces dominantes FACH ou OBL (A):	<input type="text" value="6"/>
Nb d'espèces dominantes NI (B) :	<input type="text" value="1"/>
Végétation dominée par des hydrophytes (A>B):	<input type="text" value="Oui"/>
Végétation typique des milieux humides:	<input type="text" value="Oui"/>
Présence de sols hydromorphes:	<input type="text" value="Oui"/>
Test d'indicateur hydrologique positif:	<input type="text" value="Oui"/>



DONNÉES BIOPHYSIQUES

Hauteur d'eau au-dessus du sol:	<input type="text" value="0 cm"/>	Mouchetures:	<input type="text" value="Aucun"/>	<input type="text"/>
Profondeur de la nappe (si observée):	<input type="text" value="11-30 cm"/>	Horizon supérieur (cm):	<input type="text"/>	<input type="text" value="Non observée"/>
Pente:	<input type="text" value="0-3% (nulle)"/>	Horizon inférieur (cm):	<input type="text"/>	<input type="text" value="Non observée"/>
Situation topographique:	<input type="text" value="Terrain plat"/>	Roc (si observé):	<input type="text"/>	
Drainage:	<input type="text" value="6-Très mauvais"/>	Sol rédoxique (cm):	<input type="text"/>	Sol réductique (cm): <input type="text"/>
		Sol organique (cm):	<input type="text" value="90"/>	<input type="text" value="Fibrique"/>

REMARQUES

Aucune remarque

INDICATEURS HYDROLOGIQUES

Inondé	<input type="text"/>	Écorce érodée	<input type="text"/>
Sol saturé d'eau dans les 30 premiers cm	<input checked="" type="checkbox"/>	Racines d'arbres et d'arbustes hors du sol	<input type="text"/>
Lignes de démarcation d'eau (roche, arbres, etc)	<input type="text"/>	Lignes de mousses sur le tronc	<input type="text"/>
Débris ou sédiments apportés par l'eau	<input type="text"/>	Souches hypertrophiées	<input type="text"/>
Odeur du soufre (œuf pourri)	<input type="text"/>	Système racinaire peu profond	<input type="text"/>
Litière noirâtre	<input type="text"/>	Racines adventives	<input type="text"/>
Effet rhizosphère (oxydation autour des racines)	<input type="text"/>	Lenticelles hypertrophiées	<input type="text"/>

RECOUVEREMENTS TOTAUX

Strate	Recouvrement
Arborescente (> 4 m)	0%
Arbustive (< 4 m)	40%
Eau	35%
Herbacée	30%
Muscinale	70%
Sol nu / Litière	0%

RECOUVEREMENT PAR STRATE ET ESPÈCES PRINCIPALES

Strate	Nom Latin	Statut hydrique ⁷	Désignation	Recouvrement	
				Absolu	Relatif
Arbustive (< 4 m)	<i>Alnus incana</i> subsp. <i>rugosa</i>	FACH		2	2 %
Arbustive (< 4 m)	<i>Andromeda polifolia</i> var. <i>polifolia</i>			10	10 %
Arbustive (< 4 m)	<i>Chamaedaphne calyculata</i>	OBL		20	20 %
Arbustive (< 4 m)	<i>Kalmia angustifolia</i>	NI		15	15 %
Arbustive (< 4 m)	<i>Kalmia polifolia</i>	OBL		5	5 %

Arbustive (< 4 m)	Larix laricina	FACH	5	5 %
Arbustive (< 4 m)	Myrica gale	OBL	15	15 %
Arbustive (< 4 m)	Picea mariana	FACH	20	20 %
Arbustive (< 4 m)	Rhododendron groenlandicum	OBL	5	5 %
Arbustive (< 4 m)	Vaccinium oxycoccos	OBL	3	3 %
Herbacée	Carex aquatilis var. aquatilis	OBL	25	32,89 %
Herbacée	Carex trisperma	OBL	10	13,16 %
Herbacée	Eriophorum vaginatum subsp. spissum	OBL	3	3,95 %
Herbacée	Eriophorum virginicum	OBL	30	39,47 %
Herbacée	Iris versicolor	OBL	1	1,32 %
Herbacée	Sarracenia purpurea	OBL	7	9,21 %
Muscinale	Lichens		10	14,29 %
Muscinale	Sphagnum sp.	FACH	60	85,71 %

¹ Statut hydrique : * = Statut émis par WSP

Parcelles de validation

P-69-V01 (PEpekan.0258)

Faite par Pascale Boulay le 2021-9-2

Latitude:

Longitude:

Type de parcelle:

Parcelle associée:



Tourbière ouverte ombrotrophe

P-2104

Fait par Laurie St-Onge le 2021-9-20

IDENTIFICATION

Type de milieu :	Tourbière
Type de groupement :	Humique
Maturité :	Tourbière
Stade successional :	Tourbière
Rareté au niveau régional :	Commun

DESCRIPTION POLYGONE

Superficie (m ²) :	1 219 000
Superficie du complexe de milieux humides (m ²) :	
Proportion de milieu naturel dans une bande-tampon de 100 m :	

HYDROLOGIE

Bande riveraine d'un plan d'eau :	N/A
Lien hydrologique ? :	Oui
Nature du lien :	Indirect
Type du lien :	Cours d'eau intermittent
Position dans le réseau hydrique :	Isolé
Présence de dépression humide :	51-75 %

PERTURBATIONS

Végétation perturbée ?	Non
Sols perturbés ?	Non
Milieu affecté par un barrage de castor ?	Non

REMARQUES

> Remarques générales : CE08 INTERMITTENT= DIFFUE DANS LE MILIEU

ESVM ET EEE**Espèces floristiques à statut particulier observées dans le polygone**

Aucune donnée

Espèces fauniques à statut particulier observées dans le polygone

Aucune donnée

Espèces exotiques envahissantes observées dans le polygone

Aucune donnée

PARCELLES

P-2104-V01 - Groupement Tourbière ouverte ombrotrophe

Faite par Laurie St-Onge le 2021-9-20

Latitude: 49,04759 Longitude: -75,37266

Type de parcelle: Parcelle complète

SYNTHÈSE DE LA PARCELLE

Nb d'espèces dominantes FACH ou OBL (A):	6
Nb d'espèces dominantes NI (B) :	2
Végétation dominée par des hydrophytes (A>B):	Oui
Végétation typique des milieux humides:	Oui
Présence de sols hydromorphes:	Oui
Test d'indicateur hydrologique positif:	Oui



DONNÉES BIOPHYSIQUES

Hauteur d'eau au-dessus du sol:	0 cm	Mouchetures:	Aucun
Profondeur de la nappe (si observée):	11-30 cm	Horizon supérieur (cm):	Non observée
Pente:	0-3% (nulle)	Horizon inférieur (cm):	Non observée
Situation topographique:	Terrain plat	Roc (si observé):	
Drainage:	5-Mauvais	Sol rédoxique (cm):	Sol réductique (cm):
		Sol organique (cm):	50 Humique

REMARQUES

Aucune remarque

INDICATEURS HYDROLOGIQUES

Inondé		Écorce érodée	
Sol saturé d'eau dans les 30 premiers cm	X	Racines d'arbres et d'arbustes hors du sol	
Lignes de démarcation d'eau (roche, arbres, etc)		Lignes de mousses sur le tronc	
Débris ou sédiments apportés par l'eau		Souches hypertrophiées	
Odeur du soufre (œuf pourri)		Système racinaire peu profond	
Litière noirâtre		Racines adventives	
Effet rhizosphère (oxydation autour des racines)		Lenticelles hypertrophiées	

RECOUUREMENTS TOTAUX

Strate	Recouvrement
Arborescente (> 4 m)	20%
Arbustive (< 4 m)	50%
Herbacée	20%
Muscinale	90%
Sol nu / Litière	10%

RECOUUREMENT PAR STRATE ET ESPÈCES PRINCIPALES

Strate	Nom Latin	Statut hydrique ⁷	Désignation	Recouvrement	
				Absolu	Relatif
Arborescente (> 4 m)	Larix laricina	FACH		5	25 %
Arborescente (> 4 m)	Picea mariana	FACH		15	75 %
Arbustive (< 4 m)	Andromeda polifolia var. latifolia	OBL		10	17,54 %
Arbustive (< 4 m)	Chamaedaphne calyculata	OBL		10	17,54 %
Arbustive (< 4 m)	Gaultheria hispidula	NI		2	3,51 %
Arbustive (< 4 m)	Picea mariana	FACH		15	26,32 %

Arbustive (< 4 m)	Rhododendron groenlandicum	OBL	5	8,77 %
Arbustive (< 4 m)	Vaccinium angustifolium	NI	10	17,54 %
Arbustive (< 4 m)	Viburnum nudum var. cassinoides	FACH	5	8,77 %
Herbacée	Carex oligosperma	OBL	15	65,22 %
Herbacée	Coptis trifolia	NI	3	13,04 %
Herbacée	Cornus canadensis	NI	5	21,74 %
Muscinale			90	100 %
Autre espèce observée	Betula glandulosa	FACH		
Autre espèce observée	Betula pumila var. pumila	OBL		

¹ Statut hydrique : * = Statut émis par WSP

Parcelles de validation

P-2104-V06 (PERainette.0448)

Faite par Laurie St-Onge le 2021-9-2

Latitude:

Longitude:

Type de parcelle:

Parcelle associée:

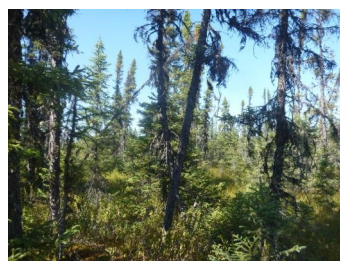

P-2107-V03 (PERainette.0447)

Faite par Laurie St-Onge le 2021-9-2

Latitude:

Longitude:

Type de parcelle:

Parcelle associée:



P-2104-V03 - Groupement Tourbière ouverte ombrotrophe

Faite par Laurie St-Onge le 2021-9-20

Latitude: 49,04284 Longitude: -75,37255

Type de parcelle: Parcelle complète

SYNTHÈSE DE LA PARCELLE

Nb d'espèces dominantes FACH ou OBL (A):	6
Nb d'espèces dominantes NI (B) :	0
Végétation dominée par des hydrophytes (A>B):	Oui
Végétation typique des milieux humides:	Oui
Présence de sols hydromorphes:	Oui
Test d'indicateur hydrologique positif:	Oui



DONNÉES BIOPHYSIQUES

Hauteur d'eau au-dessus du sol:	0 cm	Mouchetures:	Aucun
Profondeur de la nappe (si observée):	11-30 cm	Horizon supérieur (cm):	Non observée
Pente:	0-3% (nulle)	Horizon inférieur (cm):	Non observée
Situation topographique:	Terrain plat	Roc (si observé):	
Drainage:	5-Mauvais	Sol rédoxique (cm):	Sol réductique (cm):
		Sol organique (cm):	150 Humique

REMARQUES

Aucune remarque

INDICATEURS HYDROLOGIQUES

Inondé		Écorce érodée	
Sol saturé d'eau dans les 30 premiers cm	X	Racines d'arbres et d'arbustes hors du sol	
Lignes de démarcation d'eau (roche, arbres, etc)		Lignes de mousses sur le tronc	
Débris ou sédiments apportés par l'eau		Souches hypertrophiées	
Odeur du soufre (œuf pourri)		Système racinaire peu profond	
Litière noirâtre		Racines adventives	
Effet rhizosphère (oxydation autour des racines)		Lenticelles hypertrophiées	

RECOUVREMENTS TOTAUX

Strate	Recouvrement
Arborescente (> 4 m)	30%
Arbustive (< 4 m)	85%
Herbacée	25%
Muscinale	90%
Sol nu / Litière	10%

RECOUVREMENT PAR STRATE ET ESPÈCES PRINCIPALES

Strate	Nom Latin	Statut hydrique ¹	Désignation	Recouvrement	
				Absolu	Relatif
Arborescente (> 4 m)	Picea mariana	FACH		30	100 %
Arbustive (< 4 m)	Alnus incana subsp. rugosa	FACH		30	38,46 %
Arbustive (< 4 m)	Andromeda polifolia var. latifolia	OBL		5	6,41 %
Arbustive (< 4 m)	Gaultheria hispidula	NI		2	2,56 %
Arbustive (< 4 m)	Kalmia angustifolia	NI		10	12,82 %
Arbustive (< 4 m)	Picea mariana	FACH		15	19,23 %
Arbustive (< 4 m)	Vaccinium angustifolium	NI		10	12,82 %
Arbustive (< 4 m)	Vaccinium oxycoccos	OBL		3	7,69 %

Arbustive (< 4 m)	Vaccinium oxycoccos	OBL	3	7,69 %
Herbacée	Carex oligosperma	OBL	10	40 %
Herbacée	Carex pauciflora	OBL	5	20 %
Herbacée	Coptis trifolia	NI	3	12 %
Herbacée	Rhododendron groenlandicum	OBL	5	20 %
Herbacée	Rubus chamaemorus	FACH	2	8 %
Muscinale			90	97,83 %
Muscinale	Maianthemum trifolium	OBL	2	2,17 %
Autre espèce observée	Larix laricina	FACH		

¹ Statut hydrique : * = Statut émis par WSP

Parcelles de validation

P-2104-V02 (PERainette.0445)

Faite par Laurie St-Onge le 2021-9-2

Latitude: 49,04150

Longitude: -75,37224

Type de parcelle: Parcelle de validation

Parcelle associée: P2104-03

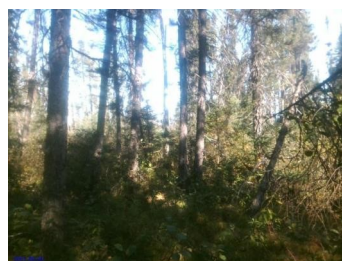

P-2104-V04 - Groupement Tourbière ouverte ombrotrophe

Faite par Laurie St-Onge le 2021-9-20

Latitude: Longitude:

Type de parcelle:

SYNTHÈSE DE LA PARCELLE

Nb d'espèces dominantes FACH ou OBL (A):	<input type="text" value="4"/>
Nb d'espèces dominantes NI (B) :	<input type="text" value="2"/>
Végétation dominée par des hydrophytes (A>B):	<input type="text" value="Oui"/>
Végétation typique des milieux humides:	<input type="text" value="Oui"/>
Présence de sols hydromorphes:	<input type="text" value="Oui"/>
Test d'indicateur hydrologique positif:	<input type="text" value="Oui"/>



DONNÉES BIOPHYSIQUES

Hauteur d'eau au-dessus du sol:	<input type="text" value="0 cm"/>	Mouchetures:	<input type="text" value="Aucun"/>	<input type="text"/>
Profondeur de la nappe (si observée):	<input type="text" value="11-30 cm"/>	Horizon supérieur (cm):	<input type="text"/>	<input type="text" value="Non observée"/>
Pente:	<input type="text" value="0-3% (nulle)"/>	Horizon inférieur (cm):	<input type="text"/>	<input type="text" value="Non observée"/>
Situation topographique:	<input type="text" value="Terrain plat"/>	Roc (si observé):	<input type="text"/>	
Drainage:	<input type="text" value="5-Mauvais"/>	Sol rédoxique (cm):	<input type="text"/>	Sol réductique (cm): <input type="text"/>
		Sol organique (cm):	<input type="text" value="150"/>	<input type="text" value="Mésique"/>

REMARQUES

Aucune remarque

INDICATEURS HYDROLOGIQUES

Inondé	<input type="text"/>	Écorce érodée	<input type="text"/>
Sol saturé d'eau dans les 30 premiers cm	<input checked="" type="checkbox"/>	Racines d'arbres et d'arbustes hors du sol	<input type="text"/>
Lignes de démarcation d'eau (roche, arbres, etc)	<input type="text"/>	Lignes de mousses sur le tronc	<input type="text"/>
Débris ou sédiments apportés par l'eau	<input type="text"/>	Souches hypertrophiées	<input type="text"/>
Odeur du soufre (œuf pourri)	<input type="text"/>	Système racinaire peu profond	<input type="text"/>
Litière noirâtre	<input type="text"/>	Racines adventives	<input type="text"/>
Effet rhizosphère (oxydation autour des racines)	<input type="text"/>	Lenticelles hypertrophiées	<input type="text"/>

RECOUVEREMENTS TOTAUX

Strate	Recouvrement
Arborescente (> 4 m)	20%
Arbustive (< 4 m)	70%
Herbacée	20%
Muscinale	90%
Sol nu / Litière	10%

RECOUVEREMENT PAR STRATE ET ESPÈCES PRINCIPALES

Strate	Nom Latin	Statut hydrique ¹	Désignation	Recouvrement	
				Absolu	Relatif
Arborescente (> 4 m)	Picea mariana	FACH		10	100 %
Arbustive (< 4 m)	Andromeda polifolia var. latifolia	OBL		5	7,25 %
Arbustive (< 4 m)	Chamaedaphne calyculata	OBL		10	14,49 %
Arbustive (< 4 m)	Gaultheria hispidula	NI		2	2,9 %
Arbustive (< 4 m)	Ilex mucronata	FACH		5	7,25 %
Arbustive (< 4 m)	Kalmia angustifolia	NI		10	14,49 %
Arbustive (< 4 m)	Picea mariana	FACH		20	28,99 %
Arbustive (< 4 m)	Vaccinium angustifolium	NI		15	21,74 %

Arbustive (< 4 m)	Vaccinium oxycoccos	OBL	2	2,9 %
Herbacée	Carex oligosperma	OBL	15	75 %
Herbacée	Coptis trifolia	NI	3	15 %
Herbacée	Rubus chamaemorus	FACH	2	10 %
Muscinale			90	100 %

¹ Statut hydrique : * = Statut émis par WSP

Parcelles de validation

P-2104 (PERainette.0449)

Faite par Laurie St-Onge le 2021-9-2

Latitude: 49,03599

Longitude: -75,37375

Type de parcelle: Parcelle de validation

Parcelle associée: P2104-02



P-2104-V05 (PE3.0489)

Faite par Laurie St-Onge le 2021-9-2

Latitude: 49,04138

Longitude: -75,37447

Type de parcelle: Parcelle de validation

Parcelle associée: P2104-02



P-2104-V09 (PERainette.0450)

Faite par Laurie St-Onge et François Lambert le 2021-9-2

Latitude: 49,04439

Longitude: -75,37568

Type de parcelle: Parcelle de validation

Parcelle associée: P2104-02



P-2104-V08 - Groupement Tourbière ouverte ombrotrophe

Faite par Laurie St-Onge le 2021-9-20

Latitude: Longitude:

Type de parcelle:

SYNTHÈSE DE LA PARCELLE

Nb d'espèces dominantes FACH ou OBL (A):	<input type="text" value="3"/>
Nb d'espèces dominantes NI (B) :	<input type="text" value="1"/>
Végétation dominée par des hydrophytes (A>B):	<input type="text" value="Oui"/>
Végétation typique des milieux humides:	<input type="text" value="Oui"/>
Présence de sols hydromorphes:	<input type="text" value="Non"/>
Test d'indicateur hydrologique positif:	<input type="text" value="Oui"/>



DONNÉES BIOPHYSIQUES

Hauteur d'eau au-dessus du sol:	<input type="text" value="0 cm"/>	Mouchetures:	<input type="text" value="Aucun"/>	<input type="text"/>
Profondeur de la nappe (si observée):	<input type="text" value="Non atteinte"/>	Horizon supérieur (cm):	<input type="text" value="18"/>	<input type="text" value="Loam sableux"/>
Pente:	<input type="text" value="0-3% (nulle)"/>	Horizon inférieur (cm):	<input type="text" value="30"/>	<input type="text" value="Loam sableux"/>
Situation topographique:	<input type="text" value="Bas de pente"/>	Roc (si observé):	<input type="text"/>	
Drainage:	<input type="text" value="3-Modéré"/>	Sol rédoxique (cm):	<input type="text"/>	Sol réductique (cm): <input type="text"/>
		Sol organique (cm):	<input type="text" value="15"/>	<input type="text" value="Mésique"/>

REMARQUES

Aucune remarque

INDICATEURS HYDROLOGIQUES

Inondé	<input type="text"/>	Écorce érodée	<input type="text"/>
Sol saturé d'eau dans les 30 premiers cm	<input checked="" type="checkbox"/>	Racines d'arbres et d'arbustes hors du sol	<input type="text"/>
Lignes de démarcation d'eau (roche, arbres, etc)	<input type="text"/>	Lignes de mousses sur le tronc	<input type="text"/>
Débris ou sédiments apportés par l'eau	<input type="text"/>	Souches hypertrophiées	<input type="text"/>
Odeur du soufre (œuf pourri)	<input type="text"/>	Système racinaire peu profond	<input type="text"/>
Litière noirâtre	<input type="text"/>	Racines adventives	<input type="text"/>
Effet rhizosphère (oxydation autour des racines)	<input type="text"/>	Lenticelles hypertrophiées	<input type="text"/>

RECOUUREMENTS TOTAUX

Strate	Recouvrement
Arborescente (> 4 m)	10%
Arbustive (< 4 m)	85%
Herbacée	5%
Muscinale	90%
Sol nu / Litière	10%

RECOUUREMENT PAR STRATE ET ESPÈCES PRINCIPALES

Strate	Nom Latin	Statut hydrique ¹	Désignation	Recouvrement	
				Absolu	Relatif
Arborescente (> 4 m)	Picea mariana	FACH		10	100 %
Arbustive (< 4 m)	Alnus incana subsp. rugosa	FACH		5	6,67 %
Arbustive (< 4 m)	Andromeda polifolia var. latifolia	OBL		10	13,33 %
Arbustive (< 4 m)	Picea mariana	FACH		20	26,67 %
Arbustive (< 4 m)	Rhododendron groenlandicum	OBL		25	33,33 %
Arbustive (< 4 m)	Vaccinium angustifolium	NI		15	20 %
Herbacée	Carex trisperma	OBL		3	60 %
Herbacée	Maianthemum trifolium	OBL		2	40 %

¹ Statut hydrique : * = Statut émis par WSP

IDENTIFICATION

Type de milieu :	Tourbière
Type de groupement :	Humique
Maturité :	Tourbière
Stade successional :	Tourbière
Rareté au niveau régional :	Commun

DESCRIPTION POLYGONE

Superficie (m ²) :	1 220 000
Superficie du complexe de milieux humides (m ²) :	
Proportion de milieu naturel dans une bande-tampon de 100 m :	

HYDROLOGIE

Bande riveraine d'un plan d'eau :	N/A
Lien hydrologique ? :	Oui
Nature du lien :	Indirect
Type du lien :	Cours d'eau permanent
Position dans le réseau hydrique :	En bordure d'au moins un milieu humide
Présence de dépression humide :	76-100 %

PERTURBATIONS

Végétation perturbée ?	Non
Sols perturbés ?	Non
Milieu affecté par un barrage de castor ?	Non

REMARQUES

- > Troncs et souches
- > Présence de chicots

ESVM ET EEE

Espèces floristiques à statut particulier observées dans le polygone

Aucune donnée

Espèces fauniques à statut particulier observées dans le polygone

Aucune donnée

Espèces exotiques envahissantes observées dans le polygone

Aucune donnée

PARCELLES

P-2105 - Groupement Tourbière ouverte ombrotrophe

Faite par François Lambert le 2021-9-20

Latitude: 49,04345 Longitude: -75,37210

Type de parcelle: Parcelle complète

SYNTHÈSE DE LA PARCELLE

Nb d'espèces dominantes FACH ou OBL (A):	4
Nb d'espèces dominantes NI (B) :	0
Végétation dominée par des hydrophytes (A>B):	Oui
Végétation typique des milieux humides:	Oui
Présence de sols hydromorphes:	Oui
Test d'indicateur hydrologique positif:	Oui



DONNÉES BIOPHYSIQUES

Hauteur d'eau au-dessus du sol:	0 cm	Mouchetures:	Aucun	
Profondeur de la nappe (si observée):	6-10 cm	Horizon supérieur (cm):		Non évaluée
Pente:	0-3% (nulle)	Horizon inférieur (cm):		Non évaluée
Situation topographique:	Terrain plat	Roc (si observé):		
Drainage:	5-Mauvais	Sol rédoxique (cm):		Sol réductique (cm):
		Sol organique (cm):	40	Fibrique

REMARQUES

Aucune remarque

INDICATEURS HYDROLOGIQUES

Inondé		Écorce érodée	
Sol saturé d'eau dans les 30 premiers cm	X	Racines d'arbres et d'arbustes hors du sol	
Lignes de démarcation d'eau (roche, arbres, etc)		Lignes de mousses sur le tronc	
Débris ou sédiments apportés par l'eau		Souches hypertrophiées	
Odeur du soufre (œuf pourri)		Système racinaire peu profond	
Litière noirâtre		Racines adventives	
Effet rhizosphère (oxydation autour des racines)		Lenticelles hypertrophiées	

RECOUVEREMENTS TOTAUX

Strate	Recouvrement
Arborescente (> 4 m)	10%
Arbustive (< 4 m)	60%
Herbacée	50%
Eau	0%
Muscinale	100%
Sol nu / Litière	15%

RECOUVREMENT PAR STRATE ET ESPÈCES PRINCIPALES

Strate	Nom Latin	Statut hydrique ⁷	Désignation	Recouvrement	
				Absolu	Relatif
Arborescente (> 4 m)	Picea mariana	FACH		10	100 %
Arbustive (< 4 m)	Andromeda polifolia var. latifolia	OBL		5	6,13 %
Arbustive (< 4 m)	Chamaedaphne calyculata	OBL		25	30,67 %
Arbustive (< 4 m)	Ilex mucronata	FACH		0.5	0,61 %
Arbustive (< 4 m)	Kalmia angustifolia	NI		5	6,13 %

Arbustive (< 4 m)	Kalmia polifolia	OBL	10	12,27 %
Arbustive (< 4 m)	Picea mariana	FACH	20	24,54 %
Arbustive (< 4 m)	Rhododendron groenlandicum	OBL	10	12,27 %
Arbustive (< 4 m)	Vaccinium angustifolium	NI	5	6,13 %
Arbustive (< 4 m)	Vaccinium oxycoccos	OBL	1	1,23 %
Herbacée	Carex oligosperma	OBL	45	91,84 %
Herbacée	Carex pauciflora	OBL	1	2,04 %
Herbacée	Maianthemum trifolium	OBL	3	6,12 %

¹ Statut hydrique : * = Statut émis par WSP

Parcelles de validation

P-2100 (PE2.0282)

Faite par François Lambert le 2021-9-

Latitude: 49,04262

Longitude: -75,37199

Type de parcelle: Parcelle de validation

Parcelle associée: P-2105



P-2100-V01 (PE2.0283)

Faite par François Lambert le 2021-9-

Latitude: 49,03586

Longitude: -75,37263

Type de parcelle: Parcelle de validation

Parcelle associée: P-2105



P-2105-V01 (PE2.0260)

Faite par François Lambert le 2021-9-2

Latitude: 49,04263

Longitude: -75,37201

Type de parcelle: Parcelle de validation

Parcelle associée: P-2105



P-2105-V02 (PE2.0261)

Faite par François Lambert le 2021-9-2

Latitude: 49,04169

Longitude: -75,37148

Type de parcelle: Parcelle de validation

Parcelle associée: P-2105



IDENTIFICATION

Type de milieu : Tourbière
 Type de groupement : Humique
 Maturité : Tourbière
 Stade successional : Tourbière
 Rareté au niveau régional : Commun

DESCRIPTION POLYGONE

Superficie (m²) : 8 000
 Superficie du complexe de milieux humides (m²) :
 Proportion de milieu naturel dans une bande-tampon de 100 m:

HYDROLOGIE

Bande riveraine d'un plan d'eau : N/A
 Lien hydrologique ? : Non
 Nature du lien :
 Type du lien :
 Position dans le réseau hydrique : En bordure d'au moins un milieu humide
 Présence de dépression humide: 76-100 %

PERTURBATIONS

Végétation perturbée?	Oui	Perturbation Anthropique	
Sols perturbés ?	Non	Coupe partielle	Menaçant peu
Milieu affecté par un barrage de castor ?	Non		

REMARQUES

Aucune remarque

ESVM ET EEE

Espèces floristiques à statut particulier observées dans le polygone

Aucune donnée

Espèces fauniques à statut particulier observées dans le polygone

Aucune donnée

Espèces exotiques envahissantes observées dans le polygone

Aucune donnée

PARCELLES

P-2109 - Groupement Tourbière ouverte ombrotrophe

Faite par Pascale Boulay le 2021-9-22

Latitude: Longitude:

Type de parcelle:

SYNTHÈSE DE LA PARCELLE

Nb d'espèces dominantes FACH ou OBL (A):	<input type="text" value="4"/>
Nb d'espèces dominantes NI (B) :	<input type="text" value="1"/>
Végétation dominée par des hydrophytes (A>B):	<input type="text" value="Oui"/>
Végétation typique des milieux humides:	<input type="text" value="Oui"/>
Présence de sols hydromorphes:	<input type="text" value="Oui"/>
Test d'indicateur hydrologique positif:	<input type="text" value="Non"/>



DONNÉES BIOPHYSIQUES

Hauteur d'eau au-dessus du sol:	<input type="text" value="0 cm"/>	Mouchetures:	<input type="text" value="Aucun"/>	<input type="text"/>
Profondeur de la nappe (si observée):	<input cm")"="" type="text" value(">30=""/>	Horizon supérieur (cm):	<input type="text"/>	<input type="text" value="Non observée"/>
Pente:	<input type="text" value="0-3% (nulle)"/>	Horizon inférieur (cm):	<input type="text"/>	<input type="text" value="Non observée"/>
Situation topographique:	<input type="text" value="Terrain plat"/>	Roc (si observé):	<input type="text"/>	
Drainage:	<input type="text" value="5-Mauvais"/>	Sol rédoxique (cm):	<input type="text"/>	Sol réductique (cm): <input type="text"/>
		Sol organique (cm):	<input type="text" value="50"/>	<input type="text" value="Mésique"/>

REMARQUES

Aucune remarque

INDICATEURS HYDROLOGIQUES

Inondé	<input type="text"/>	Écorce érodée	<input type="text"/>
Sol saturé d'eau dans les 30 premiers cm	<input type="text"/>	Racines d'arbres et d'arbustes hors du sol	<input type="text"/>
Lignes de démarcation d'eau (roche, arbres, etc)	<input type="text"/>	Lignes de mousses sur le tronc	<input type="text"/>
Débris ou sédiments apportés par l'eau	<input type="text"/>	Souches hypertrophiées	<input type="text"/>
Odeur du soufre (œuf pourri)	<input type="text"/>	Système racinaire peu profond	<input type="text"/>
Litière noirâtre	<input type="text"/>	Racines adventives	<input type="text"/>
Effet rhizosphère (oxydation autour des racines)	<input type="text"/>	Lenticelles hypertrophiées	<input type="text"/>

RECOUVEREMENTS TOTAUX

Strate	Recouvrement
Arborescente (> 4 m)	0%
Arbustive (< 4 m)	60%
Eau	15%
Herbacée	50%
Muscinale	80%
Sol nu / Litière	5%

RECOUVREMENT PAR STRATE ET ESPÈCES PRINCIPALES

Strate	Nom Latin	Statut hydrique ⁷	Désignation	Recouvrement	
				Absolu	Relatif
Arbustive (< 4 m)	Andromeda polifolia var. polifolia			5	4,07 %
Arbustive (< 4 m)	Betula papyrifera	NI		1	0,81 %
Arbustive (< 4 m)	Chamaedaphne calyculata	OBL		50	40,65 %
Arbustive (< 4 m)	Kalmia angustifolia	NI		30	24,39 %
Arbustive (< 4 m)	Kalmia polifolia	OBL		10	8,13 %

Arbustive (< 4 m)	<i>Picea mariana</i>	FACH	10	8,13 %
Arbustive (< 4 m)	<i>Rhododendron groenlandicum</i>	OBL	10	8,13 %
Arbustive (< 4 m)	<i>Vaccinium oxycoccos</i>	OBL	7	5,69 %
Herbacée	<i>Carex trisperma</i>	OBL	10	13,33 %
Herbacée	<i>Eriophorum vaginatum subsp. spissum</i>	OBL	35	46,67 %
Herbacée	<i>Juncus brevicaudatus</i>	OBL	5	6,67 %
Herbacée	<i>Rubus chamaemorus</i>	FACH	5	6,67 %
Herbacée	<i>Scirpus atrocinctus</i>	OBL	20	26,67 %
Muscinale	<i>Sphagnum sp.</i>	FACH	80	100 %
Autre espèce observée	<i>Carex oligosperma</i>	OBL		
Autre espèce observée	<i>Juncus effusus</i>	FACH		

¹ Statut hydrique : * = Statut émis par WSP

IDENTIFICATION

Type de milieu :	Tourbière
Type de groupement :	Humique
Maturité :	Tourbière
Stade successional :	Tourbière
Rareté au niveau régional :	Commun

DESCRIPTION POLYGONE

Superficie (m ²) :	8 000
Superficie du complexe de milieux humides (m ²) :	
Proportion de milieu naturel dans une bande-tampon de 100 m :	

HYDROLOGIE

Bande riveraine d'un plan d'eau :	N/A
Lien hydrologique ? :	Oui
Nature du lien :	Direct
Type du lien :	Lac
Position dans le réseau hydrique :	En bordure d'un cours d'eau ou d'un plan d'eau ou fossé
Présence de dépression humide :	76-100 %

PERTURBATIONS

Végétation perturbée ?	Non
Sols perturbés ?	Non
Milieu affecté par un barrage de castor ?	Non

REMARQUES

Aucune remarque

ESVM ET EEE

Espèces floristiques à statut particulier observées dans le polygone

Aucune donnée

Espèces fauniques à statut particulier observées dans le polygone

Aucune donnée

Espèces exotiques envahissantes observées dans le polygone

Aucune donnée

PARCELLES

P-2111 - Groupement Tourbière ouverte ombrotrophe

Faite par Pascale Boulay le 2021-9-22

Latitude: 49,03508 Longitude: -75,38228

Type de parcelle: Parcelle complète

SYNTHÈSE DE LA PARCELLE

Nb d'espèces dominantes FACH ou OBL (A):	5
Nb d'espèces dominantes NI (B) :	0
Végétation dominée par des hydrophytes (A>B):	Oui
Végétation typique des milieux humides:	Oui
Présence de sols hydromorphes:	Oui
Test d'indicateur hydrologique positif:	Oui



DONNÉES BIOPHYSIQUES

Hauteur d'eau au-dessus du sol:	0 cm	Mouchetures:	Aucun	
Profondeur de la nappe (si observée):	< 5 cm	Horizon supérieur (cm):		Non observée
Pente:	0-3% (nulle)	Horizon inférieur (cm):		Non observée
Situation topographique:	Terrain plat	Roc (si observé):		
Drainage:	6-Très mauvais	Sol rédoxique (cm):		Sol réductique (cm):
		Sol organique (cm):	30	Mésique

REMARQUES

Aucune remarque

INDICATEURS HYDROLOGIQUES

Inondé		Écorce érodée	
Sol saturé d'eau dans les 30 premiers cm	X	Racines d'arbres et d'arbustes hors du sol	
Lignes de démarcation d'eau (roche, arbres, etc)		Lignes de mousses sur le tronc	
Débris ou sédiments apportés par l'eau		Souches hypertrophiées	
Odeur du soufre (œuf pourri)		Système racinaire peu profond	
Litière noirâtre		Racines adventives	
Effet rhizosphère (oxydation autour des racines)		Lenticelles hypertrophiées	

RECOUVREMENTS TOTAUX

Strate	Recouvrement
Arborescente (> 4 m)	0%
Arbustive (< 4 m)	60%
Eau	20%
Herbacée	70%
Muscinale	50%
Sol nu / Litière	30%

RECOUVREMENT PAR STRATE ET ESPÈCES PRINCIPALES

Strate	Nom Latin	Statut hydrique ⁷	Désignation	Recouvrement	
				Absolu	Relatif
Arbustive (< 4 m)	Alnus incana subsp. rugosa	FACH		2	2,06 %
Arbustive (< 4 m)	Andromeda polifolia var. polifolia			5	5,15 %
Arbustive (< 4 m)	Chamaedaphne calyculata	OBL		20	20,62 %
Arbustive (< 4 m)	Kalmia polifolia	OBL		7	7,22 %
Arbustive (< 4 m)	Myrica gale	OBL		40	41,24 %

Arbustive (< 4 m)	Picea mariana	FACH	9	9,28 %
Arbustive (< 4 m)	Pinus banksiana	NI	2	2,06 %
Arbustive (< 4 m)	Spiraea alba var. latifolia	NI	5	5,15 %
Arbustive (< 4 m)	Vaccinium oxycoccos	OBL	7	7,22 %
Herbacée	Carex aquatilis var. aquatilis	OBL	30	23,08 %
Herbacée	Carex oligosperma	OBL	50	38,46 %
Herbacée	Eriophorum vaginatum subsp. spissum	OBL	15	11,54 %
Herbacée	Oclemena nemoralis	OBL	20	15,38 %
Herbacée	Viola macloskeyi	OBL	15	11,54 %
Muscinale	Lichens		5	10 %
Muscinale	Sphagnum sp.	FACH	45	90 %

¹ Statut hydrique : * = Statut émis par WSP

IDENTIFICATION

Type de milieu : Tourbière
 Type de groupement : Humique
 Maturité : Jeune
 Stade successional : Tourbière
 Rareté au niveau régional : Commun

DESCRIPTION POLYGONE

Superficie (m²) : 2 000
 Superficie du complexe de milieux humides (m²) :
 Proportion de milieu naturel dans une bande-tampon de 100 m:

HYDROLOGIE

Bande riveraine d'un plan d'eau : N/A
 Lien hydrologique ? : Oui
 Nature du lien : Indirect
 Type du lien : Lac
 Position dans le réseau hydrique : En bordure d'au moins un milieu humide
 Présence de dépression humide: 76-100 %

PERTURBATIONS

Végétation perturbée? Oui
 Sols perturbés ? Oui
 Milieu affecté par un barrage de castor ? Non

Perturbation Anthropique

Sentier de véhicules motorisés	Menaçant beaucoup
Coupe totale	Menaçant beaucoup

REMARQUES

Aucune remarque

ESVM ET EEE

Espèces floristiques à statut particulier observées dans le polygone

Aucune donnée

Espèces fauniques à statut particulier observées dans le polygone

Aucune donnée

Espèces exotiques envahissantes observées dans le polygone

Aucune donnée

PARCELLES

P-2114 - Groupement Tourbière ouverte ombrotrophe

Faite par Joanie Tremblay le 2021-9-21

Latitude: Longitude:

Type de parcelle:

SYNTHÈSE DE LA PARCELLE

Nb d'espèces dominantes FACH ou OBL (A):	<input type="text" value="6"/>
Nb d'espèces dominantes NI (B) :	<input type="text" value="0"/>
Végétation dominée par des hydrophytes (A>B):	<input type="text" value="Oui"/>
Végétation typique des milieux humides:	<input type="text" value="Oui"/>
Présence de sols hydromorphes:	<input type="text" value="Oui"/>
Test d'indicateur hydrologique positif:	<input type="text" value="Non"/>



DONNÉES BIOPHYSIQUES

Hauteur d'eau au-dessus du sol:	<input type="text" value="< 5 cm"/>	Mouchetures:	<input type="text" value="Aucun"/>	<input type="text"/>
Profondeur de la nappe (si observée):	<input type="text" value=">30 cm"/>	Horizon supérieur (cm):	<input type="text" value="50"/>	<input type="text" value="Sable"/>
Pente:	<input type="text" value="0-3% (nulle)"/>	Horizon inférieur (cm):	<input type="text"/>	<input type="text" value="Non observée"/>
Situation topographique:	<input type="text" value="Terrain plat"/>	Roc (si observé):	<input type="text"/>	
Drainage:	<input type="text" value="4-Imparfait"/>	Sol rédoxique (cm):	<input type="text"/>	Sol réductique (cm): <input type="text"/>
		Sol organique (cm):	<input type="text" value="40"/>	<input type="text" value="Fibrique"/>

REMARQUES

Aucune remarque

INDICATEURS HYDROLOGIQUES

Inondé	<input type="text"/>	Écorce érodée	<input type="text"/>
Sol saturé d'eau dans les 30 premiers cm	<input type="text"/>	Racines d'arbres et d'arbustes hors du sol	<input type="text"/>
Lignes de démarcation d'eau (roche, arbres, etc)	<input type="text"/>	Lignes de mousses sur le tronc	<input type="text"/>
Débris ou sédiments apportés par l'eau	<input type="text"/>	Souches hypertrophiées	<input type="text"/>
Odeur du soufre (œuf pourri)	<input type="text"/>	Système racinaire peu profond	<input type="text"/>
Litière noirâtre	<input type="text"/>	Racines adventives	<input type="text"/>
Effet rhizosphère (oxydation autour des racines)	<input type="text"/>	Lenticelles hypertrophiées	<input type="text"/>

RECOUVEREMENTS TOTAUX

Strate	Recouvrement
Arborescente (> 4 m)	10%
Arbustive (< 4 m)	50%
Eau	10%
Herbacée	30%
Muscinale	30%
Sol nu / Litière	60%

RECOUVREMENT PAR STRATE ET ESPÈCES PRINCIPALES

Strate	Nom Latin	Statut hydrique ⁷	Désignation	Recouvrement	
				Absolu	Relatif
					0 %
Arborescente (> 4 m)	Picea mariana	FACH		10	100 %
Arbustive (< 4 m)	Chamaedaphne calyculata	OBL		40	47,62 %
Arbustive (< 4 m)	Lonicera villosa	NI		1	1,19 %
Arbustive (< 4 m)	Picea mariana	FACH		20	23,81 %

Arbustive (< 4 m)	Rhododendron groenlandicum	OBL	15	17,86 %
Arbustive (< 4 m)	Vaccinium myrtilloides	NI	8	9,52 %
Herbacée	Carex trisperma	OBL	10	21,74 %
Herbacée	Chamaenerion angustifolium subsp. angustifolium	NI	8	17,39 %
Herbacée	Clintonia borealis	NI	2	4,35 %
Herbacée	Cornus canadensis	NI	5	10,87 %
Herbacée	Maianthemum trifolium	OBL	1	2,17 %
Herbacée	Rubus chamaemorus	FACH	5	10,87 %
Herbacée	Scirpus atrocinctus	OBL	15	32,61 %
Muscinale	Mousses		15	50 %
Muscinale	Sphagnum sp.	FACH	15	50 %

¹ Statut hydrique : * = Statut émis par WSP

IDENTIFICATION

Type de milieu : Tourbière
 Type de groupement : Humique
 Maturité : Tourbière
 Stade successional : Tourbière
 Rareté au niveau régional : Commun

DESCRIPTION POLYGONE

Superficie (m²) : 22 000
 Superficie du complexe de milieux humides (m²) :
 Proportion de milieu naturel dans une bande-tampon de 100 m:

HYDROLOGIE

Bande riveraine d'un plan d'eau : N/A
 Lien hydrologique ? : Non
 Nature du lien :
 Type du lien :
 Position dans le réseau hydrique : En bordure d'au moins un milieu humide
 Présence de dépression humide: 76-100 %

PERTURBATIONS

Végétation perturbée? Oui
 Sols perturbés ? Oui
 Milieu affecté par un barrage de castor ? Non

Perturbation Anthropique

Sentier de véhicules motorisés
 Coupe partielle

REMARQUES

Aucune remarque

ESVM ET EEE

Espèces floristiques à statut particulier observées dans le polygone

Aucune donnée

Espèces fauniques à statut particulier observées dans le polygone

Aucune donnée

Espèces exotiques envahissantes observées dans le polygone

Aucune donnée

PARCELLES

P-2117 - Groupement Tourbière ouverte ombrotrophe

Faite par Pascale Boulay et Joanie Tremblay le 2021-9-20

Latitude: 49,04014 Longitude: -75,38216

Type de parcelle: Parcelle complète

SYNTHÈSE DE LA PARCELLE

Nb d'espèces dominantes FACH ou OBL (A):	2
Nb d'espèces dominantes NI (B) :	3
Végétation dominée par des hydrophytes (A>B):	Non
Végétation typique des milieux humides:	Oui
Présence de sols hydromorphes:	Oui
Test d'indicateur hydrologique positif:	Non



DONNÉES BIOPHYSIQUES

Hauteur d'eau au-dessus du sol:	0 cm	Mouchetures:	Aucun
Profondeur de la nappe (si observée):	>30 cm	Horizon supérieur (cm):	50
Pente:	0-3% (nulle)	Horizon inférieur (cm):	Non observée
Situation topographique:	Terrain plat	Roc (si observé):	
Drainage:	4-Imparfait	Sol rédoxique (cm):	
		Sol réductique (cm):	
		Sol organique (cm):	40
			Humique

REMARQUES

Aucune remarque

INDICATEURS HYDROLOGIQUES

Inondé	<input type="checkbox"/>	Écorce érodée	<input type="checkbox"/>
Sol saturé d'eau dans les 30 premiers cm	<input type="checkbox"/>	Racines d'arbres et d'arbustes hors du sol	<input type="checkbox"/>
Lignes de démarcation d'eau (roche, arbres, etc)	<input type="checkbox"/>	Lignes de mousses sur le tronc	<input type="checkbox"/>
Débris ou sédiments apportés par l'eau	<input type="checkbox"/>	Souches hypertrophiées	<input type="checkbox"/>
Odeur du soufre (œuf pourri)	<input type="checkbox"/>	Système racinaire peu profond	<input type="checkbox"/>
Litière noirâtre	<input type="checkbox"/>	Racines adventives	<input type="checkbox"/>
Effet rhizosphère (oxydation autour des racines)	<input type="checkbox"/>	Lenticelles hypertrophiées	<input type="checkbox"/>

RECOUVREMENTS TOTAUX

Strate	Recouvrement
Arborescente (> 4 m)	1%
Arbustive (< 4 m)	60%
Herbacée	40%
Muscinale	30%
Sol nu / Litière	70%
Eau	0%

RECOUVREMENT PAR STRATE ET ESPÈCES PRINCIPALES

Strate	Nom Latin	Statut hydrique ⁷	Désignation	Recouvrement	
				Absolu	Relatif
Arborescente (> 4 m)	Betula papyrifera	NI		1	100 %
Arbustive (< 4 m)	Abies balsamea	NI		15	9,55 %
Arbustive (< 4 m)	Betula papyrifera	NI		10	6,37 %
Arbustive (< 4 m)	Chamaedaphne calyculata	OBL		7	4,46 %
Arbustive (< 4 m)	Gaultheria hispidula	NI		15	9,55 %

Arbustive (< 4 m)	Kalmia angustifolia	NI	30	19,11 %
Arbustive (< 4 m)	Kalmia polifolia	OBL	1	0,64 %
Arbustive (< 4 m)	Picea mariana	FACH	3	1,91 %
Arbustive (< 4 m)	Rhododendron groenlandicum	OBL	35	22,29 %
Arbustive (< 4 m)	Rubus idaeus	NI	1	0,64 %
Arbustive (< 4 m)	Vaccinium angustifolium	NI	25	15,92 %
Arbustive (< 4 m)	Vaccinium myrtilloides	NI	15	9,55 %
Herbacée	Carex trisperma	OBL	1	4,17 %
Herbacée	Chamaenerion angustifolium subsp. angustifolium	NI	1	4,17 %
Herbacée	Cornus canadensis	NI	15	62,5 %
Herbacée	Scirpus atrocinctus	OBL	7	29,17 %
Muscinale	Mousses		25	83,33 %
Muscinale	Sphagnum sp.	FACH	5	16,67 %

¹ Statut hydrique : * = Statut émis par WSP

Parcelles de validation

P-2118 (PEpekan.0214)

Faite par Pascale Boulay et Joanie Tremblay le 2021-9-2

Latitude: 49,04078

Longitude: -75,38204

Type de parcelle: Parcelle de validation

Parcelle associée: P2117



IDENTIFICATION

Type de milieu : Tourbière
 Type de groupement : Humique
 Maturité : Tourbière
 Stade successional : Tourbière
 Rareté au niveau régional : Commun

DESCRIPTION POLYGONE

Superficie (m²) : 63 000
 Superficie du complexe de milieux humides (m²) :
 Proportion de milieu naturel dans une bande-tampon de 100 m:

HYDROLOGIE

Bande riveraine d'un plan d'eau : N/A
 Lien hydrologique ? : Oui
 Nature du lien : Direct
 Type du lien : Cours d'eau permanent
 Position dans le réseau hydrique : Traversé par un cours d'eau ou fossé
 Présence de dépression humide: 76-100 %

PERTURBATIONS

Végétation perturbée?	Non	Perturbation Anthropique	
Sols perturbés ?	Non	Coupe partielle	Menaçant peu
Milieu affecté par un barrage de castor ?	Non	Sentier de véhicules motorisés	Menaçant peu

REMARQUES

Aucune remarque

ESVM ET EEE

Espèces floristiques à statut particulier observées dans le polygone

Aucune donnée

Espèces fauniques à statut particulier observées dans le polygone

Aucune donnée

Espèces exotiques envahissantes observées dans le polygone

Aucune donnée

PARCELLES

P-2121 - Groupement Tourbière ouverte ombrotrophe

Faite par Pascale Boulay et Joanie Tremblay le 2021-9-20

Latitude: 49,04884 Longitude: -75,38117

Type de parcelle: Parcelle complète

SYNTHÈSE DE LA PARCELLE

Nb d'espèces dominantes FACH ou OBL (A):	8
Nb d'espèces dominantes NI (B) :	1
Végétation dominée par des hydrophytes (A>B):	Oui
Végétation typique des milieux humides:	Oui
Présence de sols hydromorphes:	Oui
Test d'indicateur hydrologique positif:	Oui



DONNÉES BIOPHYSIQUES

Hauteur d'eau au-dessus du sol:	< 5 cm	Mouchetures:	Aucun
Profondeur de la nappe (si observée):	< 5 cm	Horizon supérieur (cm):	Non observée
Pente:	0-3% (nulle)	Horizon inférieur (cm):	Non évaluée
Situation topographique:	Terrain plat	Roc (si observé):	
Drainage:	5-Mauvais	Sol rédoxique (cm):	Sol réductique (cm):
		Sol organique (cm):	60 Fibrique

REMARQUES

Aucune remarque

INDICATEURS HYDROLOGIQUES

Inondé		Écorce érodée	
Sol saturé d'eau dans les 30 premiers cm	X	Racines d'arbres et d'arbustes hors du sol	
Lignes de démarcation d'eau (roche, arbres, etc)		Lignes de mousses sur le tronc	
Débris ou sédiments apportés par l'eau		Souches hypertrophiées	
Odeur du soufre (œuf pourri)		Système racinaire peu profond	
Litière noirâtre		Racines adventives	
Effet rhizosphère (oxydation autour des racines)		Lenticelles hypertrophiées	

RECOUVREMENTS TOTAUX

Strate	Recouvrement
Arborescente (> 4 m)	2%
Arbustive (< 4 m)	70%
Eau	0%
Herbacée	30%
Muscinale	85%
Sol nu / Litière	15%

RECOUVREMENT PAR STRATE ET ESPÈCES PRINCIPALES

Strate	Nom Latin	Statut hydrique ⁷	Désignation	Recouvrement	
				Absolu	Relatif
Arborescente (> 4 m)	<i>Picea mariana</i>	FACH		2	100 %
Arbustive (< 4 m)	<i>Alnus incana</i> subsp. <i>rugosa</i>	FACH		10	7,81 %
Arbustive (< 4 m)	<i>Betula papyrifera</i>	NI		3	2,34 %
Arbustive (< 4 m)	<i>Chamaedaphne calyculata</i>	OBL		15	11,72 %
Arbustive (< 4 m)	<i>Gaultheria hispidula</i>	NI		5	3,91 %

Arbustive (< 4 m)	Kalmia angustifolia	NI	5	3,91 %
Arbustive (< 4 m)	Kalmia polifolia	OBL	4	3,12 %
Arbustive (< 4 m)	Larix laricina	FACH	1	1,56 %
Arbustive (< 4 m)	Larix laricina	FACH	1	1,56 %
Arbustive (< 4 m)	Lonicera villosa	NI	7	5,47 %
Arbustive (< 4 m)	Picea mariana	FACH	25	19,53 %
Arbustive (< 4 m)	Rhododendron groenlandicum	OBL	40	31,25 %
Arbustive (< 4 m)	Salix pyrifolia	FACH	1	0,78 %
Arbustive (< 4 m)	Vaccinium angustifolium	NI	10	7,81 %
Arbustive (< 4 m)	Vaccinium oxycoccos	OBL	1	0,78 %
Herbacée	Calamagrostis canadensis	FACH	3	6,25 %
Herbacée	Carex canescens	OBL	5	10,42 %
Herbacée	Carex trisperma	OBL	10	20,83 %
Herbacée	Chamaenerion angustifolium subsp. angustifolium	NI	1	2,08 %
Herbacée	Cornus canadensis	NI	10	20,83 %
Herbacée	Eriophorum virginicum	OBL	5	10,42 %
Herbacée	Juncus brevicaudatus	OBL	3	6,25 %
Herbacée	Maianthemum trifolium	OBL	5	10,42 %
Herbacée	Rubus chamaemorus	FACH	1	2,08 %
Herbacée	Scirpus atrocinctus	OBL	5	10,42 %
Muscinale	Sphagnum sp.	FACH	85	100 %

¹ Statut hydrique : * = Statut émis par WSP

Parcelles de validation

P-2121-V01 (PEpekan.0216)

Faite par Pascale Boulay et Joanie Tremblay le 2021-9-2

Latitude: 49,04458

Longitude: -75,38969

Type de parcelle: Parcelle de validation

Parcelle associée: P2121



IDENTIFICATION

Type de milieu : Tourbière
 Type de groupement : Humique
 Maturité : Intermédiaire
 Stade successional : Tourbière
 Rareté au niveau régional : Commun

DESCRIPTION POLYGONE

Superficie (m²) : 5 000
 Superficie du complexe de milieux humides (m²) :
 Proportion de milieu naturel dans une bande-tampon de 100 m:

HYDROLOGIE

Bande riveraine d'un plan d'eau : N/A
 Lien hydrologique ? : Oui
 Nature du lien : Direct
 Type du lien : Cours d'eau intermittent
 Position dans le réseau hydrique : Traversé par un cours d'eau ou fossé
 Présence de dépression humide: 76-100 %

PERTURBATIONS

Végétation perturbée? Non
 Sols perturbés ? Non
 Milieu affecté par un barrage de castor ? Non

Perturbation Anthropique

Sentier de véhicules motorisés Menaçant peu

REMARQUES

Aucune remarque

ESVM ET EEE

Espèces floristiques à statut particulier observées dans le polygone

Aucune donnée

Espèces fauniques à statut particulier observées dans le polygone

Aucune donnée

Espèces exotiques envahissantes observées dans le polygone

Aucune donnée

PARCELLES

P-2123 - Groupement Tourbière ouverte ombrotrophe

Faite par Joanie Tremblay le 2021-9-21

Latitude: Longitude:

Type de parcelle:

SYNTHÈSE DE LA PARCELLE

Nb d'espèces dominantes FACH ou OBL (A):	<input type="text" value="5"/>
Nb d'espèces dominantes NI (B) :	<input type="text" value="0"/>
Végétation dominée par des hydrophytes (A>B):	<input type="text" value="Oui"/>
Végétation typique des milieux humides:	<input type="text" value="Oui"/>
Présence de sols hydromorphes:	<input type="text" value="Oui"/>
Test d'indicateur hydrologique positif:	<input type="text" value="Oui"/>



DONNÉES BIOPHYSIQUES

Hauteur d'eau au-dessus du sol:	<input type="text" value="0 cm"/>	Mouchetures:	<input type="text" value="Aucun"/>	<input type="text"/>
Profondeur de la nappe (si observée):	<input type="text" value="6-10 cm"/>	Horizon supérieur (cm):	<input type="text" value="60"/>	<input type="text" value="Sable"/>
Pente:	<input type="text" value="0-3% (nulle)"/>	Horizon inférieur (cm):	<input type="text"/>	<input type="text" value="Non observée"/>
Situation topographique:	<input type="text" value="Terrain plat"/>	Roc (si observé):	<input type="text"/>	
Drainage:	<input type="text" value="5-Mauvais"/>	Sol rédoxique (cm):	<input type="text"/>	Sol réductique (cm): <input type="text"/>
		Sol organique (cm):	<input type="text" value="40"/>	<input type="text" value="Mésique"/>

REMARQUES

Aucune remarque

INDICATEURS HYDROLOGIQUES

Inondé	<input type="text"/>	Écorce érodée	<input type="text"/>
Sol saturé d'eau dans les 30 premiers cm	<input checked="" type="checkbox"/>	Racines d'arbres et d'arbustes hors du sol	<input type="text"/>
Lignes de démarcation d'eau (roche, arbres, etc)	<input type="text"/>	Lignes de mousses sur le tronc	<input type="text"/>
Débris ou sédiments apportés par l'eau	<input type="text"/>	Souches hypertrophiées	<input type="text"/>
Odeur du soufre (œuf pourri)	<input type="text"/>	Système racinaire peu profond	<input type="text"/>
Litière noirâtre	<input type="text"/>	Racines adventives	<input type="text"/>
Effet rhizosphère (oxydation autour des racines)	<input type="text"/>	Lenticelles hypertrophiées	<input type="text"/>

RECOUVREMENTS TOTAUX

Strate	Recouvrement
Arborescente (> 4 m)	4%
Arbustive (< 4 m)	80%
Eau	15%
Herbacée	35%
Muscinale	85%
Sol nu / Litière	0%

RECOUVREMENT PAR STRATE ET ESPÈCES PRINCIPALES

Strate	Nom Latin	Statut hydrique ⁷	Désignation	Recouvrement	
				Absolu	Relatif
Arborescente (> 4 m)	Larix laricina	FACH	2	50 %	
Arborescente (> 4 m)	Picea mariana	FACH	2	50 %	
Arbustive (< 4 m)	Alnus incana subsp. rugosa	FACH	20	11,76 %	
Arbustive (< 4 m)	Chamaedaphne calyculata	OBL	60	35,29 %	
Arbustive (< 4 m)	Gaultheria hispidula	NI	2	1,18 %	

Arbustive (< 4 m)	Kalmia angustifolia	NI	8	4,71 %
Arbustive (< 4 m)	Kalmia polifolia	OBL	5	2,94 %
Arbustive (< 4 m)	Picea mariana	FACH	45	26,47 %
Arbustive (< 4 m)	Rhododendron groenlandicum	OBL	10	5,88 %
Arbustive (< 4 m)	Salix pyrifolia	FACH	5	2,94 %
Arbustive (< 4 m)	Vaccinium myrtilloides	NI	15	8,82 %
Herbacée	Carex oligosperma	OBL	15	38,46 %
Herbacée	Carex trisperma	OBL	10	25,64 %
Herbacée	Cornus canadensis	NI	3	7,69 %
Herbacée	Equisetum sylvaticum	FACH	1	2,56 %
Herbacée	Maianthemum trifolium	OBL	5	12,82 %
Herbacée	Scirpus atrocinctus	OBL	5	12,82 %
Muscinale	Mousses		5	5,88 %
Muscinale	Sphagnum sp.	FACH	80	94,12 %

¹ Statut hydrique : * = Statut émis par WSP

IDENTIFICATION

Type de milieu : Tourbière
 Type de groupement : Humique
 Maturité : Tourbière
 Stade successional : Tourbière
 Rareté au niveau régional : Commun

DESCRIPTION POLYGONE

Superficie (m²) : 1 220 000
 Superficie du complexe de milieux humides (m²) :
 Proportion de milieu naturel dans une bande-tampon de 100 m:

HYDROLOGIE

Bande riveraine d'un plan d'eau : N/A
 Lien hydrologique ? : Oui
 Nature du lien : Indirect
 Type du lien : Cours d'eau intermittent
 Position dans le réseau hydrique : En bordure d'au moins un milieu humide
 Présence de dépression humide: 76-100 %

PERTURBATIONS

Végétation perturbée?	Oui	Perturbation Anthropique	
Sols perturbés ?	Non	Coupe totale	Menaçant peu
Milieu affecté par un barrage de castor ?	Non évalué		

REMARQUES

> Troncs et souches

ESVM ET EEE

Espèces floristiques à statut particulier observées dans le polygone

Aucune donnée

Espèces fauniques à statut particulier observées dans le polygone

Aucune donnée

Espèces exotiques envahissantes observées dans le polygone

Aucune donnée

PARCELLES

P-2135 - Groupement Tourbière ouverte ombrotrophe

Faite par François Lambert le 2021-9-20

Latitude: Longitude:

Type de parcelle:

SYNTHÈSE DE LA PARCELLE

Nb d'espèces dominantes FACH ou OBL (A):	<input type="text" value="6"/>
Nb d'espèces dominantes NI (B) :	<input type="text" value="0"/>
Végétation dominée par des hydrophytes (A>B):	<input type="text" value="Oui"/>
Végétation typique des milieux humides:	<input type="text" value="Oui"/>
Présence de sols hydromorphes:	<input type="text" value="Oui"/>
Test d'indicateur hydrologique positif:	<input type="text" value="Oui"/>



DONNÉES BIOPHYSIQUES

Hauteur d'eau au-dessus du sol:	<input type="text" value="0 cm"/>	Mouchetures:	<input type="text" value="Aucun"/>	<input type="text"/>
Profondeur de la nappe (si observée):	<input type="text" value="11-30 cm"/>	Horizon supérieur (cm):	<input type="text" value="10"/>	<input type="text" value="Sable loameux"/>
Pente:	<input type="text" value="0-3% (nulle)"/>	Horizon inférieur (cm):	<input type="text"/>	<input type="text" value="Non évaluée"/>
Situation topographique:	<input type="text" value="Terrain plat"/>	Roc (si observé):	<input type="text"/>	
Drainage:	<input type="text" value="5-Mauvais"/>	Sol rédoxique (cm):	<input type="text"/>	Sol réductique (cm): <input type="text"/>
		Sol organique (cm):	<input type="text" value="35"/>	<input type="text" value="Fibrique"/>

REMARQUES

Aucune remarque

INDICATEURS HYDROLOGIQUES

Inondé	<input type="text"/>	Écorce érodée	<input type="text"/>
Sol saturé d'eau dans les 30 premiers cm	<input checked="" type="checkbox"/>	Racines d'arbres et d'arbustes hors du sol	<input type="text"/>
Lignes de démarcation d'eau (roche, arbres, etc)	<input type="text"/>	Lignes de mousses sur le tronc	<input type="text"/>
Débris ou sédiments apportés par l'eau	<input type="text"/>	Souches hypertrophiées	<input type="text"/>
Odeur du soufre (œuf pourri)	<input type="text"/>	Système racinaire peu profond	<input type="text"/>
Litière noirâtre	<input type="text"/>	Racines adventives	<input type="text"/>
Effet rhizosphère (oxydation autour des racines)	<input type="text"/>	Lenticelles hypertrophiées	<input type="text"/>

RECOUVREMENTS TOTAUX

Strate	Recouvrement
Arborescente (> 4 m)	5%
Arbustive (< 4 m)	90%
Eau	1%
Herbacée	10%
Muscinale	100%
Sol nu / Litière	15%

RECOUVREMENT PAR STRATE ET ESPÈCES PRINCIPALES

Strate	Nom Latin	Statut hydrique ⁷	Désignation	Recouvrement	
				Absolu	Relatif
Arborescente (> 4 m)	<i>Picea mariana</i>	FACH		5	100 %
Arbustive (< 4 m)	<i>Chamaedaphne calyculata</i>	OBL		20	19,7 %
Arbustive (< 4 m)	<i>Kalmia polifolia</i>	OBL		5	4,93 %
Arbustive (< 4 m)	<i>Picea mariana</i>	FACH		30	29,56 %
Arbustive (< 4 m)	<i>Rhododendron groenlandicum</i>	OBL		30	29,56 %

Arbustive (< 4 m)	Vaccinium angustifolium	NI	15	14,78 %
Arbustive (< 4 m)	Vaccinium oxycoccos	OBL	0.5	0,49 %
Arbustive (< 4 m)	Viburnum nudum var. cassinoides	FACH	1	0,99 %
Herbacée	Avenella flexuosa		1	9,09 %
Herbacée	Carex magellanica subsp. irrigua	OBL	2	18,18 %
Herbacée	Eriophorum vaginatum subsp. spissum	OBL	5	45,45 %
Herbacée	Maianthemum trifolium	OBL	2	18,18 %
Herbacée	Rubus chamaemorus	FACH	1	9,09 %
Muscinale	Lichens		5	5 %
Muscinale	Mousses		65	65 %
Muscinale	Sphagnum sp.	FACH	30	30 %

¹ Statut hydrique : * = Statut émis par WSP

IDENTIFICATION

Type de milieu : Tourbière
 Type de groupement : Humique
 Maturité : Tourbière
 Stade successional : Tourbière
 Rareté au niveau régional : Commun

DESCRIPTION POLYGONE

Superficie (m²) : 8 000
 Superficie du complexe de milieux humides (m²) :
 Proportion de milieu naturel dans une bande-tampon de 100 m:

HYDROLOGIE

Bande riveraine d'un plan d'eau : N/A
 Lien hydrologique ? : Oui
 Nature du lien : Indirect
 Type du lien : Cours d'eau intermittent
 Position dans le réseau hydrique : En bordure d'un cours d'eau ou d'un plan d'eau ou fossé
 Présence de dépression humide: 51-75 %

PERTURBATIONS

Végétation perturbée?	Non	Perturbation Anthropique	
Sols perturbés ?	Oui	Autre - Anthropique	Menaçant beaucoup
Milieu affecté par un barrage de castor ?	Non		

REMARQUES

> Remarques générales : PROBABLEMENT LE CE INT. SITUÉ AU N-E DU POLY

VIEUX ORNIÉRAGE IMPORTANT CICATRICE LE POLY

ESVM ET EEE

Espèces floristiques à statut particulier observées dans le polygone

Aucune donnée

Espèces fauniques à statut particulier observées dans le polygone

Aucune donnée

Espèces exotiques envahissantes observées dans le polygone

Aucune donnée

PARCELLES

P-2137 - Groupement Tourbière ouverte ombrotrophe

Faite par Laurie St-Onge le 2021-9-21

Latitude: 49,04583 Longitude: -75,37448

Type de parcelle: Parcelle complète

SYNTHÈSE DE LA PARCELLE

Nb d'espèces dominantes FACH ou OBL (A):	5
Nb d'espèces dominantes NI (B) :	1
Végétation dominée par des hydrophytes (A>B):	Oui
Végétation typique des milieux humides:	Oui
Présence de sols hydromorphes:	Oui
Test d'indicateur hydrologique positif:	Oui



DONNÉES BIOPHYSIQUES

Hauteur d'eau au-dessus du sol:	0 cm	Mouchetures:	Aucun	
Profondeur de la nappe (si observée):	>30 cm	Horizon supérieur (cm):		Non observée
Pente:	31-40% (forte)	Horizon inférieur (cm):		Non observée
Situation topographique:	Dépression	Roc (si observé):		
Drainage:	4-Imparfait	Sol rédoxique (cm):		Sol réductique (cm):
		Sol organique (cm):	40	Fibrique

REMARQUES

Aucune remarque

INDICATEURS HYDROLOGIQUES

Inondé		Écorce érodée	
Sol saturé d'eau dans les 30 premiers cm	X	Racines d'arbres et d'arbustes hors du sol	
Lignes de démarcation d'eau (roche, arbres, etc)		Lignes de mousses sur le tronc	
Débris ou sédiments apportés par l'eau		Souches hypertrophiées	
Odeur du soufre (œuf pourri)		Système racinaire peu profond	
Litière noirâtre		Racines adventives	
Effet rhizosphère (oxydation autour des racines)		Lenticelles hypertrophiées	

RECOUVEREMENTS TOTAUX

Strate	Recouvrement
Arborescente (> 4 m)	5%
Arbustive (< 4 m)	80%
Herbacée	20%
Muscinale	90%
Eau	5%

RECOUVEREMENT PAR STRATE ET ESPÈCES PRINCIPALES

Strate	Nom Latin	Statut hydrique ¹	Désignation	Recouvrement	
				Absolu	Relatif
Arborescente (> 4 m)	<i>Picea mariana</i>	FACH		5	100 %
Arbustive (< 4 m)	<i>Alnus incana</i> subsp. <i>rugosa</i>	FACH		5	6,94 %
Arbustive (< 4 m)	<i>Chamaedaphne calyculata</i>	OBL		10	13,89 %
Arbustive (< 4 m)	<i>Gaultheria hispidula</i>	NI		2	2,78 %
Arbustive (< 4 m)	<i>Picea mariana</i>	FACH		20	27,78 %
Arbustive (< 4 m)	<i>Rhododendron groenlandicum</i>	OBL		15	20,83 %

Arbustive (< 4 m)	Rubus chamaemorus	FACH	3	4,17 %
Arbustive (< 4 m)	Vaccinium angustifolium	NI	5	6,94 %
Arbustive (< 4 m)	Vaccinium myrtilloides	NI	10	13,89 %
Arbustive (< 4 m)	Vaccinium oxycoccos	OBL	2	2,78 %
Herbacée	Carex sp.	-	5	20 %
Herbacée	Carex trisperma	OBL	10	40 %
Herbacée	Cornus canadensis	NI	2	8 %
Herbacée	Eriophorum angustifolium subsp. angustifolium	OBL	3	12 %
Herbacée	Scirpus atrocinctus	OBL	5	20 %

¹ Statut hydrique : * = Statut émis par WSP

IDENTIFICATION

Type de milieu : Tourbière
Type de groupement : Humique
Maturité : Tourbière
Stade successional : Tourbière
Rareté au niveau régional : Commun

DESCRIPTION POLYGONE

Superficie (m²) : 73 000
Superficie du complexe de milieux humides (m²) :
Proportion de milieu naturel dans une bande-tampon de 100 m:

HYDROLOGIE

Bande riveraine d'un plan d'eau : N/A
Lien hydrologique ? : Non
Nature du lien :
Type du lien :
Position dans le réseau hydrique : En bordure d'au moins un milieu humide
Présence de dépression humide: 76-100 %

PERTURBATIONS

Végétation perturbée? Non
Sols perturbés ? Oui
Milieu affecté par un barrage de castor ? Non

Perturbation Anthropique

Autre - Anthropique

Menaçant peu

REMARQUES

> Troncs et souches
> Présence de chicots
> Remarques générales : Ornières profondes

ESVM ET EEE

Espèces floristiques à statut particulier observées dans le polygone

Aucune donnée

Espèces fauniques à statut particulier observées dans le polygone

Aucune donnée

Espèces exotiques envahissantes observées dans le polygone

Aucune donnée

PARCELLES

P-2139 - Groupement Tourbière ouverte ombrotrophe

Faite par François Lambert le 2021-9-21

Latitude: Longitude:

Type de parcelle:

SYNTHÈSE DE LA PARCELLE

Nb d'espèces dominantes FACH ou OBL (A):	<input type="text" value="8"/>
Nb d'espèces dominantes NI (B) :	<input type="text" value="0"/>
Végétation dominée par des hydrophytes (A>B):	<input type="text" value="Oui"/>
Végétation typique des milieux humides:	<input type="text" value="Oui"/>
Présence de sols hydromorphes:	<input type="text" value="Oui"/>
Test d'indicateur hydrologique positif:	<input type="text" value="Oui"/>



DONNÉES BIOPHYSIQUES

Hauteur d'eau au-dessus du sol:	<input type="text" value="0 cm"/>	Mouchetures:	<input type="text" value="Aucun"/>	<input type="text"/>
Profondeur de la nappe (si observée):	<input type="text" value="Non atteinte"/>	Horizon supérieur (cm):	<input type="text"/>	<input type="text" value="Non évaluée"/>
Pente:	<input type="text" value="0-3% (nulle)"/>	Horizon inférieur (cm):	<input type="text"/>	<input type="text" value="Non évaluée"/>
Situation topographique:	<input type="text" value="Terrain plat"/>	Roc (si observé):	<input type="text"/>	
Drainage:	<input type="text" value="5-Mauvais"/>	Sol rédoxique (cm):	<input type="text"/>	Sol réductique (cm): <input type="text"/>
		Sol organique (cm):	<input type="text" value="40"/>	<input type="text" value="Fibrique"/>

REMARQUES

Aucune remarque

INDICATEURS HYDROLOGIQUES

Inondé	<input type="text"/>	Écorce érodée	<input type="text"/>
Sol saturé d'eau dans les 30 premiers cm	<input type="text"/>	Racines d'arbres et d'arbustes hors du sol	<input type="text"/>
Lignes de démarcation d'eau (roche, arbres, etc)	<input type="text"/>	Lignes de mousses sur le tronc	<input checked="" type="checkbox"/>
Débris ou sédiments apportés par l'eau	<input type="text"/>	Souches hypertrophiées	<input type="text"/>
Odeur du soufre (œuf pourri)	<input type="text"/>	Système racinaire peu profond	<input checked="" type="checkbox"/>
Litière noirâtre	<input type="text"/>	Racines adventives	<input type="text"/>
Effet rhizosphère (oxydation autour des racines)	<input type="text"/>	Lenticelles hypertrophiées	<input type="text"/>

RECOUVEREMENTS TOTAUX

Strate	Recouvrement
Arborescente (> 4 m)	15%
Arbustive (< 4 m)	90%
Eau	0%
Herbacée	10%
Muscinale	100%
Sol nu / Litière	10%

RECOUVREMENT PAR STRATE ET ESPÈCES PRINCIPALES

Strate	Nom Latin	Statut hydrique ⁷	Désignation	Recouvrement	
				Absolu	Relatif
Arborescente (> 4 m)	Betula papyrifera	NI		0.5	3,23 %
Arborescente (> 4 m)	Picea mariana	FACH		15	96,77 %
Arbustive (< 4 m)	Alnus incana subsp. rugosa	FACH		10	9,01 %
Arbustive (< 4 m)	Chamaedaphne calyculata	OBL		50	45,05 %
Arbustive (< 4 m)	Gaultheria hispidula	NI		2	1,8 %

Arbustive (< 4 m)	Kalmia angustifolia	NI	5	4,5 %
Arbustive (< 4 m)	Kalmia polifolia	OBL	3	2,7 %
Arbustive (< 4 m)	Picea mariana	FACH	20	18,02 %
Arbustive (< 4 m)	Rhododendron groenlandicum	OBL	20	18,02 %
Arbustive (< 4 m)	Vaccinium oxycoccos	OBL	1	0,9 %
Herbacée	Carex echinata	OBL	2	14,29 %
Herbacée	Carex oligosperma	OBL	3	21,43 %
Herbacée	Carex pauciflora	OBL	3	21,43 %
Herbacée	Rubus chamaemorus	FACH	5	35,71 %
Herbacée	Typha latifolia	OBL	1	7,14 %
Muscinale	Mousses		10	10 %
Muscinale	Sphagnum sp.	FACH	90	90 %

¹ Statut hydrique : * = Statut émis par WSP

Parcelles de validation

P-2139-V01 (PE2.0278)

Faite par François Lambert le 2021-9-

Latitude:

Longitude:

Type de parcelle:

Parcelle associée:



IDENTIFICATION

Type de milieu :	Tourbière
Type de groupement :	Humique
Maturité :	Tourbière
Stade successional :	Tourbière
Rareté au niveau régional :	Commun

DESCRIPTION POLYGONE

Superficie (m ²) :	17 000
Superficie du complexe de milieux humides (m ²) :	
Proportion de milieu naturel dans une bande-tampon de 100 m :	

HYDROLOGIE

Bande riveraine d'un plan d'eau :	N/A
Lien hydrologique ? :	Non
Nature du lien :	
Type du lien :	
Position dans le réseau hydrique :	Isolé
Présence de dépression humide :	51-75 %

PERTURBATIONS

Végétation perturbée ?	Non
Sols perturbés ?	Non
Milieu affecté par un barrage de castor ?	Non

REMARQUES

Aucune remarque

ESVM ET EEE

Espèces floristiques à statut particulier observées dans le polygone

Aucune donnée

Espèces fauniques à statut particulier observées dans le polygone

Aucune donnée

Espèces exotiques envahissantes observées dans le polygone

Aucune donnée

PARCELLES

P-2144-V01 - Groupement Tourbière ouverte ombrotrophe

Faite par Laurie St-Onge le 2021-9-21

Latitude: Longitude:

Type de parcelle:

SYNTHÈSE DE LA PARCELLE

Nb d'espèces dominantes FACH ou OBL (A):	<input type="text" value="3"/>
Nb d'espèces dominantes NI (B) :	<input type="text" value="0"/>
Végétation dominée par des hydrophytes (A>B):	<input type="text" value="Oui"/>
Végétation typique des milieux humides:	<input type="text" value="Oui"/>
Présence de sols hydromorphes:	<input type="text" value="Oui"/>
Test d'indicateur hydrologique positif:	<input type="text" value="Oui"/>



DONNÉES BIOPHYSIQUES

Hauteur d'eau au-dessus du sol:	<input type="text" value="0 cm"/>	Mouchetures:	<input type="text" value="Aucun"/>	<input type="text"/>
Profondeur de la nappe (si observée):	<input type="text" value=">30 cm"/>	Horizon supérieur (cm):	<input type="text"/>	<input type="text" value="Non observée"/>
Pente:	<input type="text" value="4-8% (faible)"/>	Horizon inférieur (cm):	<input type="text"/>	<input type="text" value="Non observée"/>
Situation topographique:	<input type="text" value="Buton et cuvette (mosaïque)"/>	Roc (si observé):	<input type="text"/>	
Drainage:	<input type="text" value="4-Imparfait"/>	Sol rédoxique (cm):	<input type="text"/>	Sol réductique (cm): <input type="text"/>
		Sol organique (cm):	<input type="text" value="40"/>	<input type="text" value="Fibrique"/>

REMARQUES

Aucune remarque

INDICATEURS HYDROLOGIQUES

Inondé	<input type="text"/>	Écorce érodée	<input type="text"/>
Sol saturé d'eau dans les 30 premiers cm	<input checked="" type="checkbox"/>	Racines d'arbres et d'arbustes hors du sol	<input type="text"/>
Lignes de démarcation d'eau (roche, arbres, etc)	<input type="text"/>	Lignes de mousses sur le tronc	<input type="text"/>
Débris ou sédiments apportés par l'eau	<input type="text"/>	Souches hypertrophiées	<input type="text"/>
Odeur du soufre (œuf pourri)	<input type="text"/>	Système racinaire peu profond	<input type="text"/>
Litière noirâtre	<input type="text"/>	Racines adventives	<input type="text"/>
Effet rhizosphère (oxydation autour des racines)	<input type="text"/>	Lenticelles hypertrophiées	<input type="text"/>

RECOUVREMENTS TOTAUX

Strate	Recouvrement
Arborescente (> 4 m)	20%
Arbustive (< 4 m)	85%
Herbacée	5%
Muscinale	90%
Eau	5%

RECOUVREMENT PAR STRATE ET ESPÈCES PRINCIPALES

Strate	Nom Latin	Statut hydrique ⁷	Désignation	Recouvrement	
				Absolu	Relatif
Arborescente (> 4 m)	Picea mariana	FACH		20	100 %
Arbustive (< 4 m)	Chamaedaphne calyculata	OBL		10	27,17 %
Arbustive (< 4 m)	Chamaedaphne calyculata	OBL		15	27,17 %
Arbustive (< 4 m)	Gaultheria hispidula	NI		2	2,17 %
Arbustive (< 4 m)	Larix laricina	FACH		5	5,43 %

Arbustive (< 4 m)	Picea mariana	FACH	25	27,17 %
Arbustive (< 4 m)	Rhododendron groenlandicum	OBL	10	10,87 %
Arbustive (< 4 m)	Rubus chamaemorus	FACH	3	3,26 %
Arbustive (< 4 m)	Vaccinium angustifolium	NI	5	5,43 %
Arbustive (< 4 m)	Vaccinium myrtilloides	NI	10	10,87 %
Arbustive (< 4 m)	Vaccinium oxycoccos	OBL	2	2,17 %
Arbustive (< 4 m)	Viburnum nudum var. cassinoides	FACH	5	5,43 %
Herbacée	Carex trisperma	OBL	3	42,86 %
Herbacée	Coptis trifolia	NI	2	28,57 %
Herbacée	Maianthemum trifolium	OBL	2	28,57 %

¹ Statut hydrique : * = Statut émis par WSP

IDENTIFICATION

Type de milieu : Tourbière
 Type de groupement : Humique
 Maturité : Intermédiaire
 Stade successional : Tourbière
 Rareté au niveau régional : Commun

DESCRIPTION POLYGONE

Superficie (m²) : 188 000
 Superficie du complexe de milieux humides (m²) :
 Proportion de milieu naturel dans une bande-tampon de 100 m:

HYDROLOGIE

Bande riveraine d'un plan d'eau : N/A
 Lien hydrologique ? : Non
 Nature du lien :
 Type du lien :
 Position dans le réseau hydrique : En bordure d'au moins un milieu humide
 Présence de dépression humide: 76-100 %

PERTURBATIONS

Végétation perturbée?	Non	Perturbation Anthropique	
Sols perturbés ?	Non	Sentier de véhicules motorisés	Menaçant peu
Milieu affecté par un barrage de castor ?	Non		

REMARQUES

Aucune remarque

ESVM ET EEE

Espèces floristiques à statut particulier observées dans le polygone

Aucune donnée

Espèces fauniques à statut particulier observées dans le polygone

Aucune donnée

Espèces exotiques envahissantes observées dans le polygone

Aucune donnée

PARCELLES

P-2153 - Groupement Tourbière ouverte ombrotrophe

Faite par Joanie Tremblay le 2021-9-21

Latitude: 49,04253 Longitude: -75,38588

Type de parcelle: Parcelle complète

SYNTHÈSE DE LA PARCELLE

Nb d'espèces dominantes FACH ou OBL (A):	5
Nb d'espèces dominantes NI (B) :	0
Végétation dominée par des hydrophytes (A>B):	Oui
Végétation typique des milieux humides:	Oui
Présence de sols hydromorphes:	Oui
Test d'indicateur hydrologique positif:	Oui



DONNÉES BIOPHYSIQUES

Hauteur d'eau au-dessus du sol:	0 cm	Mouchetures:	Aucun	
Profondeur de la nappe (si observée):	11-30 cm	Horizon supérieur (cm):		Non observée
Pente:	0-3% (nulle)	Horizon inférieur (cm):		Non observée
Situation topographique:	Terrain plat	Roc (si observé):		
Drainage:	5-Mauvais	Sol rédoxique (cm):		Sol réductique (cm):
		Sol organique (cm):	80	Mésique

REMARQUES

Aucune remarque

INDICATEURS HYDROLOGIQUES

Inondé		Écorce érodée	
Sol saturé d'eau dans les 30 premiers cm	X	Racines d'arbres et d'arbustes hors du sol	
Lignes de démarcation d'eau (roche, arbres, etc)		Lignes de mousses sur le tronc	
Débris ou sédiments apportés par l'eau		Souches hypertrophiées	
Odeur du soufre (œuf pourri)		Système racinaire peu profond	
Litière noirâtre		Racines adventives	
Effet rhizosphère (oxydation autour des racines)		Lenticelles hypertrophiées	

RECOUVREMENTS TOTAUX

Strate	Recouvrement
Arborescente (> 4 m)	15%
Arbustive (< 4 m)	80%
Eau	0%
Herbacée	5%
Muscinale	100%
Sol nu / Litière	0%

RECOUVREMENT PAR STRATE ET ESPÈCES PRINCIPALES

Strate	Nom Latin	Statut hydrique ⁷	Désignation	Recouvrement Absolu	Recouvrement Relatif
Arborescente (> 4 m)	Picea mariana	FACH		15	100 %
Arbustive (< 4 m)	Chamaedaphne calyculata	OBL		40	25,97 %
Arbustive (< 4 m)	Gaultheria hispidula	NI		1	0,65 %
Arbustive (< 4 m)	Kalmia angustifolia	NI		5	3,25 %
Arbustive (< 4 m)	Kalmia polifolia	OBL		8	5,19 %

Arbustive (< 4 m)	Picea mariana	FACH	35	22,73 %
Arbustive (< 4 m)	Rhododendron groenlandicum	OBL	45	29,22 %
Arbustive (< 4 m)	Vaccinium myrtilloides	NI	20	12,99 %
Herbacée	Maianthemum trifolium	OBL	1	25 %
Herbacée	Rubus chamaemorus	FACH	3	75 %
Muscinale	Lichens		15	15 %
Muscinale	Mousses		35	35 %
Muscinale	Sphagnum sp.	FACH	50	50 %
Autre espèce observée	Alnus incana subsp. rugosa	FACH		
Autre espèce observée	Calamagrostis canadensis	FACH		
Autre espèce observée	Carex magellanica subsp. irrigua	OBL		
Autre espèce observée	Carex trisperma	OBL		
Autre espèce observée	Clintonia borealis	NI		
Autre espèce observée	Scirpus atrocinctus	OBL		

¹ Statut hydrique: * = Statut émis par WSP

Parcelles de validation

P-2151 (PE3.0184)

Faite par Joanie Tremblay le 2021-9-

Latitude:

Longitude:

Type de parcelle:

Parcelle associée:



P-2151-V01 (PE3.0190)

Faite par Joanie Tremblay le 2021-9-

Latitude:

Longitude:

Type de parcelle:

Parcelle associée:



P-2151-V02 (PE3.0188)

Faite par Joanie Tremblay le 2021-9-

Latitude:

Longitude:

Type de parcelle:

Parcelle associée:



P-2153-V02 (PE3.0187)

Faite par Joanie Tremblay le 2021-9-

Latitude:

Longitude:

Type de parcelle:

Parcelle associée:



P-2154 (PE3.0186)

Faite par Joanie Tremblay le 2021-9-

Latitude:

Longitude:

Type de parcelle:

Parcelle associée:



P-2157 (PE3.0189)

Faite par Joanie Tremblay le 2021-9-

Latitude:

Longitude:

Type de parcelle:

Parcelle associée:



IDENTIFICATION

Type de milieu : Tourbière
 Type de groupement : Humique
 Maturité : Tourbière
 Stade successional : Herbaçaie/arbustaie/marécage arbustif > De transition
 Rareté au niveau régional : Commun

DESCRIPTION POLYGONE

Superficie (m²) : 188 000
 Superficie du complexe de milieux humides (m²) :
 Proportion de milieu naturel dans une bande-tampon de 100 m:

HYDROLOGIE

Bande riveraine d'un plan d'eau : N/A
 Lien hydrologique ? : Oui
 Nature du lien : Indirect
 Type du lien : Cours d'eau permanent
 Position dans le réseau hydrique : En bordure d'au moins un milieu humide
 Présence de dépression humide: 76-100 %

PERTURBATIONS

Végétation perturbée?	Non	Perturbation Anthropique	
Sols perturbés ?	Oui	Autre - Anthropique	Menaçant beaucoup
Milieu affecté par un barrage de castor ?	Non		

REMARQUES

> Mares temporaires pour la reproduction des anoues
 > Remarques générales : Ornières profondes

ESVM ET EEE

Espèces floristiques à statut particulier observées dans le polygone

Aucune donnée

Espèces fauniques à statut particulier observées dans le polygone

Aucune donnée

Espèces exotiques envahissantes observées dans le polygone

Aucune donnée

PARCELLES

P-2158 - Groupement Tourbière ouverte ombrotrophe

Faite par François Lambert le 2021-9-21

Latitude: 49,04370 Longitude: -75,38269

Type de parcelle: Parcelle complète

SYNTHÈSE DE LA PARCELLE

Nb d'espèces dominantes FACH ou OBL (A):	4
Nb d'espèces dominantes NI (B) :	2
Végétation dominée par des hydrophytes (A>B):	Oui
Végétation typique des milieux humides:	Oui
Présence de sols hydromorphes:	Oui
Test d'indicateur hydrologique positif:	Oui



DONNÉES BIOPHYSIQUES

Hauteur d'eau au-dessus du sol:	0 cm	Mouchetures:	Aucun	
Profondeur de la nappe (si observée):	Non atteinte	Horizon supérieur (cm):	10	Sable loameux
Pente:	4-8% (faible)	Horizon inférieur (cm):		Non évaluée
Situation topographique:	mi-pente	Roc (si observé):		
Drainage:	5-Mauvais	Sol rédoxique (cm):		Sol réductique (cm):
		Sol organique (cm):	30	Mésique

REMARQUES

Aucune remarque

INDICATEURS HYDROLOGIQUES

Inondé		Écorce érodée	
Sol saturé d'eau dans les 30 premiers cm		Racines d'arbres et d'arbustes hors du sol	
Lignes de démarcation d'eau (roche, arbres, etc)		Lignes de mousses sur le tronc	X
Débris ou sédiments apportés par l'eau		Souches hypertrophiées	
Odeur du soufre (œuf pourri)		Système racinaire peu profond	X
Litière noirâtre	X	Racines adventives	
Effet rhizosphère (oxydation autour des racines)		Lenticelles hypertrophiées	

RECOUVREMENTS TOTAUX

Strate	Recouvrement
Arborescente (> 4 m)	5%
Arbustive (< 4 m)	90%
Eau	7%
Herbacée	5%
Muscinale	90%
Sol nu / Litière	10%

RECOUVREMENT PAR STRATE ET ESPÈCES PRINCIPALES

Strate	Nom Latin	Statut hydrique ⁷	Désignation	Recouvrement	
				Absolu	Relatif
Arborescente (> 4 m)	<i>Picea mariana</i>	FACH		5	100 %
Arbustive (< 4 m)	<i>Betula papyrifera</i>	NI		1	0,99 %
Arbustive (< 4 m)	<i>Chamaedaphne calyculata</i>	OBL		10	9,9 %
Arbustive (< 4 m)	<i>Gaultheria hispidula</i>	NI		1	0,99 %
Arbustive (< 4 m)	<i>Kalmia angustifolia</i>	NI		10	9,9 %

Arbustive (< 4 m)	Kalmia polifolia	OBL	3	2,97 %
Arbustive (< 4 m)	Picea mariana	FACH	10	9,9 %
Arbustive (< 4 m)	Pinus banksiana	NI	5	4,95 %
Arbustive (< 4 m)	Rhododendron groenlandicum	OBL	50	49,5 %
Arbustive (< 4 m)	Vaccinium angustifolium	NI	10	9,9 %
Arbustive (< 4 m)	Vaccinium oxycoccos	OBL	1	0,99 %
Herbacée	Eriophorum vaginatum subsp. spissum	OBL	5	50 %
Herbacée	Lycopodium annotinum	NI	5	50 %
Muscinale	Mousses		30	33,33 %
Muscinale	Sphagnum sp.	FACH	60	66,67 %

¹ Statut hydrique : * = Statut émis par WSP

IDENTIFICATION

Type de milieu : Tourbière
 Type de groupement : Humique
 Maturité : Tourbière
 Stade successional : Tourbière
 Rareté au niveau régional : Commun

DESCRIPTION POLYGONE

Superficie (m²) : 188 000
 Superficie du complexe de milieux humides (m²) :
 Proportion de milieu naturel dans une bande-tampon de 100 m:

HYDROLOGIE

Bande riveraine d'un plan d'eau : N/A
 Lien hydrologique ? : Oui
 Nature du lien : Indirect
 Type du lien : Cours d'eau permanent
 Position dans le réseau hydrique : En bordure d'au moins un milieu humide
 Présence de dépression humide: 76-100 %

PERTURBATIONS

Végétation perturbée? Non
 Sols perturbés ? Non
 Milieu affecté par un barrage de castor ? Non

Perturbation Anthropique

Sentier de véhicules motorisés Menaçant peu

REMARQUES

Aucune remarque

ESVM ET EEE

Espèces floristiques à statut particulier observées dans le polygone

Aucune donnée

Espèces fauniques à statut particulier observées dans le polygone

Aucune donnée

Espèces exotiques envahissantes observées dans le polygone

Aucune donnée

PARCELLES

P-2159 - Groupement Tourbière ouverte ombrotrophe

Faite par Joanie Tremblay le 2021-9-23

Latitude: Longitude:

Type de parcelle:

SYNTHÈSE DE LA PARCELLE

Nb d'espèces dominantes FACH ou OBL (A):	<input type="text" value="5"/>
Nb d'espèces dominantes NI (B) :	<input type="text" value="1"/>
Végétation dominée par des hydrophytes (A>B):	<input type="text" value="Oui"/>
Végétation typique des milieux humides:	<input type="text" value="Oui"/>
Présence de sols hydromorphes:	<input type="text" value="Oui"/>
Test d'indicateur hydrologique positif:	<input type="text" value="Oui"/>



DONNÉES BIOPHYSIQUES

Hauteur d'eau au-dessus du sol:	<input type="text" value="0 cm"/>	Mouchetures:	<input type="text" value="Aucun"/>	<input type="text"/>
Profondeur de la nappe (si observée):	<input type="text" value=">30 cm"/>	Horizon supérieur (cm):	<input type="text" value="50"/>	<input type="text" value="Sable"/>
Pente:	<input type="text" value="4-8% (faible)"/>	Horizon inférieur (cm):	<input type="text"/>	<input type="text" value="Non observée"/>
Situation topographique:	<input type="text" value="Terrain plat"/>	Roc (si observé):	<input type="text"/>	
Drainage:	<input type="text" value="5-Mauvais"/>	Sol rédoxique (cm):	<input type="text"/>	Sol réductique (cm): <input type="text"/>
		Sol organique (cm):	<input type="text" value="30"/>	<input type="text" value="Fibrique"/>

REMARQUES

Aucune remarque

INDICATEURS HYDROLOGIQUES

Inondé	<input type="text"/>	Écorce érodée	<input type="text"/>
Sol saturé d'eau dans les 30 premiers cm	<input checked="" type="checkbox"/>	Racines d'arbres et d'arbustes hors du sol	<input type="text"/>
Lignes de démarcation d'eau (roche, arbres, etc)	<input type="text"/>	Lignes de mousses sur le tronc	<input type="text"/>
Débris ou sédiments apportés par l'eau	<input type="text"/>	Souches hypertrophiées	<input type="text"/>
Odeur du soufre (œuf pourri)	<input type="text"/>	Système racinaire peu profond	<input type="text"/>
Litière noirâtre	<input type="text"/>	Racines adventives	<input type="text"/>
Effet rhizosphère (oxydation autour des racines)	<input type="text"/>	Lenticelles hypertrophiées	<input type="text"/>

RECOUVREMENTS TOTAUX

Strate	Recouvrement
Arborescente (> 4 m)	15%
Arbustive (< 4 m)	100%
Eau	0%
Herbacée	10%
Muscinale	100%
Sol nu / Litière	0%

RECOUVREMENT PAR STRATE ET ESPÈCES PRINCIPALES

Strate	Nom Latin	Statut hydrique ⁷	Désignation	Recouvrement	
				Absolu	Relatif
Arborescente (> 4 m)	Picea mariana	FACH		15	100 %
Arbustive (< 4 m)	Alnus incana subsp. rugosa	FACH		3	1,69 %
Arbustive (< 4 m)	Chamaedaphne calyculata	OBL		5	2,82 %
Arbustive (< 4 m)	Gaultheria hispidula	NI		2	1,13 %
Arbustive (< 4 m)	Kalmia angustifolia	NI		5	2,82 %

Arbustive (< 4 m)	Picea mariana	FACH	65	36,72 %
Arbustive (< 4 m)	Rhododendron groenlandicum	OBL	75	42,37 %
Arbustive (< 4 m)	Salix pyrifolia	FACH	7	3,95 %
Arbustive (< 4 m)	Vaccinium angustifolium	NI	15	8,47 %
Herbacée	Cornus canadensis	NI	5	62,5 %
Herbacée	Rubus chamaemorus	FACH	3	37,5 %
Muscinale	Lichens		15	15 %
Muscinale	Mousses		50	50 %
Muscinale	Sphagnum sp.	FACH	35	35 %

¹ Statut hydrique : * = Statut émis par WSP

IDENTIFICATION

Type de milieu :	Tourbière
Type de groupement :	Humique
Maturité :	Tourbière
Stade successional :	Tourbière
Rareté au niveau régional :	Commun

DESCRIPTION POLYGONE

Superficie (m ²) :	188 000
Superficie du complexe de milieux humides (m ²) :	
Proportion de milieu naturel dans une bande-tampon de 100 m :	

HYDROLOGIE

Bande riveraine d'un plan d'eau :	N/A
Lien hydrologique ? :	Non
Nature du lien :	
Type du lien :	
Position dans le réseau hydrique :	En bordure d'au moins un milieu humide
Présence de dépression humide :	76-100 %

PERTURBATIONS

Végétation perturbée ?	Non
Sols perturbés ?	Non
Milieu affecté par un barrage de castor ?	Non

REMARQUES

Aucune remarque

ESVM ET EEE

Espèces floristiques à statut particulier observées dans le polygone

Aucune donnée

Espèces fauniques à statut particulier observées dans le polygone

Aucune donnée

Espèces exotiques envahissantes observées dans le polygone

Aucune donnée

PARCELLES

P-2161 - Groupement Tourbière ouverte ombrotrophe

Faite par Pascale Boulay le 2021-9-23

Latitude: 49,04294 Longitude: -75,38313

Type de parcelle: Parcelle complète

SYNTHÈSE DE LA PARCELLE

Nb d'espèces dominantes FACH ou OBL (A):	3
Nb d'espèces dominantes NI (B) :	2
Végétation dominée par des hydrophytes (A>B):	Oui
Végétation typique des milieux humides:	Oui
Présence de sols hydromorphes:	Oui
Test d'indicateur hydrologique positif:	Oui



DONNÉES BIOPHYSIQUES

Hauteur d'eau au-dessus du sol:	0 cm	Mouchetures:	Aucun	
Profondeur de la nappe (si observée):	Non atteinte	Horizon supérieur (cm):		Non observée
Pente:	4-8% (faible)	Horizon inférieur (cm):		Non observée
Situation topographique:	mi-pente	Roc (si observé):		
Drainage:	4-Imparfait	Sol rédoxique (cm):		Sol réductique (cm):
		Sol organique (cm):	35	Mésique

REMARQUES

Aucune remarque

INDICATEURS HYDROLOGIQUES

Inondé		Écorce érodée	
Sol saturé d'eau dans les 30 premiers cm		Racines d'arbres et d'arbustes hors du sol	
Lignes de démarcation d'eau (roche, arbres, etc)		Lignes de mousses sur le tronc	
Débris ou sédiments apportés par l'eau		Souches hypertrophiées	
Odeur du soufre (œuf pourri)	X	Système racinaire peu profond	
Litière noirâtre		Racines adventives	
Effet rhizosphère (oxydation autour des racines)		Lenticelles hypertrophiées	

RECOUVEREMENTS TOTAUX

Strate	Recouvrement
Arborescente (> 4 m)	5%
Arbustive (< 4 m)	80%
Eau	0%
Herbacée	15%
Muscinale	95%
Sol nu / Litière	5%

RECOUVREMENT PAR STRATE ET ESPÈCES PRINCIPALES

Strate	Nom Latin	Statut hydrique ⁷	Désignation	Recouvrement	
				Absolu	Relatif
Arborescente (> 4 m)	<i>Picea mariana</i>	FACH		9	100 %
Arbustive (< 4 m)	<i>Alnus incana</i> subsp. <i>rugosa</i>	FACH		10	7,3 %
Arbustive (< 4 m)	<i>Gaultheria hispidula</i>	NI		7	5,11 %
Arbustive (< 4 m)	<i>Kalmia angustifolia</i>	NI		5	3,65 %
Arbustive (< 4 m)	<i>Picea mariana</i>	FACH		50	36,5 %

Arbustive (< 4 m)	Rhododendron groenlandicum	OBL	50	36,5 %
Arbustive (< 4 m)	Vaccinium myrtilloides	NI	15	10,95 %
Herbacée	Clintonia borealis	NI	2	22,22 %
Herbacée	Cornus canadensis	NI	7	77,78 %
Muscinale	Lichens		30	31,58 %
Muscinale	Sphagnum sp.	FACH	65	68,42 %
Autre espèce observée	Calamagrostis canadensis	FACH		
Autre espèce observée	Cornus stolonifera	FACH		
Autre espèce observée	Salix humilis var. humilis	NI*		
Autre espèce observée	Sorbus americana	NI		

¹ Statut hydrique : * = Statut émis par WSP

IDENTIFICATION

Type de milieu :	Tourbière
Type de groupement :	Humique
Maturité :	Tourbière
Stade successional :	Tourbière
Rareté au niveau régional :	Commun

DESCRIPTION POLYGONE

Superficie (m ²) :	5 000
Superficie du complexe de milieux humides (m ²) :	
Proportion de milieu naturel dans une bande-tampon de 100 m :	

HYDROLOGIE

Bande riveraine d'un plan d'eau :	N/A
Lien hydrologique ? :	Oui
Nature du lien :	Indirect
Type du lien :	Cours d'eau permanent
Position dans le réseau hydrique :	En bordure d'au moins un milieu humide
Présence de dépression humide :	76-100 %

PERTURBATIONS

Végétation perturbée ?	Non
Sols perturbés ?	Non
Milieu affecté par un barrage de castor ?	Non

REMARQUES

- > Troncs et souches
- > Présence de chicots

ESVM ET EEE

Espèces floristiques à statut particulier observées dans le polygone

Aucune donnée

Espèces fauniques à statut particulier observées dans le polygone

Aucune donnée

Espèces exotiques envahissantes observées dans le polygone

Aucune donnée

PARCELLES

P-2169 - Groupement Tourbière ouverte ombrotrophe

Faite par François Lambert le 2021-9-21

Latitude: 49,04446 Longitude: -75,38362

Type de parcelle: Parcelle complète

SYNTHÈSE DE LA PARCELLE

Nb d'espèces dominantes FACH ou OBL (A):	6
Nb d'espèces dominantes NI (B) :	0
Végétation dominée par des hydrophytes (A>B):	Oui
Végétation typique des milieux humides:	Oui
Présence de sols hydromorphes:	Oui
Test d'indicateur hydrologique positif:	Oui



DONNÉES BIOPHYSIQUES

Hauteur d'eau au-dessus du sol:	0 cm	Mouchetures:	Aucun	
Profondeur de la nappe (si observée):	Non atteinte	Horizon supérieur (cm):	10	Limon
Pente:	4-8% (faible)	Horizon inférieur (cm):	5	Sable loameux
Situation topographique:	Bas de pente	Roc (si observé):		
Drainage:	5-Mauvais	Sol rédoxique (cm):		Sol réductique (cm):
		Sol organique (cm):	30	Fibrique

REMARQUES

Aucune remarque

INDICATEURS HYDROLOGIQUES

Inondé		Écorce érodée	
Sol saturé d'eau dans les 30 premiers cm	X	Racines d'arbres et d'arbustes hors du sol	
Lignes de démarcation d'eau (roche, arbres, etc)		Lignes de mousses sur le tronc	X
Débris ou sédiments apportés par l'eau		Souches hypertrophiées	
Odeur du soufre (œuf pourri)		Système racinaire peu profond	X
Litière noirâtre		Racines adventives	
Effet rhizosphère (oxydation autour des racines)		Lenticelles hypertrophiées	

RECOUVREMENTS TOTAUX

Strate	Recouvrement
Arborescente (> 4 m)	10%
Arbustive (< 4 m)	95%
Eau	0%
Herbacée	15%
Muscinale	95%
Sol nu / Litière	10%

RECOUVREMENT PAR STRATE ET ESPÈCES PRINCIPALES

Strate	Nom Latin	Statut hydrique ⁷	Désignation	Recouvrement Absolu	Recouvrement Relatif
Arborescente (> 4 m)	Larix laricina	FACH		3	23,08 %
Arborescente (> 4 m)	Picea mariana	FACH		10	76,92 %
Arbustive (< 4 m)	Chamaedaphne calyculata	OBL		65	61,9 %
Arbustive (< 4 m)	Kalmia polifolia	OBL		5	4,76 %
Arbustive (< 4 m)	Larix laricina	FACH		5	4,76 %

Arbustive (< 4 m)	Picea mariana	FACH	20	19,05 %
Arbustive (< 4 m)	Rhododendron groenlandicum	OBL	10	9,52 %
Herbacée	Carex oligosperma	OBL	10	58,82 %
Herbacée	Carex pauciflora	OBL	2	11,76 %
Herbacée	Carex trisperma	OBL	5	29,41 %
Muscinale	Lichens		5	5,26 %
Muscinale	Mousses		20	21,05 %
Muscinale	Sphagnum sp.	FACH	70	73,68 %

¹ Statut hydrique : * = Statut émis par WSP

IDENTIFICATION

Type de milieu : Tourbière
Type de groupement : Humique
Maturité : Tourbière
Stade successional : Tourbière
Rareté au niveau régional : Commun

DESCRIPTION POLYGONE

Superficie (m²) : 29 000
Superficie du complexe de milieux humides (m²) :
Proportion de milieu naturel dans une bande-tampon de 100 m:

HYDROLOGIE

Bande riveraine d'un plan d'eau : N/A
Lien hydrologique ? : Non
Nature du lien :
Type du lien :
Position dans le réseau hydrique : En bordure d'au moins un milieu humide
Présence de dépression humide: 76-100 %

PERTURBATIONS

Végétation perturbée? Non
Sols perturbés ? Non
Milieu affecté par un barrage de castor ? Non

REMARQUES

> Troncs et souches

ESVM ET EEE

Espèces floristiques à statut particulier observées dans le polygone

Aucune donnée

Espèces fauniques à statut particulier observées dans le polygone

Aucune donnée

Espèces exotiques envahissantes observées dans le polygone

Aucune donnée

PARCELLES

P-2173 - Groupement Tourbière ouverte ombrotrophe

Faite par François Lambert le 2021-9-22

Latitude: Longitude:

Type de parcelle:

SYNTHÈSE DE LA PARCELLE

Nb d'espèces dominantes FACH ou OBL (A):	<input type="text" value="5"/>
Nb d'espèces dominantes NI (B) :	<input type="text" value="1"/>
Végétation dominée par des hydrophytes (A>B):	<input type="text" value="Oui"/>
Végétation typique des milieux humides:	<input type="text" value="Oui"/>
Présence de sols hydromorphes:	<input type="text" value="Oui"/>
Test d'indicateur hydrologique positif:	<input type="text" value="Oui"/>



DONNÉES BIOPHYSIQUES

Hauteur d'eau au-dessus du sol:	<input type="text" value="0 cm"/>	Mouchetures:	<input type="text" value="Aucun"/>	<input type="text"/>
Profondeur de la nappe (si observée):	<input type="text" value="11-30 cm"/>	Horizon supérieur (cm):	<input type="text"/>	<input type="text" value="Non évaluée"/>
Pente:	<input type="text" value="0-3% (nulle)"/>	Horizon inférieur (cm):	<input type="text"/>	<input type="text" value="Non évaluée"/>
Situation topographique:	<input type="text" value="Bas de pente"/>	Roc (si observé):	<input type="text"/>	
Drainage:	<input type="text" value="5-Mauvais"/>	Sol rédoxique (cm):	<input type="text"/>	Sol réductique (cm): <input type="text"/>
		Sol organique (cm):	<input type="text" value="50"/>	<input type="text" value="Fibrique"/>

REMARQUES

Aucune remarque

INDICATEURS HYDROLOGIQUES

Inondé	<input type="text"/>	Écorce érodée	<input type="text"/>
Sol saturé d'eau dans les 30 premiers cm	<input checked="" type="checkbox"/>	Racines d'arbres et d'arbustes hors du sol	<input type="text"/>
Lignes de démarcation d'eau (roche, arbres, etc)	<input type="text"/>	Lignes de mousses sur le tronc	<input checked="" type="checkbox"/>
Débris ou sédiments apportés par l'eau	<input type="text"/>	Souches hypertrophiées	<input type="text"/>
Odeur du soufre (œuf pourri)	<input type="text"/>	Système racinaire peu profond	<input checked="" type="checkbox"/>
Litière noirâtre	<input type="text"/>	Racines adventives	<input type="text"/>
Effet rhizosphère (oxydation autour des racines)	<input type="text"/>	Lenticelles hypertrophiées	<input type="text"/>

RECOUVEREMENTS TOTAUX

Strate	Recouvrement
Arborescente (> 4 m)	10%
Arbustive (< 4 m)	80%
Eau	0%
Herbacée	20%
Muscinale	100%
Sol nu / Litière	10%

RECOUVREMENT PAR STRATE ET ESPÈCES PRINCIPALES

Strate	Nom Latin	Statut hydrique ⁷	Désignation	Recouvrement Absolu	Recouvrement Relatif
Arborescente (> 4 m)	Picea mariana	FACH		10	100 %
Arbustive (< 4 m)	Alnus incana subsp. rugosa	FACH		10	11,24 %
Arbustive (< 4 m)	Gaultheria hispidula	NI		2	2,25 %
Arbustive (< 4 m)	Kalmia angustifolia	NI		5	5,62 %
Arbustive (< 4 m)	Linnaea borealis subsp. longiflora	NI		1	1,12 %

Arbustive (< 4 m)	Picea mariana	FACH	50	56,18 %
Arbustive (< 4 m)	Rhododendron groenlandicum	OBL	10	11,24 %
Arbustive (< 4 m)	Vaccinium angustifolium	NI	10	11,24 %
Arbustive (< 4 m)	Vaccinium oxycoccos	OBL	1	1,12 %
Herbacée	Calamagrostis canadensis var. canadensis	FACH	3	13,64 %
Herbacée	Carex trisperma	OBL	5	22,73 %
Herbacée	Coptis trifolia	NI	1	4,55 %
Herbacée	Cornus canadensis	NI	5	22,73 %
Herbacée	Epilobium palustre	OBL	1	4,55 %
Herbacée	Petasites frigidus var. palmatus	FACH	2	9,09 %
Herbacée	Rubus pubescens	FACH	5	22,73 %
Muscinale	Mousses		40	40 %
Muscinale	Sphagnum sp.	FACH	60	60 %

¹ Statut hydrique : * = Statut émis par WSP

IDENTIFICATION

Type de milieu : Tourbière
 Type de groupement : Humique
 Maturité : Tourbière
 Stade successional : Tourbière
 Rareté au niveau régional : Commun

DESCRIPTION POLYGONE

Superficie (m²) : 14 000
 Superficie du complexe de milieux humides (m²) :
 Proportion de milieu naturel dans une bande-tampon de 100 m:

HYDROLOGIE

Bande riveraine d'un plan d'eau : N/A
 Lien hydrologique ? : Non
 Nature du lien :
 Type du lien :
 Position dans le réseau hydrique : Isolé
 Présence de dépression humide: 76-100 %

PERTURBATIONS

Végétation perturbée? Oui
 Sols perturbés ? Oui
 Milieu affecté par un barrage de castor ? Non

Perturbation Anthropique

Autre - Anthropique	Menaçant beaucoup
Sentier de véhicules motorisés	Menaçant beaucoup

REMARQUES

> Troncs et souches
 > Remarques générales : Forages

ESVM ET EEE

Espèces floristiques à statut particulier observées dans le polygone

Aucune donnée

Espèces fauniques à statut particulier observées dans le polygone

Aucune donnée

Espèces exotiques envahissantes observées dans le polygone

Aucune donnée

PARCELLES

P-2179 - Groupement Tourbière ouverte ombrotrophe

Faite par François Lambert le 2021-9-23

Latitude: 49,03592 Longitude: -75,39120

Type de parcelle: Parcelle complète

SYNTHÈSE DE LA PARCELLE

Nb d'espèces dominantes FACH ou OBL (A):	6
Nb d'espèces dominantes NI (B) :	0
Végétation dominée par des hydrophytes (A>B):	Oui
Végétation typique des milieux humides:	Oui
Présence de sols hydromorphes:	Oui
Test d'indicateur hydrologique positif:	Oui



DONNÉES BIOPHYSIQUES

Hauteur d'eau au-dessus du sol:	< 5 cm	Mouchetures:	Aucun	
Profondeur de la nappe (si observée):	Eau au-dessus du sol	Horizon supérieur (cm):		Non évaluée
Pente:	0-3% (nulle)	Horizon inférieur (cm):		Non évaluée
Situation topographique:	Terrain plat	Roc (si observé):		
Drainage:	6-Très mauvais	Sol rédoxique (cm):		Sol réductique (cm):
		Sol organique (cm):	100	Fibrique

REMARQUES

Aucune remarque

INDICATEURS HYDROLOGIQUES

Inondé	X	Écorce érodée	
Sol saturé d'eau dans les 30 premiers cm	X	Racines d'arbres et d'arbustes hors du sol	
Lignes de démarcation d'eau (roche, arbres, etc)		Lignes de mousses sur le tronc	X
Débris ou sédiments apportés par l'eau		Souches hypertrophiées	
Odeur du soufre (œuf pourri)		Système racinaire peu profond	X
Litière noirâtre		Racines adventives	
Effet rhizosphère (oxydation autour des racines)		Lenticelles hypertrophiées	

RECOUVEREMENTS TOTAUX

Strate	Recouvrement
Arborescente (> 4 m)	5%
Arbustive (< 4 m)	75%
Eau	5%
Herbacée	25%
Muscinale	95%
Sol nu / Litière	10%

RECOUVREMENT PAR STRATE ET ESPÈCES PRINCIPALES

Strate	Nom Latin	Statut hydrique ⁷	Désignation	Recouvrement	
				Absolu	Relatif
Arborescente (> 4 m)	<i>Picea mariana</i>	FACH		5	100 %
Arbustive (< 4 m)	<i>Alnus incana</i> subsp. <i>rugosa</i>	FACH		5	4,81 %
Arbustive (< 4 m)	<i>Chamaedaphne calyculata</i>	OBL		40	38,46 %
Arbustive (< 4 m)	<i>Gaultheria hispidula</i>	NI		5	4,81 %
Arbustive (< 4 m)	<i>Kalmia angustifolia</i>	NI		10	9,62 %

Arbustive (< 4 m)	Kalmia polifolia	OBL	10	9,62 %
Arbustive (< 4 m)	Picea mariana	FACH	15	14,42 %
Arbustive (< 4 m)	Pinus banksiana	NI	2	1,92 %
Arbustive (< 4 m)	Rhododendron groenlandicum	OBL	10	9,62 %
Arbustive (< 4 m)	Vaccinium angustifolium	NI	5	4,81 %
Arbustive (< 4 m)	Vaccinium oxycoccos	OBL	2	1,92 %
Herbacée	Carex limosa	OBL	5	19,23 %
Herbacée	Carex oligosperma	OBL	10	38,46 %
Herbacée	Carex pauciflora	OBL	3	11,54 %
Herbacée	Carex trisperma	OBL	5	19,23 %
Herbacée	Eriophorum vaginatum subsp. spissum	OBL	1	3,85 %
Herbacée	Maianthemum trifolium	OBL	2	7,69 %
Muscinale	Mousses		15	15,79 %
Muscinale	Sphagnum sp.	FACH	80	84,21 %

¹ Statut hydrique : * = Statut émis par WSP

IDENTIFICATION

Type de milieu :	Tourbière
Type de groupement :	Humique
Maturité :	Tourbière
Stade successional :	Tourbière
Rareté au niveau régional :	Commun

DESCRIPTION POLYGONE

Superficie (m ²) :	69 000
Superficie du complexe de milieux humides (m ²) :	
Proportion de milieu naturel dans une bande-tampon de 100 m :	

HYDROLOGIE

Bande riveraine d'un plan d'eau :	N/A
Lien hydrologique ? :	Oui
Nature du lien :	Direct
Type du lien :	Lac
Position dans le réseau hydrique :	En bordure d'un cours d'eau ou d'un plan d'eau ou fossé
Présence de dépression humide :	76-100 %

PERTURBATIONS

Végétation perturbée ?	Non
Sols perturbés ?	Non
Milieu affecté par un barrage de castor ?	Non

REMARQUES

Aucune remarque

ESVM ET EEE

Espèces floristiques à statut particulier observées dans le polygone

Aucune donnée

Espèces fauniques à statut particulier observées dans le polygone

Aucune donnée

Espèces exotiques envahissantes observées dans le polygone

Aucune donnée

PARCELLES

P-2185 - Groupement Tourbière ouverte ombrotrophe

Faite par Pascale Boulay le 2021-9-23

Latitude: 49,03399 Longitude: -75,39426

Type de parcelle: Parcelle complète

SYNTHÈSE DE LA PARCELLE

Nb d'espèces dominantes FACH ou OBL (A):	4
Nb d'espèces dominantes NI (B) :	0
Végétation dominée par des hydrophytes (A>B):	Oui
Végétation typique des milieux humides:	Oui
Présence de sols hydromorphes:	Oui
Test d'indicateur hydrologique positif:	Oui



DONNÉES BIOPHYSIQUES

Hauteur d'eau au-dessus du sol:	0 cm	Mouchetures:	Aucun	
Profondeur de la nappe (si observée):	11-30 cm	Horizon supérieur (cm):		Non observée
Pente:	0-3% (nulle)	Horizon inférieur (cm):		Non observée
Situation topographique:	Terrain plat	Roc (si observé):		
Drainage:	6-Très mauvais	Sol rédoxique (cm):		Sol réductique (cm):
		Sol organique (cm):	40	Mésique

REMARQUES

Aucune remarque

INDICATEURS HYDROLOGIQUES

Inondé		Écorce érodée	
Sol saturé d'eau dans les 30 premiers cm	X	Racines d'arbres et d'arbustes hors du sol	
Lignes de démarcation d'eau (roche, arbres, etc)		Lignes de mousses sur le tronc	
Débris ou sédiments apportés par l'eau		Souches hypertrophiées	
Odeur du soufre (œuf pourri)	X	Système racinaire peu profond	
Litière noirâtre		Racines adventives	
Effet rhizosphère (oxydation autour des racines)		Lenticelles hypertrophiées	

RECOUVREMENTS TOTAUX

Strate	Recouvrement
Arborescente (> 4 m)	0%
Arbustive (< 4 m)	95%
Eau	0%
Herbacée	35%
Muscinale	50%
Sol nu / Litière	50%

RECOUVREMENT PAR STRATE ET ESPÈCES PRINCIPALES

Strate	Nom Latin	Statut hydrique ⁷	Désignation	Recouvrement	
				Absolu	Relatif
Arbustive (< 4 m)	Andromeda polifolia var. polifolia			50	26,32 %
Arbustive (< 4 m)	Chamaedaphne calyculata	OBL		70	36,84 %
Arbustive (< 4 m)	Kalmia angustifolia	NI		15	7,89 %
Arbustive (< 4 m)	Kalmia polifolia	OBL		5	2,63 %
Arbustive (< 4 m)	Myrica gale	OBL		40	21,05 %

Arbustive (< 4 m)	Picea mariana	FACH	10	5,26 %
Herbacée	Carex trisperma	OBL	35	100 %
Muscinale	Sphagnum sp.	FACH	50	100 %

¹ Statut hydrique : * = Statut émis par WSP

IDENTIFICATION

Type de milieu :	Tourbière
Type de groupement :	Humique
Maturité :	Tourbière
Stade successional :	Tourbière
Rareté au niveau régional :	Commun

DESCRIPTION POLYGONE

Superficie (m ²) :	6 000
Superficie du complexe de milieux humides (m ²) :	
Proportion de milieu naturel dans une bande-tampon de 100 m :	

HYDROLOGIE

Bande riveraine d'un plan d'eau :	N/A
Lien hydrologique ? :	Oui
Nature du lien :	Indirect
Type du lien :	Cours d'eau permanent
Position dans le réseau hydrique :	En bordure d'au moins un milieu humide
Présence de dépression humide :	76-100 %

PERTURBATIONS

Végétation perturbée ?	Non
Sols perturbés ?	Non
Milieu affecté par un barrage de castor ?	Non

REMARQUES

Aucune remarque

ESVM ET EEE

Espèces floristiques à statut particulier observées dans le polygone

Aucune donnée

Espèces fauniques à statut particulier observées dans le polygone

Aucune donnée

Espèces exotiques envahissantes observées dans le polygone

Aucune donnée

PARCELLES

P-2193 - Groupement Tourbière ouverte ombrotrophe

Faite par Joanie Tremblay le 2021-9-23

Latitude: 49,03246 Longitude: -75,39255

Type de parcelle: Parcelle complète

SYNTHÈSE DE LA PARCELLE

Nb d'espèces dominantes FACH ou OBL (A):	4
Nb d'espèces dominantes NI (B) :	0
Végétation dominée par des hydrophytes (A>B):	Oui
Végétation typique des milieux humides:	Oui
Présence de sols hydromorphes:	Oui
Test d'indicateur hydrologique positif:	Oui



DONNÉES BIOPHYSIQUES

Hauteur d'eau au-dessus du sol:	0 cm	Mouchetures:	Aucun	
Profondeur de la nappe (si observée):	>30 cm	Horizon supérieur (cm):	75	Sable
Pente:	0-3% (nulle)	Horizon inférieur (cm):		Non observée
Situation topographique:	Terrain plat	Roc (si observé):		
Drainage:	5-Mauvais	Sol rédoxique (cm):		Sol réductique (cm):
		Sol organique (cm):	70	Mésique

REMARQUES

Aucune remarque

INDICATEURS HYDROLOGIQUES

Inondé		Écorce érodée	
Sol saturé d'eau dans les 30 premiers cm	X	Racines d'arbres et d'arbustes hors du sol	
Lignes de démarcation d'eau (roche, arbres, etc)		Lignes de mousses sur le tronc	
Débris ou sédiments apportés par l'eau		Souches hypertrophiées	
Odeur du soufre (œuf pourri)		Système racinaire peu profond	
Litière noirâtre		Racines adventives	
Effet rhizosphère (oxydation autour des racines)		Lenticelles hypertrophiées	

RECOUVREMENTS TOTAUX

Strate	Recouvrement
Arborescente (> 4 m)	7%
Arbustive (< 4 m)	100%
Eau	0%
Herbacée	30%
Muscinale	90%
Sol nu / Litière	10%

RECOUVREMENT PAR STRATE ET ESPÈCES PRINCIPALES

Strate	Nom Latin	Statut hydrique ⁷	Désignation	Recouvrement Absolu	Recouvrement Relatif
					0 %
Arborescente (> 4 m)	<i>Picea mariana</i>	FACH		7	100 %
Arbustive (< 4 m)	<i>Chamaedaphne calyculata</i>	OBL		55	28,21 %
Arbustive (< 4 m)	<i>Gaultheria hispidula</i>	NI		5	2,56 %
Arbustive (< 4 m)	<i>Kalmia angustifolia</i>	NI		10	5,13 %

Arbustive (< 4 m)	Kalmia polifolia	OBL	10	5,13 %
Arbustive (< 4 m)	Picea mariana	FACH	55	28,21 %
Arbustive (< 4 m)	Rhododendron groenlandicum	OBL	35	17,95 %
Arbustive (< 4 m)	Salix pyrifolia	FACH	2	1,03 %
Arbustive (< 4 m)	Vaccinium angustifolium	NI	20	10,26 %
Arbustive (< 4 m)	Vaccinium oxycoccos	OBL	3	1,54 %
Herbacée	Maianthemum trifolium	OBL	1	3,85 %
Herbacée	Rubus chamaemorus	FACH	25	96,15 %
Muscinale	Lichens		5	5,56 %
Muscinale	Mousses		10	11,11 %
Muscinale	Sphagnum sp.	FACH	75	83,33 %

¹ Statut hydrique : * = Statut émis par WSP

IDENTIFICATION

Type de milieu : Tourbière
 Type de groupement : Humique
 Maturité : Tourbière
 Stade successional : Tourbière
 Rareté au niveau régional : Commun

DESCRIPTION POLYGONE

Superficie (m²) : 19 000
 Superficie du complexe de milieux humides (m²) :
 Proportion de milieu naturel dans une bande-tampon de 100 m:

HYDROLOGIE

Bande riveraine d'un plan d'eau : N/A
 Lien hydrologique ? : Oui
 Nature du lien : Indirect
 Type du lien : Lac
 Position dans le réseau hydrique : En bordure d'au moins un milieu humide
 Présence de dépression humide: 76-100 %

PERTURBATIONS

Végétation perturbée?	Oui	Perturbation Anthropique	
Sols perturbés ?	Oui	Autre - Anthropique	Menaçant beaucoup
Milieu affecté par un barrage de castor ?	Non		

REMARQUES

> Troncs et souches
 > Présence de chicots
 > Remarques générales : Forages

ESVM ET EEE**Espèces floristiques à statut particulier observées dans le polygone**

Aucune donnée

Espèces fauniques à statut particulier observées dans le polygone

Aucune donnée

Espèces exotiques envahissantes observées dans le polygone

Aucune donnée

PARCELLES

P-43 - Groupement Tourbière ouverte ombrotrophe

Faite par François Lambert le 2021-9-23

Latitude: Longitude:

Type de parcelle:

SYNTHÈSE DE LA PARCELLE

Nb d'espèces dominantes FACH ou OBL (A):	<input type="text" value="7"/>
Nb d'espèces dominantes NI (B) :	<input type="text" value="0"/>
Végétation dominée par des hydrophytes (A>B):	<input type="text" value="Oui"/>
Végétation typique des milieux humides:	<input type="text" value="Oui"/>
Présence de sols hydromorphes:	<input type="text" value="Oui"/>
Test d'indicateur hydrologique positif:	<input type="text" value="Oui"/>



DONNÉES BIOPHYSIQUES

Hauteur d'eau au-dessus du sol:	<input type="text" value="0 cm"/>	Mouchetures:	<input type="text" value="Aucun"/>	<input type="text"/>
Profondeur de la nappe (si observée):	<input type="text" value="11-30 cm"/>	Horizon supérieur (cm):	<input type="text"/>	<input type="text" value="Non évaluée"/>
Pente:	<input type="text" value="0-3% (nulle)"/>	Horizon inférieur (cm):	<input type="text"/>	<input type="text" value="Non évaluée"/>
Situation topographique:	<input type="text" value="Terrain plat"/>	Roc (si observé):	<input type="text"/>	
Drainage:	<input type="text" value="5-Mauvais"/>	Sol rédoxique (cm):	<input type="text"/>	Sol réductique (cm): <input type="text"/>
		Sol organique (cm):	<input type="text" value="100"/>	<input type="text" value="Fibrique"/>

REMARQUES

Aucune remarque

INDICATEURS HYDROLOGIQUES

Inondé	<input type="text"/>	Écorce érodée	<input type="text"/>
Sol saturé d'eau dans les 30 premiers cm	<input checked="" type="checkbox"/>	Racines d'arbres et d'arbustes hors du sol	<input type="text"/>
Lignes de démarcation d'eau (roche, arbres, etc)	<input type="text"/>	Lignes de mousses sur le tronc	<input checked="" type="checkbox"/>
Débris ou sédiments apportés par l'eau	<input type="text"/>	Souches hypertrophiées	<input type="text"/>
Odeur du soufre (œuf pourri)	<input type="text"/>	Système racinaire peu profond	<input checked="" type="checkbox"/>
Litière noirâtre	<input type="text"/>	Racines adventives	<input type="text"/>
Effet rhizosphère (oxydation autour des racines)	<input type="text"/>	Lenticelles hypertrophiées	<input type="text"/>

RECOUVREMENTS TOTAUX

Strate	Recouvrement
Arborescente (> 4 m)	5%
Arbustive (< 4 m)	90%
Eau	0%
Herbacée	30%
Muscinale	100%
Sol nu / Litière	10%

RECOUVREMENT PAR STRATE ET ESPÈCES PRINCIPALES

Strate	Nom Latin	Statut hydrique ¹	Désignation	Recouvrement	
				Absolu	Relatif
Arborescente (> 4 m)	<i>Picea mariana</i>	FACH		5	100 %
Arbustive (< 4 m)	<i>Alnus incana</i> subsp. <i>rugosa</i>	FACH		5	4,27 %
Arbustive (< 4 m)	<i>Andromeda polifolia</i> var. <i>latifolia</i>	OBL		5	4,27 %
Arbustive (< 4 m)	<i>Chamaedaphne calyculata</i>	OBL		30	25,64 %
Arbustive (< 4 m)	<i>Gaultheria hispida</i>	NI		5	4,27 %

Arbustive (< 4 m)	Kalmia angustifolia	NI	5	4,27 %
Arbustive (< 4 m)	Kalmia polifolia	OBL	10	8,55 %
Arbustive (< 4 m)	Picea mariana	FACH	25	21,37 %
Arbustive (< 4 m)	Rhododendron groenlandicum	OBL	20	17,09 %
Arbustive (< 4 m)	Salix pyrifolia	FACH	5	4,27 %
Arbustive (< 4 m)	Vaccinium angustifolium	NI	5	4,27 %
Arbustive (< 4 m)	Vaccinium oxycoccos	OBL	2	1,71 %
Herbacée	Carex oligosperma	OBL	5	25 %
Herbacée	Eriophorum vaginatum subsp. spissum	OBL	5	25 %
Herbacée	Rubus chamaemorus	FACH	10	50 %
Muscinale	Lichens		1	0,99 %
Muscinale	Mousses		20	19,8 %
Muscinale	Sphagnum sp.	FACH	80	79,21 %

¹ Statut hydrique : * = Statut émis par WSP

Parcelles de validation

P-2206 (PE2.0309)

Faite par François Lambert le 2021-9-2

Latitude:

Longitude:

Type de parcelle:

Parcelle associée:



IDENTIFICATION

Type de milieu :	Tourbière
Type de groupement :	Humique
Maturité :	Tourbière
Stade successional :	Tourbière
Rareté au niveau régional :	Commun

DESCRIPTION POLYGONE

Superficie (m ²) :	16 000
Superficie du complexe de milieux humides (m ²) :	
Proportion de milieu naturel dans une bande-tampon de 100 m :	

HYDROLOGIE

Bande riveraine d'un plan d'eau :	N/A
Lien hydrologique ? :	Oui
Nature du lien :	Direct
Type du lien :	Lac
Position dans le réseau hydrique :	En bordure d'un cours d'eau ou d'un plan d'eau ou fossé
Présence de dépression humide :	76-100 %

PERTURBATIONS

Végétation perturbée ?	Non
Sols perturbés ?	Non
Milieu affecté par un barrage de castor ?	Non

REMARQUES

Aucune remarque

ESVM ET EEE

Espèces floristiques à statut particulier observées dans le polygone

Aucune donnée

Espèces fauniques à statut particulier observées dans le polygone

Aucune donnée

Espèces exotiques envahissantes observées dans le polygone

Aucune donnée

PARCELLES

P-73 - Groupement Tourbière ouverte ombrotrophe

Faite par Joanie Tremblay le 2021-9-24

Latitude: 49,03230 Longitude: -75,39592

Type de parcelle: Parcelle complète

SYNTHÈSE DE LA PARCELLE

Nb d'espèces dominantes FACH ou OBL (A):	5
Nb d'espèces dominantes NI (B) :	0
Végétation dominée par des hydrophytes (A>B):	Oui
Végétation typique des milieux humides:	Oui
Présence de sols hydromorphes:	Oui
Test d'indicateur hydrologique positif:	Oui



DONNÉES BIOPHYSIQUES

Hauteur d'eau au-dessus du sol:	0 cm	Mouchetures:	Aucun
Profondeur de la nappe (si observée):	6-10 cm	Horizon supérieur (cm):	50
Pente:	0-3% (nulle)	Horizon inférieur (cm):	Non observée
Situation topographique:	Bas de pente	Roc (si observé):	
Drainage:	5-Mauvais	Sol rédoxique (cm):	
		Sol réductique (cm):	
		Sol organique (cm):	30
			Mésique

REMARQUES

Aucune remarque

INDICATEURS HYDROLOGIQUES

Inondé		Écorce érodée	
Sol saturé d'eau dans les 30 premiers cm	X	Racines d'arbres et d'arbustes hors du sol	
Lignes de démarcation d'eau (roche, arbres, etc)		Lignes de mousses sur le tronc	
Débris ou sédiments apportés par l'eau		Souches hypertrophiées	
Odeur du soufre (œuf pourri)	X	Système racinaire peu profond	
Litière noirâtre		Racines adventives	
Effet rhizosphère (oxydation autour des racines)		Lenticelles hypertrophiées	

RECOUVEREMENTS TOTAUX

Strate	Recouvrement
Arborescente (> 4 m)	0%
Arbustive (< 4 m)	80%
Eau	0%
Herbacée	40%
Muscinale	60%
Sol nu / Litière	40%

RECOUVREMENT PAR STRATE ET ESPÈCES PRINCIPALES

Strate	Nom Latin	Statut hydrique ⁷	Désignation	Recouvrement	
				Absolu	Relatif
Arbustive (< 4 m)	<i>Alnus incana</i> subsp. <i>rugosa</i>	FACH		5	4,31 %
Arbustive (< 4 m)	<i>Chamaedaphne calyculata</i>	OBL		70	60,34 %
Arbustive (< 4 m)	<i>Kalmia angustifolia</i>	NI		1	0,86 %
Arbustive (< 4 m)	<i>Kalmia polifolia</i>	OBL		5	4,31 %
Arbustive (< 4 m)	<i>Picea mariana</i>	FACH		20	17,24 %

Arbustive (< 4 m)	Rhododendron groenlandicum	OBL	2	1,72 %
Arbustive (< 4 m)	Salix pyrifolia	FACH	8	6,9 %
Arbustive (< 4 m)	Vaccinium oxycoccos	OBL	5	4,31 %
Herbacée	Carex canescens	OBL	5	10 %
Herbacée	Carex magellanica subsp. irrigua	OBL	15	30 %
Herbacée	Carex trisperma	OBL	15	30 %
Herbacée	Maianthemum trifolium	OBL	15	30 %
Muscinale	Lichens		1	1,64 %
Muscinale	Mousses		35	57,38 %
Muscinale	Sphagnum sp.	FACH	25	40,98 %

¹ Statut hydrique : * = Statut émis par WSP

| MILIEUX TERRESTRES

Bétulaie

P-2166

Fait par François Lambert le 2021-9-21

IDENTIFICATION

Type de milieu : Boisé
Type de groupement : Terrestre
Maturité : Intermédiaire
Stade successional : Boisé/Marécage arborescent > Milieu de succession

Rareté au niveau régional : Rare

Détails rareté :

HYDROLOGIE

Bande riveraine d'un plan d'eau : Non traversé ou bordé par un cours d'eau
Lien hydrologique ? : N/A
Nature du lien : N/A
Type du lien : N/A
Position dans le réseau hydrique : N/A
Présence de dépression humide: 0-25 %

PERTURBATIONS

Végétation perturbée? Non
Sols perturbés ? Non
Milieu affecté par un barrage de castor ? Non

REMARQUES

> Troncs et souches

ESVM ET EEE

Espèces floristiques à statut particulier observées dans le polygone

Aucune donnée

Espèces fauniques à statut particulier observées dans le polygone

Aucune donnée

Espèces exotiques envahissantes observées dans le polygone

Aucune donnée

DESCRIPTION POLYGONE

Superficie (m²) : 5 000
Superficie du complexe de milieux humides (m²) :
Proportion de milieu naturel dans une bande-tampon de 100 m:

PARCELLES

P-2166 - Groupement Bétulaie

Faite par François Lambert le 2021-9-21

Latitude: Longitude:

Type de parcelle:

SYNTHÈSE DE LA PARCELLE

Nb d'espèces dominantes FACH ou OBL (A):	<input type="text" value="3"/>
Nb d'espèces dominantes NI (B) :	<input type="text" value="7"/>
Végétation dominée par des hydrophytes (A>B):	<input type="text" value="Non"/>
Végétation typique des milieux humides:	<input type="text" value="Non"/>
Présence de sols hydromorphes:	<input type="text" value="Non"/>
Test d'indicateur hydrologique positif:	<input type="text" value="Non"/>



DONNÉES BIOPHYSIQUES

Hauteur d'eau au-dessus du sol:	<input type="text" value="0 cm"/>	Mouchetures:	<input type="text" value="Aucun"/>	<input type="text"/>
Profondeur de la nappe (si observée):	<input type="text" value="Non atteinte"/>	Horizon supérieur (cm):	<input type="text" value="15"/>	<input type="text" value="Loam sableux"/>
Pente:	<input type="text" value="4-8% (faible)"/>	Horizon inférieur (cm):	<input type="text"/>	<input type="text" value="Non observée"/>
Situation topographique:	<input type="text" value="mi-pente"/>	Roc (si observé):	<input type="text" value="15"/>	
Drainage:	<input type="text" value="3-Modéré"/>	Sol rédoxique (cm):	<input type="text"/>	Sol réductique (cm): <input type="text"/>
		Sol organique (cm):	<input type="text"/>	<input type="text" value="Aucun"/>

REMARQUES

Aucune remarque

INDICATEURS HYDROLOGIQUES

Inondé	<input type="text"/>	Écorce érodée	<input type="text"/>
Sol saturé d'eau dans les 30 premiers cm	<input type="text"/>	Racines d'arbres et d'arbustes hors du sol	<input type="text"/>
Lignes de démarcation d'eau (roche, arbres, etc)	<input type="text"/>	Lignes de mousses sur le tronc	<input type="text"/>
Débris ou sédiments apportés par l'eau	<input type="text"/>	Souches hypertrophiées	<input type="text"/>
Odeur du soufre (œuf pourri)	<input type="text"/>	Système racinaire peu profond	<input type="text"/>
Litière noirâtre	<input type="text"/>	Racines adventives	<input type="text"/>
Effet rhizosphère (oxydation autour des racines)	<input type="text"/>	Lenticelles hypertrophiées	<input type="text"/>

RECOUVREMENTS TOTAUX

Strate	Recouvrement
Arborescente (> 4 m)	70%
Arbustive (< 4 m)	40%
Eau	0%
Herbacée	40%
Muscinale	10%
Sol nu / Litière	80%

RECOUVREMENT PAR STRATE ET ESPÈCES PRINCIPALES

Strate	Nom Latin	Statut hydrique ¹	Désignation	Recouvrement Absolu	Relatif
Arborescente (> 4 m)	Betula papyrifera	NI		50	70,42 %
Arborescente (> 4 m)	Picea mariana	FACH		5	7,04 %
Arborescente (> 4 m)	Populus tremuloides	NI		1	1,41 %
Arborescente (> 4 m)	Prunus pensylvanica	NI		15	21,13 %
Arbustive (< 4 m)	Alnus incana subsp. rugosa	FACH		20	38,46 %
Arbustive (< 4 m)	Cornus stolonifera	FACH		5	9,62 %

Arbustive (< 4 m)	Picea mariana	FACH	5	9,62 %
Arbustive (< 4 m)	Prunus virginiana var. virginiana	NI	5	9,62 %
Arbustive (< 4 m)	Rubus idaeus	NI	10	19,23 %
Arbustive (< 4 m)	Salix discolor	FACH	3	5,77 %
Arbustive (< 4 m)	Sambucus racemosa subsp. pubens var. pubens	NI	1	1,92 %
Arbustive (< 4 m)	Vaccinium angustifolium	NI	3	5,77 %
Herbacée	Athyrium filix-femina var. angustum	NI	5	11,9 %
Herbacée	Calamagrostis canadensis var. canadensis	FACH	5	11,9 %
Herbacée	Clintonia borealis	NI	5	11,9 %
Herbacée	Cornus canadensis	NI	5	11,9 %
Herbacée	Lycopodium annotinum	NI	10	23,81 %
Herbacée	Lysimachia borealis	NI	2	4,76 %
Herbacée	Rubus pubescens	FACH	10	23,81 %
Muscinale	Mousses		10	100 %

¹ Statut hydrique : * = Statut émis par WSP

IDENTIFICATION

Type de milieu :	Boisé
Type de groupement :	Terrestre
Maturité :	Jeune
Stade successional :	Boisé/Marécage arborescent > Début de succession
Rareté au niveau régional	Commun

DESCRIPTION POLYGONE

Superficie (m ²) :	55 000
Superficie du complexe de milieux humides (m ²) :	
Proportion de milieu naturel dans une bande-tampon de 100 m:	

HYDROLOGIE

Bande riveraine d'un plan d'eau :	Non traversé ou bordé par un cours d'eau
Lien hydrologique ? :	N/A
Nature du lien :	N/A
Type du lien :	N/A
Position dans le réseau hydrique :	N/A
Présence de dépression humide:	0%

PERTURBATIONS

Végétation perturbée?	Oui	Perturbation Anthropique	
Sols perturbés ?	Non	Coupe partielle	Menaçant peu
Milieu affecté par un barrage de castor ?	Non	Sentier de véhicules motorisés	Menaçant peu

REMARQUES

Aucune remarque

ESVM ET EEE

Espèces floristiques à statut particulier observées dans le polygone

Aucune donnée

Espèces fauniques à statut particulier observées dans le polygone

Aucune donnée

Espèces exotiques envahissantes observées dans le polygone

Aucune donnée

PARCELLES

P-2218 - Groupement Bétulaie

Faite par Pascale Boulay le 2021-9-24

Latitude: Longitude:

Type de parcelle:

SYNTHÈSE DE LA PARCELLE

Nb d'espèces dominantes FACH ou OBL (A):	<input type="text" value="1"/>
Nb d'espèces dominantes NI (B) :	<input type="text" value="4"/>
Végétation dominée par des hydrophytes (A>B):	<input type="text" value="Non"/>
Végétation typique des milieux humides:	<input type="text" value="Non"/>
Présence de sols hydromorphes:	<input type="text" value="Non"/>
Test d'indicateur hydrologique positif:	<input type="text" value="Non"/>



DONNÉES BIOPHYSIQUES

Hauteur d'eau au-dessus du sol:	<input type="text" value="0 cm"/>	Mouchetures:	<input type="text" value="Aucun"/>
Profondeur de la nappe (si observée):	<input type="text" value="Non atteinte"/>	Horizon supérieur (cm):	<input type="text" value="20"/> <input type="text" value="Sable"/>
Pente:	<input type="text" value="0-3% (nulle)"/>	Horizon inférieur (cm):	<input type="text" value="Non observée"/>
Situation topographique:	<input type="text" value="Terrain plat"/>	Roc (si observé):	<input type="text"/>
Drainage:	<input type="text" value="3-Modéré"/>	Sol rédoxique (cm):	<input type="text"/> <input type="text" value="Sol réductique (cm):"/>
		Sol organique (cm):	<input type="text"/> <input type="text" value="Aucun"/>

REMARQUES

Aucune remarque

INDICATEURS HYDROLOGIQUES

Inondé	<input type="text"/>	Écorce érodée	<input type="text"/>
Sol saturé d'eau dans les 30 premiers cm	<input type="text"/>	Racines d'arbres et d'arbustes hors du sol	<input type="text"/>
Lignes de démarcation d'eau (roche, arbres, etc)	<input type="text"/>	Lignes de mousses sur le tronc	<input type="text"/>
Débris ou sédiments apportés par l'eau	<input type="text"/>	Souches hypertrophiées	<input type="text"/>
Odeur du soufre (œuf pourri)	<input type="text"/>	Système racinaire peu profond	<input type="text"/>
Litière noirâtre	<input type="text"/>	Racines adventives	<input type="text"/>
Effet rhizosphère (oxydation autour des racines)	<input type="text"/>	Lenticelles hypertrophiées	<input type="text"/>

RECOUVREMENTS TOTAUX

Strate	Recouvrement
Arborescente (> 4 m)	25%
Arbustive (< 4 m)	100%
Eau	0%
Herbacée	20%
Muscinale	5%
Sol nu / Litière	95%

RECOUVREMENT PAR STRATE ET ESPÈCES PRINCIPALES

Strate	Nom Latin	Statut hydrique ¹	Désignation	Recouvrement Absolu	Relatif
Arborescente (> 4 m)	Betula papyrifera	NI		15	37,5 %
Arborescente (> 4 m)	Pinus banksiana	NI		5	12,5 %
Arborescente (> 4 m)	Populus tremuloides	NI		10	25 %
Arborescente (> 4 m)	Prunus pensylvanica	NI		10	25 %
Arbustive (< 4 m)	Alnus incana subsp. rugosa	FACH		80	74,77 %
Arbustive (< 4 m)	Diervilla lonicera	NI		15	14,02 %

Arbustive (< 4 m)	Rubus idaeus	NI	7	6,54 %
Arbustive (< 4 m)	Salix discolor	FACH	5	4,67 %
Herbacée	Anaphalis margaritacea	NI	3	30 %
Herbacée	Carex sp.	-	7	70 %
Muscinale	Mousses		5	100 %

¹ Statut hydrique : * = Statut émis par WSP

IDENTIFICATION

Type de milieu : Boisé
 Type de groupement : Terrestre
 Maturité : Intermédiaire
 Stade successional : Boisé/Marécage arborescent > Début de succession
 Rareté au niveau régional : Commun

DESCRIPTION POLYGONE

Superficie (m²) : 54 000
 Superficie du complexe de milieux humides (m²) :
 Proportion de milieu naturel dans une bande-tampon de 100 m:

HYDROLOGIE

Bande riveraine d'un plan d'eau : Non traversé ou bordé par un cours d'eau
 Lien hydrologique ? : N/A
 Nature du lien : N/A
 Type du lien : N/A
 Position dans le réseau hydrique : N/A
 Présence de dépression humide: 0-25 %

PERTURBATIONS

Végétation perturbée?	Non	Perturbation Anthropique	
Sols perturbés ?	Non	Sentier de véhicules motorisés	Menaçant peu
Milieu affecté par un barrage de castor ?	Non		

REMARQUES

Aucune remarque

ESVM ET EEE

Espèces floristiques à statut particulier observées dans le polygone

Aucune donnée

Espèces fauniques à statut particulier observées dans le polygone

Aucune donnée

Espèces exotiques envahissantes observées dans le polygone

Aucune donnée

PARCELLES

P-41 - Groupement Bétulaie

Faite par Pascale Boulay le 2021-9-23

Latitude: Longitude:

Type de parcelle:

SYNTHÈSE DE LA PARCELLE

Nb d'espèces dominantes FACH ou OBL (A):	<input type="text" value="0"/>
Nb d'espèces dominantes NI (B) :	<input type="text" value="6"/>
Végétation dominée par des hydrophytes (A>B):	<input type="text" value="Non"/>
Végétation typique des milieux humides:	<input type="text" value="Non"/>
Présence de sols hydromorphes:	<input type="text" value="Non"/>
Test d'indicateur hydrologique positif:	<input type="text" value="Non"/>



DONNÉES BIOPHYSIQUES

Hauteur d'eau au-dessus du sol:	<input type="text" value="0 cm"/>	Mouchetures:	<input type="text" value="Aucun"/>	<input type="text"/>
Profondeur de la nappe (si observée):	<input type="text" value="Non atteinte"/>	Horizon supérieur (cm):	<input type="text" value="30"/>	<input type="text" value="Sable"/>
Pente:	<input type="text" value="4-8% (faible)"/>	Horizon inférieur (cm):	<input type="text"/>	<input type="text" value="Non observée"/>
Situation topographique:	<input type="text" value="mi-pente"/>	Roc (si observé):	<input type="text"/>	
Drainage:	<input type="text" value="2-Bon"/>	Sol rédoxique (cm):	<input type="text"/>	Sol réductique (cm): <input type="text"/>
		Sol organique (cm):	<input type="text" value="4"/>	<input type="text" value="Mésique"/>

REMARQUES

> Pierres et blocs

INDICATEURS HYDROLOGIQUES

Inondé	<input type="text"/>	Écorce érodée	<input type="text"/>
Sol saturé d'eau dans les 30 premiers cm	<input type="text"/>	Racines d'arbres et d'arbustes hors du sol	<input type="text"/>
Lignes de démarcation d'eau (roche, arbres, etc)	<input type="text"/>	Lignes de mousses sur le tronc	<input type="text"/>
Débris ou sédiments apportés par l'eau	<input type="text"/>	Souches hypertrophiées	<input type="text"/>
Odeur du soufre (œuf pourri)	<input type="text"/>	Système racinaire peu profond	<input type="text"/>
Litière noirâtre	<input type="text"/>	Racines adventives	<input type="text"/>
Effet rhizosphère (oxydation autour des racines)	<input type="text"/>	Lenticelles hypertrophiées	<input type="text"/>

RECOUVEREMENTS TOTAUX

Strate	Recouvrement
Arborescente (> 4 m)	70%
Arbustive (< 4 m)	60%
Eau	0%
Herbacée	40%
Sol nu / Litière	90%
Muscinale	10%

RECOUVEREMENT PAR STRATE ET ESPÈCES PRINCIPALES

Strate	Nom Latin	Statut hydrique ¹	Désignation	Recouvrement	
				Absolu	Relatif
Arborescente (> 4 m)	Abies balsamea	NI		10	14,29 %
Arborescente (> 4 m)	Betula papyrifera	NI		60	85,71 %
Arbustive (< 4 m)	Acer spicatum	NI		30	40 %
Arbustive (< 4 m)	Amelanchier sp.	NI		5	6,67 %
Arbustive (< 4 m)	Diervilla lonicera	NI		40	53,33 %

Herbacée	Athyrium filix-femina var. angustum	NI	7	10,77 %
Herbacée	Clintonia borealis	NI	10	15,38 %
Herbacée	Cornus canadensis	NI	10	15,38 %
Herbacée	Dendrolycopodium obscurum	NI	3	4,62 %
Herbacée	Lycopodium annotinum	NI	25	38,46 %
Herbacée	Pteridium aquilinum var. latiusculum	NI	7	10,77 %
Herbacée	Viola macloskeyi	OBL	3	4,62 %

¹ Statut hydrique : * = Statut émis par WSP

Boisé mixte

P-2162

Fait par Pascale Boulay le 2021-9-23

IDENTIFICATION

Type de milieu :	Boisé
Type de groupement :	Terrestre
Maturité :	Intermédiaire
Stade successional :	Boisé/Marécage arborescent > Milieu de succession
Rareté au niveau régional :	Commun

DESCRIPTION POLYGONE

Superficie (m ²) :	59 000
Superficie du complexe de milieux humides (m ²) :	
Proportion de milieu naturel dans une bande-tampon de 100 m :	

HYDROLOGIE

Bande riveraine d'un plan d'eau :	Non traversé ou bordé par un cours d'eau
Lien hydrologique ? :	N/A
Nature du lien :	N/A
Type du lien :	N/A
Position dans le réseau hydrique :	N/A
Présence de dépression humide :	0-25 %

PERTURBATIONS

Végétation perturbée ?	Non
Sols perturbés ?	Non
Milieu affecté par un barrage de castor ?	Non

REMARQUES

Aucune remarque

ESVM ET EEE

Espèces floristiques à statut particulier observées dans le polygone

Aucune donnée

Espèces fauniques à statut particulier observées dans le polygone

Aucune donnée

Espèces exotiques envahissantes observées dans le polygone

Aucune donnée

PARCELLES

P-2162 - Groupement Boisé mixte

Faite par Pascale Boulay le 2021-9-23

Latitude: Longitude:

Type de parcelle:

SYNTHÈSE DE LA PARCELLE

Nb d'espèces dominantes FACH ou OBL (A):	<input type="text" value="2"/>
Nb d'espèces dominantes NI (B) :	<input type="text" value="4"/>
Végétation dominée par des hydrophytes (A>B):	<input type="text" value="Non"/>
Végétation typique des milieux humides:	<input type="text" value="Non"/>
Présence de sols hydromorphes:	<input type="text" value="Non"/>
Test d'indicateur hydrologique positif:	<input type="text" value="Non"/>



DONNÉES BIOPHYSIQUES

Hauteur d'eau au-dessus du sol:	<input type="text" value="0 cm"/>	Mouchetures:	<input type="text" value="Aucun"/>	<input type="text"/>
Profondeur de la nappe (si observée):	<input type="text" value="Non atteinte"/>	Horizon supérieur (cm):	<input type="text" value="30"/>	<input type="text" value="Sable"/>
Pente:	<input type="text" value="9-15% (douce)"/>	Horizon inférieur (cm):	<input type="text"/>	<input type="text" value="Non observée"/>
Situation topographique:	<input type="text" value="mi-pente"/>	Roc (si observé):	<input type="text"/>	
Drainage:	<input type="text" value="2-Bon"/>	Sol rédoxique (cm):	<input type="text"/>	Sol réductique (cm): <input type="text"/>
		Sol organique (cm):	<input type="text" value="15"/>	<input type="text" value="Fibrique"/>

REMARQUES

Aucune remarque

INDICATEURS HYDROLOGIQUES

Inondé	<input type="text"/>	Écorce érodée	<input type="text"/>
Sol saturé d'eau dans les 30 premiers cm	<input type="text"/>	Racines d'arbres et d'arbustes hors du sol	<input type="text"/>
Lignes de démarcation d'eau (roche, arbres, etc)	<input type="text"/>	Lignes de mousses sur le tronc	<input type="text"/>
Débris ou sédiments apportés par l'eau	<input type="text"/>	Souches hypertrophiées	<input type="text"/>
Odeur du soufre (œuf pourri)	<input type="text"/>	Système racinaire peu profond	<input type="text"/>
Litière noirâtre	<input type="text"/>	Racines adventives	<input type="text"/>
Effet rhizosphère (oxydation autour des racines)	<input type="text"/>	Lenticelles hypertrophiées	<input type="text"/>

RECOUVREMENTS TOTAUX

Strate	Recouvrement
Arborescente (> 4 m)	30%
Arbustive (< 4 m)	75%
Eau	0%
Herbacée	20%
Muscinale	75%
Sol nu / Litière	25%

RECOUVREMENT PAR STRATE ET ESPÈCES PRINCIPALES

Strate	Nom Latin	Statut hydrique ¹	Désignation	Recouvrement Absolu	Relatif
Arborescente (> 4 m)	<i>Abies balsamea</i>	NI		20	36,36 %
Arborescente (> 4 m)	<i>Betula papyrifera</i>	NI		15	27,27 %
Arborescente (> 4 m)	<i>Picea mariana</i>	FACH		20	36,36 %
Arbustive (< 4 m)	<i>Alnus incana</i> subsp. <i>rugosa</i>	FACH		15	10,49 %
Arbustive (< 4 m)	<i>Betula papyrifera</i>	NI		3	2,1 %
Arbustive (< 4 m)	<i>Gaultheria hispidula</i>	NI		15	10,49 %

Arbustive (< 4 m)	Kalmia angustifolia	NI	65	45,45 %
Arbustive (< 4 m)	Picea mariana	FACH	20	13,99 %
Arbustive (< 4 m)	Sorbus americana	NI	10	6,99 %
Arbustive (< 4 m)	Vaccinium myrtilloides	NI	15	10,49 %
Herbacée	Cornus canadensis	NI	7	100 %
Muscinale	Lichens		5	6,67 %
Muscinale	Mousses		70	93,33 %

¹ Statut hydrique : * = Statut émis par WSP

IDENTIFICATION

Type de milieu :	Boisé
Type de groupement :	Terrestre
Maturité :	Intermédiaire
Stade successional :	Boisé/Marécage arborescent > Milieu de succession
Rareté au niveau régional	Occasionnel

DESCRIPTION POLYGONE

Superficie (m ²) :	46 000
Superficie du complexe de milieux humides (m ²) :	
Proportion de milieu naturel dans une bande-tampon de 100 m:	

HYDROLOGIE

Bande riveraine d'un plan d'eau :	Non traversé ou bordé par un cours d'eau
Lien hydrologique ? :	N/A
Nature du lien :	N/A
Type du lien :	N/A
Position dans le réseau hydrique :	N/A
Présence de dépression humide:	0-25 %

PERTURBATIONS

Végétation perturbée?	Non
Sols perturbés ?	Non
Milieu affecté par un barrage de castor ?	Non

REMARQUES

- > Troncs et souches
- > Présence de chicots

ESVM ET EEE

Espèces floristiques à statut particulier observées dans le polygone

Aucune donnée

Espèces fauniques à statut particulier observées dans le polygone

Aucune donnée

Espèces exotiques envahissantes observées dans le polygone

Aucune donnée

PARCELLES

P-2174 - Groupement Boisé mixte

Faite par François Lambert le 2021-9-22

Latitude: Longitude:

Type de parcelle:

SYNTHÈSE DE LA PARCELLE

Nb d'espèces dominantes FACH ou OBL (A):	<input type="text" value="2"/>
Nb d'espèces dominantes NI (B) :	<input type="text" value="7"/>
Végétation dominée par des hydrophytes (A>B):	<input type="text" value="Non"/>
Végétation typique des milieux humides:	<input type="text" value="Non"/>
Présence de sols hydromorphes:	<input type="text" value="Non"/>
Test d'indicateur hydrologique positif:	<input type="text" value="Non"/>



DONNÉES BIOPHYSIQUES

Hauteur d'eau au-dessus du sol:	<input type="text" value="0 cm"/>	Mouchetures:	<input type="text" value="Aucun"/>	<input type="text"/>
Profondeur de la nappe (si observée):	<input type="text" value="Non atteinte"/>	Horizon supérieur (cm):	<input type="text" value="20"/>	<input type="text" value="Sable loameux"/>
Pente:	<input type="text" value="0-3% (nulle)"/>	Horizon inférieur (cm):	<input type="text" value="20"/>	<input type="text" value="Sable loameux"/>
Situation topographique:	<input type="text" value="Terrain plat"/>	Roc (si observé):	<input type="text"/>	
Drainage:	<input type="text" value="3-Modéré"/>	Sol rédoxique (cm):	<input type="text"/>	Sol réductique (cm): <input type="text"/>
		Sol organique (cm):	<input type="text" value="3"/>	<input type="text" value="Mésique"/>

REMARQUES

Aucune remarque

INDICATEURS HYDROLOGIQUES

Inondé	<input type="text"/>	Écorce érodée	<input type="text"/>
Sol saturé d'eau dans les 30 premiers cm	<input type="text"/>	Racines d'arbres et d'arbustes hors du sol	<input type="text"/>
Lignes de démarcation d'eau (roche, arbres, etc)	<input type="text"/>	Lignes de mousses sur le tronc	<input type="text"/>
Débris ou sédiments apportés par l'eau	<input type="text"/>	Souches hypertrophiées	<input type="text"/>
Odeur du soufre (œuf pourri)	<input type="text"/>	Système racinaire peu profond	<input type="text"/>
Litière noirâtre	<input type="text"/>	Racines adventives	<input type="text"/>
Effet rhizosphère (oxydation autour des racines)	<input type="text"/>	Lenticelles hypertrophiées	<input type="text"/>

RECOUVREMENTS TOTAUX

Strate	Recouvrement
Arborescente (> 4 m)	60%
Arbustive (< 4 m)	90%
Eau	0%
Herbacée	10%
Muscinale	40%
Sol nu / Litière	60%

RECOUVREMENT PAR STRATE ET ESPÈCES PRINCIPALES

Strate	Nom Latin	Statut hydrique ¹	Désignation	Recouvrement	
				Absolu	Relatif
Arborescente (> 4 m)	Abies balsamea	NI		20	30,3 %
Arborescente (> 4 m)	Betula papyrifera	NI		20	30,3 %
Arborescente (> 4 m)	Picea mariana	FACH		25	37,88 %
Arborescente (> 4 m)	Populus tremuloides	NI		1	1,52 %
Arbustive (< 4 m)	Abies balsamea	NI		35	27,78 %
Arbustive (< 4 m)	Alnus alnobetula subsp. crispa	NI		10	7,94 %

Arbustive (< 4 m)	Betula papyrifera	NI	15	11,9 %
Arbustive (< 4 m)	Gaultheria hispidula	NI	5	3,97 %
Arbustive (< 4 m)	Kalmia angustifolia	NI	10	7,94 %
Arbustive (< 4 m)	Picea mariana	FACH	20	15,87 %
Arbustive (< 4 m)	Populus tremuloides	NI	3	2,38 %
Arbustive (< 4 m)	Prunus pensylvanica	NI	5	3,97 %
Arbustive (< 4 m)	Rhododendron groenlandicum	OBL	5	3,97 %
Arbustive (< 4 m)	Salix humilis var. humilis	NI*	10	7,94 %
Arbustive (< 4 m)	Vaccinium angustifolium	NI	5	3,97 %
Arbustive (< 4 m)	Vaccinium myrtilloides	NI	3	2,38 %
Herbacée	Cornus canadensis	NI	5	50 %
Herbacée	Lycopodium annotinum	NI	2	20 %
Herbacée	Maianthemum canadense subsp. canadense	NI	1	10 %
Herbacée	Pteridium aquilinum var. latiusculum	NI	2	20 %
Muscinale	Mousses		40	100 %

¹ Statut hydrique : * = Statut émis par WSP

IDENTIFICATION

Type de milieu :	Boisé
Type de groupement :	Terrestre
Maturité :	Intermédiaire
Stade successional :	Boisé/Marécage arborescent > Milieu de succession
Rareté au niveau régional	Occasionnel

DESCRIPTION POLYGONE

Superficie (m ²) :	46 000
Superficie du complexe de milieux humides (m ²) :	
Proportion de milieu naturel dans une bande-tampon de 100 m:	

HYDROLOGIE

Bande riveraine d'un plan d'eau :	Non traversé ou bordé par un cours d'eau
Lien hydrologique ? :	N/A
Nature du lien :	N/A
Type du lien :	N/A
Position dans le réseau hydrique :	N/A
Présence de dépression humide:	0-25 %

PERTURBATIONS

Végétation perturbée?	Non
Sols perturbés ?	Non
Milieu affecté par un barrage de castor ?	Non

REMARQUES

- > Troncs et souches
- > Présence de chicots

ESVM ET EEE

Espèces floristiques à statut particulier observées dans le polygone

Aucune donnée

Espèces fauniques à statut particulier observées dans le polygone

Aucune donnée

Espèces exotiques envahissantes observées dans le polygone

Aucune donnée

PARCELLES

P-2181 - Groupement Boisé mixte

Faite par François Lambert le 2021-9-23

Latitude: Longitude:

Type de parcelle:

SYNTHÈSE DE LA PARCELLE

Nb d'espèces dominantes FACH ou OBL (A):	<input type="text" value="3"/>
Nb d'espèces dominantes NI (B) :	<input type="text" value="10"/>
Végétation dominée par des hydrophytes (A>B):	<input type="text" value="Non"/>
Végétation typique des milieux humides:	<input type="text" value="Oui"/>
Présence de sols hydromorphes:	<input type="text" value="Non"/>
Test d'indicateur hydrologique positif:	<input type="text" value="Non"/>



DONNÉES BIOPHYSIQUES

Hauteur d'eau au-dessus du sol:	<input type="text" value="0 cm"/>	Mouchetures:	<input type="text" value="Aucun"/>	<input type="text"/>
Profondeur de la nappe (si observée):	<input type="text" value="Non atteinte"/>	Horizon supérieur (cm):	<input type="text" value="20"/>	<input type="text" value="Sable"/>
Pente:	<input type="text" value="0-3% (nulle)"/>	Horizon inférieur (cm):	<input type="text"/>	<input type="text" value="Non observée"/>
Situation topographique:	<input type="text" value="Buton et cuvette (mosaïque)"/>	Roc (si observé):	<input type="text"/>	
Drainage:	<input type="text" value="3-Modéré"/>	Sol rédoxique (cm):	<input type="text"/>	Sol réductique (cm): <input type="text"/>
		Sol organique (cm):	<input type="text" value="5"/>	<input type="text" value="Mésique"/>

REMARQUES

Aucune remarque

INDICATEURS HYDROLOGIQUES

Inondé	<input type="text"/>	Écorce érodée	<input type="text"/>
Sol saturé d'eau dans les 30 premiers cm	<input type="text"/>	Racines d'arbres et d'arbustes hors du sol	<input type="text"/>
Lignes de démarcation d'eau (roche, arbres, etc)	<input type="text"/>	Lignes de mousses sur le tronc	<input type="text"/>
Débris ou sédiments apportés par l'eau	<input type="text"/>	Souches hypertrophiées	<input type="text"/>
Odeur du soufre (œuf pourri)	<input type="text"/>	Système racinaire peu profond	<input type="text"/>
Litière noirâtre	<input type="text"/>	Racines adventives	<input type="text"/>
Effet rhizosphère (oxydation autour des racines)	<input type="text"/>	Lenticelles hypertrophiées	<input type="text"/>

RECOUVREMENTS TOTAUX

Strate	Recouvrement
Arborescente (> 4 m)	60%
Arbustive (< 4 m)	80%
Eau	0%
Herbacée	10%
Muscinale	70%
Sol nu / Litière	40%

RECOUVREMENT PAR STRATE ET ESPÈCES PRINCIPALES

Strate	Nom Latin	Statut hydrique ⁷	Désignation	Recouvrement Absolu	Recouvrement Relatif
Arborescente (> 4 m)	<i>Abies balsamea</i>	NI		15	25 %
Arborescente (> 4 m)	<i>Betula papyrifera</i>	NI		30	50 %
Arborescente (> 4 m)	<i>Picea mariana</i>	FACH		15	25 %
Arbustive (< 4 m)	<i>Abies balsamea</i>	NI		10	10,87 %
Arbustive (< 4 m)	<i>Alnus alnobetula subsp. crispa</i>	NI		10	10,87 %

Arbustive (< 4 m)	Betula papyrifera	NI	10	10,87 %
Arbustive (< 4 m)	Ilex mucronata	FACH	1	1,09 %
Arbustive (< 4 m)	Kalmia angustifolia	NI	10	10,87 %
Arbustive (< 4 m)	Picea mariana	FACH	15	16,3 %
Arbustive (< 4 m)	Prunus pensylvanica	NI	5	5,43 %
Arbustive (< 4 m)	Rhododendron groenlandicum	OBL	10	10,87 %
Arbustive (< 4 m)	Salix humilis var. humilis	NI*	5	5,43 %
Arbustive (< 4 m)	Vaccinium angustifolium	NI	10	10,87 %
Arbustive (< 4 m)	Vaccinium myrtilloides	NI	5	5,43 %
Arbustive (< 4 m)	Viburnum nudum var. cassinoides	FACH	1	1,09 %
Herbacée	Clintonia borealis	NI	2	20 %
Herbacée	Cornus canadensis	NI	5	50 %
Herbacée	Lycopodium annotinum	NI	3	30 %
Muscinale	Lichens		10	14,29 %
Muscinale	Mousses		60	85,71 %

¹ Statut hydrique : * = Statut émis par WSP

IDENTIFICATION

Type de milieu :	Boisé
Type de groupement :	Terrestre
Maturité :	Intermédiaire
Stade successional :	Boisé/Marécage arborescent > Milieu de succession
Rareté au niveau régional :	Commun

DESCRIPTION POLYGONE

Superficie (m ²) :	24 000
Superficie du complexe de milieux humides (m ²) :	
Proportion de milieu naturel dans une bande-tampon de 100 m :	

HYDROLOGIE

Bande riveraine d'un plan d'eau :	Non traversé ou bordé par un cours d'eau
Lien hydrologique ? :	N/A
Nature du lien :	N/A
Type du lien :	N/A
Position dans le réseau hydrique :	N/A
Présence de dépression humide :	0-25 %

PERTURBATIONS

Végétation perturbée ?	Non
Sols perturbés ?	Non
Milieu affecté par un barrage de castor ?	Non

REMARQUES

Aucune remarque

ESVM ET EEE

Espèces floristiques à statut particulier observées dans le polygone

Aucune donnée

Espèces fauniques à statut particulier observées dans le polygone

Aucune donnée

Espèces exotiques envahissantes observées dans le polygone

Aucune donnée

PARCELLES

P-2188 - Groupement Boisé mixte

Faite par Pascale Boulay le 2021-9-24

Latitude: Longitude:

Type de parcelle:

SYNTHÈSE DE LA PARCELLE

Nb d'espèces dominantes FACH ou OBL (A):	<input type="text" value="2"/>
Nb d'espèces dominantes NI (B) :	<input type="text" value="5"/>
Végétation dominée par des hydrophytes (A>B):	<input type="text" value="Non"/>
Végétation typique des milieux humides:	<input type="text" value="Non"/>
Présence de sols hydromorphes:	<input type="text" value="Non"/>
Test d'indicateur hydrologique positif:	<input type="text" value="Non"/>



DONNÉES BIOPHYSIQUES

Hauteur d'eau au-dessus du sol:	<input type="text" value="0 cm"/>	Mouchetures:	<input type="text" value="Aucun"/>	<input type="text"/>
Profondeur de la nappe (si observée):	<input type="text" value="Non atteinte"/>	Horizon supérieur (cm):	<input type="text"/>	<input type="text" value="Non observée"/>
Pente:	<input type="text" value="31-40% (forte)"/>	Horizon inférieur (cm):	<input type="text"/>	<input type="text" value="Non observée"/>
Situation topographique:	<input type="text" value="mi-pente"/>	Roc (si observé):	<input type="text" value="15"/>	
Drainage:	<input type="text" value="2-Bon"/>	Sol rédoxique (cm):	<input type="text"/>	Sol réductique (cm): <input type="text"/>
		Sol organique (cm):	<input type="text" value="15"/>	<input type="text" value="Mésique"/>

REMARQUES

Aucune remarque

INDICATEURS HYDROLOGIQUES

Inondé	<input type="text"/>	Écorce érodée	<input type="text"/>
Sol saturé d'eau dans les 30 premiers cm	<input type="text"/>	Racines d'arbres et d'arbustes hors du sol	<input type="text"/>
Lignes de démarcation d'eau (roche, arbres, etc)	<input type="text"/>	Lignes de mousses sur le tronc	<input type="text"/>
Débris ou sédiments apportés par l'eau	<input type="text"/>	Souches hypertrophiées	<input type="text"/>
Odeur du soufre (œuf pourri)	<input type="text"/>	Système racinaire peu profond	<input type="text"/>
Litière noirâtre	<input type="text"/>	Racines adventives	<input type="text"/>
Effet rhizosphère (oxydation autour des racines)	<input type="text"/>	Lenticelles hypertrophiées	<input type="text"/>

RECOUVREMENTS TOTAUX

Strate	Recouvrement
Arborescente (> 4 m)	50%
Arbustive (< 4 m)	50%
Eau	0%
Herbacée	30%
Muscinale	80%
Sol nu / Litière	20%

RECOUVREMENT PAR STRATE ET ESPÈCES PRINCIPALES

Strate	Nom Latin	Statut hydrique ¹	Désignation	Recouvrement Absolu	Relatif
Arborescente (> 4 m)	<i>Abies balsamea</i>	NI		15	20 %
Arborescente (> 4 m)	<i>Betula papyrifera</i>	NI		20	26,67 %
Arborescente (> 4 m)	<i>Picea mariana</i>	FACH		40	53,33 %
Arbustive (< 4 m)	<i>Gaultheria hispidula</i>	NI		2	2,9 %
Arbustive (< 4 m)	<i>Picea mariana</i>	FACH		15	21,74 %
Arbustive (< 4 m)	<i>Prunus pensylvanica</i>	NI		7	10,14 %

Arbustive (< 4 m)	Vaccinium angustifolium	NI	40	57,97 %
Arbustive (< 4 m)	Vaccinium myrtilloides	NI	5	7,25 %
Herbacée	Coptis trifolia	NI	5	13,16 %
Herbacée	Cornus canadensis	NI	20	52,63 %
Herbacée	Maianthemum trifolium	OBL	3	7,89 %
Herbacée	Pteridium aquilinum var. latiusculum	NI	10	26,32 %
Muscinale	Lichens		5	6,25 %
Muscinale	Mousses		75	93,75 %

¹ Statut hydrique : * = Statut émis par WSP

IDENTIFICATION

Type de milieu : Boisé
 Type de groupement : Terrestre
 Maturité : Jeune
 Stade successional : Boisé/Marécage arborescent > Début de succession
 Rareté au niveau régional : Commun

DESCRIPTION POLYGONE

Superficie (m²) : 8 000
 Superficie du complexe de milieux humides (m²) :
 Proportion de milieu naturel dans une bande-tampon de 100 m:

HYDROLOGIE

Bande riveraine d'un plan d'eau : Non traversé ou bordé par un cours d'eau
 Lien hydrologique ? : N/A
 Nature du lien : N/A
 Type du lien : N/A
 Position dans le réseau hydrique : N/A
 Présence de dépression humide: 0%

PERTURBATIONS

Végétation perturbée?	Oui	Perturbation Anthropique	
Sols perturbés ?	Oui	Autre - Anthropique	Menaçant beaucoup
Milieu affecté par un barrage de castor ?	Non		

REMARQUES

> Troncs et souches
 > Remarques générales : Forages

ESVM ET EEE

Espèces floristiques à statut particulier observées dans le polygone

Aucune donnée

Espèces fauniques à statut particulier observées dans le polygone

Aucune donnée

Espèces exotiques envahissantes observées dans le polygone

Aucune donnée

PARCELLES

P-2207 - Groupement Boisé mixte

Faite par François Lambert le 2021-9-23

Latitude: Longitude:

Type de parcelle:

SYNTHÈSE DE LA PARCELLE

Nb d'espèces dominantes FACH ou OBL (A):	<input type="text" value="3"/>
Nb d'espèces dominantes NI (B) :	<input type="text" value="5"/>
Végétation dominée par des hydrophytes (A>B):	<input type="text" value="Non"/>
Végétation typique des milieux humides:	<input type="text" value="Oui"/>
Présence de sols hydromorphes:	<input type="text" value="Non"/>
Test d'indicateur hydrologique positif:	<input type="text" value="Non"/>



DONNÉES BIOPHYSIQUES

Hauteur d'eau au-dessus du sol:	<input type="text" value="0 cm"/>	Mouchetures:	<input type="text" value="Aucun"/>	<input type="text"/>
Profondeur de la nappe (si observée):	<input type="text" value="Non atteinte"/>	Horizon supérieur (cm):	<input type="text" value="5"/>	<input type="text" value="Sableuse"/>
Pente:	<input type="text" value="9-15% (douce)"/>	Horizon inférieur (cm):	<input type="text" value="15"/>	<input type="text" value="Sableuse"/>
Situation topographique:	<input type="text" value="Buton"/>	Roc (si observé):	<input type="text"/>	
Drainage:	<input type="text" value="3-Modéré"/>	Sol rédoxique (cm):	<input type="text"/>	Sol réductique (cm): <input type="text"/>
		Sol organique (cm):	<input type="text" value="5"/>	<input type="text" value="Mésique"/>

REMARQUES

Aucune remarque

INDICATEURS HYDROLOGIQUES

Inondé	<input type="text"/>	Écorce érodée	<input type="text"/>
Sol saturé d'eau dans les 30 premiers cm	<input type="text"/>	Racines d'arbres et d'arbustes hors du sol	<input type="text"/>
Lignes de démarcation d'eau (roche, arbres, etc)	<input type="text"/>	Lignes de mousses sur le tronc	<input type="text"/>
Débris ou sédiments apportés par l'eau	<input type="text"/>	Souches hypertrophiées	<input type="text"/>
Odeur du soufre (œuf pourri)	<input type="text"/>	Système racinaire peu profond	<input type="text"/>
Litière noirâtre	<input type="text"/>	Racines adventives	<input type="text"/>
Effet rhizosphère (oxydation autour des racines)	<input type="text"/>	Lenticelles hypertrophiées	<input type="text"/>

RECOUVREMENTS TOTAUX

Strate	Recouvrement
Arborescente (> 4 m)	30%
Arbustive (< 4 m)	80%
Eau	0%
Herbacée	2%
Muscinale	60%
Sol nu / Litière	15%

RECOUVREMENT PAR STRATE ET ESPÈCES PRINCIPALES

Strate	Nom Latin	Statut hydrique ¹	Désignation	Recouvrement Absolu	Relatif
Arborescente (> 4 m)	Betula papyrifera	NI		10	25 %
Arborescente (> 4 m)	Picea mariana	FACH		20	50 %
Arborescente (> 4 m)	Pinus banksiana	NI		5	12,5 %
Arborescente (> 4 m)	Populus tremuloides	NI		5	12,5 %
Arbustive (< 4 m)	Alnus alnobetula subsp. crispa	NI		15	15,79 %
Arbustive (< 4 m)	Betula papyrifera	NI		5	5,26 %

Arbustive (< 4 m)	Kalmia angustifolia	NI	15	15,79 %
Arbustive (< 4 m)	Picea mariana	FACH	10	10,53 %
Arbustive (< 4 m)	Populus tremuloides	NI	5	5,26 %
Arbustive (< 4 m)	Prunus pensylvanica	NI	10	10,53 %
Arbustive (< 4 m)	Rhododendron groenlandicum	OBL	15	15,79 %
Arbustive (< 4 m)	Salix humilis var. humilis	NI*	5	5,26 %
Arbustive (< 4 m)	Vaccinium angustifolium	NI	5	5,26 %
Arbustive (< 4 m)	Vaccinium myrtilloides	NI	10	10,53 %
Herbacée	Cornus canadensis	NI	2	100 %
Muscinale	Lichens		10	16,67 %
Muscinale	Mousses		50	83,33 %

¹ Statut hydrique : * = Statut émis par WSP

IDENTIFICATION

Type de milieu : Boisé
 Type de groupement : Terrestre
 Maturité : Intermédiaire
 Stade successional : Boisé/Marécage arborescent > Milieu de succession
 Rareté au niveau régional : Commun

DESCRIPTION POLYGONE

Superficie (m²) : 34 000
 Superficie du complexe de milieux humides (m²) :
 Proportion de milieu naturel dans une bande-tampon de 100 m:

HYDROLOGIE

Bande riveraine d'un plan d'eau :
 Lien hydrologique ? : N/A
 Nature du lien : N/A
 Type du lien : N/A
 Position dans le réseau hydrique : N/A
 Présence de dépression humide: 51-75 %

PERTURBATIONS

Végétation perturbée?	Non	Perturbation Anthropique	
Sols perturbés ?	Non	Autre - Anthropique	Menaçant peu
Milieu affecté par un barrage de castor ?	Non		

REMARQUES

> Remarques générales : Chemin forestier présent

ESVM ET EEE

Espèces floristiques à statut particulier observées dans le polygone

Aucune donnée

Espèces fauniques à statut particulier observées dans le polygone

Aucune donnée

Espèces exotiques envahissantes observées dans le polygone

Aucune donnée

PARCELLES

P-2211 - Groupement Boisé mixte

Faite par Laurie St-Onge le 2021-9-22

Latitude: Longitude:

Type de parcelle:

SYNTHÈSE DE LA PARCELLE

Nb d'espèces dominantes FACH ou OBL (A):	<input type="text" value="4"/>
Nb d'espèces dominantes NI (B) :	<input type="text" value="7"/>
Végétation dominée par des hydrophytes (A>B):	<input type="text" value="Non"/>
Végétation typique des milieux humides:	<input type="text" value="Oui"/>
Présence de sols hydromorphes:	<input type="text" value="Non"/>
Test d'indicateur hydrologique positif:	<input type="text" value="Oui"/>



DONNÉES BIOPHYSIQUES

Hauteur d'eau au-dessus du sol:	<input type="text" value="0 cm"/>	Mouchetures:	<input type="text" value="Aucun"/>	<input type="text"/>
Profondeur de la nappe (si observée):	<input type="text" value="Non atteinte"/>	Horizon supérieur (cm):	<input type="text" value="25"/>	<input type="text" value="Enrichi de MO (Ao)"/>
Pente:	<input type="text" value="9-15% (douce)"/>	Horizon inférieur (cm):	<input type="text" value="30"/>	<input type="text" value="Sable loameux"/>
Situation topographique:	<input type="text" value="mi-pente"/>	Roc (si observé):	<input type="text"/>	
Drainage:	<input type="text" value="4-Imparfait"/>	Sol rédoxique (cm):	<input type="text"/>	Sol réductique (cm): <input type="text"/>
		Sol organique (cm):	<input type="text" value="15"/>	<input type="text" value="Fibrique"/>

REMARQUES

Aucune remarque

INDICATEURS HYDROLOGIQUES

Inondé	<input type="text"/>	Écorce érodée	<input type="text"/>
Sol saturé d'eau dans les 30 premiers cm	<input checked="" type="checkbox"/>	Racines d'arbres et d'arbustes hors du sol	<input type="text"/>
Lignes de démarcation d'eau (roche, arbres, etc)	<input type="text"/>	Lignes de mousses sur le tronc	<input type="text"/>
Débris ou sédiments apportés par l'eau	<input type="text"/>	Souches hypertrophiées	<input type="text"/>
Odeur du soufre (œuf pourri)	<input type="text"/>	Système racinaire peu profond	<input type="text"/>
Litière noirâtre	<input type="text"/>	Racines adventives	<input type="text"/>
Effet rhizosphère (oxydation autour des racines)	<input type="text"/>	Lenticelles hypertrophiées	<input type="text"/>

RECOUVREMENTS TOTAUX

Strate	Recouvrement
Arborescente (> 4 m)	40%
Arbustive (< 4 m)	80%
Herbacée	15%
Muscinale	90%
Sol nu / Litière	15%

RECOUVREMENT PAR STRATE ET ESPÈCES PRINCIPALES

Strate	Nom Latin	Statut hydrique ⁷	Désignation	Recouvrement	
				Absolu	Relatif
Arborescente (> 4 m)	Abies balsamea	NI		2	5,41 %
Arborescente (> 4 m)	Betula papyrifera	NI		10	27,03 %
Arborescente (> 4 m)	Picea mariana	FACH		15	40,54 %
Arborescente (> 4 m)	Pinus banksiana	NI		5	13,51 %
Arborescente (> 4 m)	Sorbus americana	NI		3	8,11 %
Arborescente (> 4 m)	Sorbus decora	NI		2	5,41 %
Arbustive (< 4 m)	Alnus incana subsp. rugosa	FACH		5	5,56 %

Arbustive (< 4 m)	Ilex mucronata	FACH	5	5,56 %
Arbustive (< 4 m)	Kalmia angustifolia	NI	15	16,67 %
Arbustive (< 4 m)	Picea mariana	FACH	15	16,67 %
Arbustive (< 4 m)	Prunus pensylvanica	NI	10	11,11 %
Arbustive (< 4 m)	Rhododendron groenlandicum	OBL	10	11,11 %
Arbustive (< 4 m)	Sorbus americana	NI	10	11,11 %
Arbustive (< 4 m)	Vaccinium angustifolium	NI	5	11,11 %
Arbustive (< 4 m)	Vaccinium angustifolium	NI	5	11,11 %
Arbustive (< 4 m)	Vaccinium myrtilloides	NI	10	11,11 %
Herbacée	Calamagrostis canadensis	FACH	10	66,67 %
Herbacée	Cornus canadensis	NI	2	13,33 %
Herbacée	Maianthemum canadense subsp. canadense	NI	3	20 %
Muscinale	Mousses		90	100 %

¹ Statut hydrique : * = Statut émis par WSP

IDENTIFICATION

Type de milieu : Boisé
 Type de groupement : Terrestre
 Maturité : Intermédiaire
 Stade successional :
 Rareté au niveau régional Commun

DESCRIPTION POLYGONE

Superficie (m²) : 40 000
 Superficie du complexe de milieux humides (m²) :
 Proportion de milieu naturel dans une bande-tampon de 100 m:

HYDROLOGIE

Bande riveraine d'un plan d'eau : Non traversé ou bordé par un cours d'eau
 Lien hydrologique ? : N/A
 Nature du lien : N/A
 Type du lien : N/A
 Position dans le réseau hydrique : N/A
 Présence de dépression humide: 0%

PERTURBATIONS

Végétation perturbée?	Non	Perturbation Anthropique	
Sols perturbés ?	Non	Coupe partielle	Menaçant peu
Milieu affecté par un barrage de castor ?	Non		

REMARQUES

Aucune remarque

ESVM ET EEE

Espèces floristiques à statut particulier observées dans le polygone

Aucune donnée

Espèces fauniques à statut particulier observées dans le polygone

Aucune donnée

Espèces exotiques envahissantes observées dans le polygone

Aucune donnée

PARCELLES

P-39 - Groupement Boisé mixte

Faite par Joanie Tremblay le 2021-9-23

Latitude: Longitude:

Type de parcelle:

SYNTHÈSE DE LA PARCELLE

Nb d'espèces dominantes FACH ou OBL (A):	<input type="text" value="3"/>
Nb d'espèces dominantes NI (B) :	<input type="text" value="5"/>
Végétation dominée par des hydrophytes (A>B):	<input type="text" value="Non"/>
Végétation typique des milieux humides:	<input type="text" value="Oui"/>
Présence de sols hydromorphes:	<input type="text" value="Non"/>
Test d'indicateur hydrologique positif:	<input type="text" value="Non"/>



DONNÉES BIOPHYSIQUES

Hauteur d'eau au-dessus du sol:	<input type="text" value="0 cm"/>	Mouchetures:	<input type="text" value="Aucun"/>	<input type="text"/>
Profondeur de la nappe (si observée):	<input type="text" value="Non atteinte"/>	Horizon supérieur (cm):	<input type="text" value="20"/>	<input type="text" value="Sable"/>
Pente:	<input type="text" value="9-15% (douce)"/>	Horizon inférieur (cm):	<input type="text"/>	<input type="text" value="Non observée"/>
Situation topographique:	<input type="text" value="Haut de pente"/>	Roc (si observé):	<input type="text" value="20"/>	
Drainage:	<input type="text" value="3-Modéré"/>	Sol rédoxique (cm):	<input type="text"/>	Sol réductique (cm): <input type="text"/>
		Sol organique (cm):	<input type="text" value="10"/>	<input type="text" value="Fibrique"/>

REMARQUES

Aucune remarque

INDICATEURS HYDROLOGIQUES

Inondé	<input type="text"/>	Écorce érodée	<input type="text"/>
Sol saturé d'eau dans les 30 premiers cm	<input type="text"/>	Racines d'arbres et d'arbustes hors du sol	<input type="text"/>
Lignes de démarcation d'eau (roche, arbres, etc)	<input type="text"/>	Lignes de mousses sur le tronc	<input type="text"/>
Débris ou sédiments apportés par l'eau	<input type="text"/>	Souches hypertrophiées	<input type="text"/>
Odeur du soufre (œuf pourri)	<input type="text"/>	Système racinaire peu profond	<input type="text"/>
Litière noirâtre	<input type="text"/>	Racines adventives	<input type="text"/>
Effet rhizosphère (oxydation autour des racines)	<input type="text"/>	Lenticelles hypertrophiées	<input type="text"/>

RECOUVREMENTS TOTAUX

Strate	Recouvrement
Arborescente (> 4 m)	40%
Arbustive (< 4 m)	100%
Eau	0%
Herbacée	10%
Muscinale	85%
Sol nu / Litière	15%

RECOUVREMENT PAR STRATE ET ESPÈCES PRINCIPALES

Strate	Nom Latin	Statut hydrique ¹	Désignation	Recouvrement Absolu	Relatif
Arborescente (> 4 m)	Abies balsamea	NI		5	11,9 %
Arborescente (> 4 m)	Betula papyrifera	NI		15	35,71 %
Arborescente (> 4 m)	Picea mariana	FACH		15	35,71 %
Arborescente (> 4 m)	Pinus banksiana	NI		7	16,67 %
Arbustive (< 4 m)	Abies balsamea	NI		15	9,49 %
Arbustive (< 4 m)	Alnus alnobetula subsp. crispa	NI		15	9,49 %

Arbustive (< 4 m)	Betula papyrifera	NI	30	18,99 %
Arbustive (< 4 m)	Gaultheria hispidula	NI	5	3,16 %
Arbustive (< 4 m)	Kalmia angustifolia	NI	20	12,66 %
Arbustive (< 4 m)	Picea mariana	FACH	35	22,15 %
Arbustive (< 4 m)	Rhododendron groenlandicum	OBL	25	15,82 %
Arbustive (< 4 m)	Sorbus americana	NI	3	1,9 %
Arbustive (< 4 m)	Vaccinium angustifolium	NI	10	6,33 %
Herbacée	Calamagrostis canadensis	FACH	1	12,5 %
Herbacée	Clintonia borealis	NI	2	25 %
Herbacée	Cornus canadensis	NI	2	25 %
Herbacée	Epigaea repens	NI	3	37,5 %
Muscinale	Lichens		5	5,88 %
Muscinale	Mousses		80	94,12 %

¹ Statut hydrique : * = Statut émis par WSP

Parcelles de validation

P-2165 (PE3.0223)

Faite par Joanie Tremblay le 2021-9-2

Latitude: 49,04227

Longitude: -75,38545

Type de parcelle: Parcelle de validation

Parcelle associée: P-39



IDENTIFICATION

Type de milieu : Boisé
 Type de groupement : Terrestre
 Maturité : Intermédiaire
 Stade successional :
 Rareté au niveau régional Commun

DESCRIPTION POLYGONE

Superficie (m²) : 91 000
 Superficie du complexe de milieux humides (m²) :
 Proportion de milieu naturel dans une bande-tampon de 100 m:

HYDROLOGIE

Bande riveraine d'un plan d'eau : Non traversé ou bordé par un cours d'eau
 Lien hydrologique ? : N/A
 Nature du lien : N/A
 Type du lien : N/A
 Position dans le réseau hydrique : N/A
 Présence de dépression humide: 0%

PERTURBATIONS

Végétation perturbée? Non
 Sols perturbés ? Non
 Milieu affecté par un barrage de castor ? Non

REMARQUES

Aucune remarque

ESVM ET EEE

Espèces floristiques à statut particulier observées dans le polygone

Aucune donnée

Espèces fauniques à statut particulier observées dans le polygone

Aucune donnée

Espèces exotiques envahissantes observées dans le polygone

Aucune donnée

PARCELLES

P-76 - Groupement Boisé mixte

Faite par Joanie Tremblay le 2021-9-24

Latitude: Longitude:

Type de parcelle:

SYNTHÈSE DE LA PARCELLE

Nb d'espèces dominantes FACH ou OBL (A):	<input type="text" value="0"/>
Nb d'espèces dominantes NI (B) :	<input type="text" value="5"/>
Végétation dominée par des hydrophytes (A>B):	<input type="text" value="Non"/>
Végétation typique des milieux humides:	<input type="text" value="Non"/>
Présence de sols hydromorphes:	<input type="text" value="Non"/>
Test d'indicateur hydrologique positif:	<input type="text" value="Non"/>



DONNÉES BIOPHYSIQUES

Hauteur d'eau au-dessus du sol:	<input type="text" value="0 cm"/>	Mouchetures:	<input type="text" value="Aucun"/>	<input type="text"/>
Profondeur de la nappe (si observée):	<input type="text" value="Non atteinte"/>	Horizon supérieur (cm):	<input type="text"/>	<input type="text" value="Non observée"/>
Pente:	<input type="text" value="31-40% (forte)"/>	Horizon inférieur (cm):	<input type="text"/>	<input type="text" value="Non observée"/>
Situation topographique:	<input type="text" value="mi-pente"/>	Roc (si observé):	<input type="text" value="3"/>	
Drainage:	<input type="text" value="2-Bon"/>	Sol rédoxique (cm):	<input type="text"/>	Sol réductique (cm): <input type="text"/>
		Sol organique (cm):	<input type="text" value="3"/>	<input type="text" value="Fibrique"/>

REMARQUES

Aucune remarque

INDICATEURS HYDROLOGIQUES

Inondé	<input type="text"/>	Écorce érodée	<input type="text"/>
Sol saturé d'eau dans les 30 premiers cm	<input type="text"/>	Racines d'arbres et d'arbustes hors du sol	<input type="text"/>
Lignes de démarcation d'eau (roche, arbres, etc)	<input type="text"/>	Lignes de mousses sur le tronc	<input type="text"/>
Débris ou sédiments apportés par l'eau	<input type="text"/>	Souches hypertrophiées	<input type="text"/>
Odeur du soufre (œuf pourri)	<input type="text"/>	Système racinaire peu profond	<input type="text"/>
Litière noirâtre	<input type="text"/>	Racines adventives	<input type="text"/>
Effet rhizosphère (oxydation autour des racines)	<input type="text"/>	Lenticelles hypertrophiées	<input type="text"/>

RECOUVREMENTS TOTAUX

Strate	Recouvrement
Arborescente (> 4 m)	90%
Arbustive (< 4 m)	60%
Eau	0%
Herbacée	50%
Muscinale	40%
Sol nu / Litière	80%

RECOUVREMENT PAR STRATE ET ESPÈCES PRINCIPALES

Strate	Nom Latin	Statut hydrique ¹	Désignation	Recouvrement Absolu	Relatif
Arborescente (> 4 m)	Abies balsamea	NI		5	5,56 %
Arborescente (> 4 m)	Betula papyrifera	NI		70	77,78 %
Arborescente (> 4 m)	Picea mariana	FACH		5	5,56 %
Arborescente (> 4 m)	Prunus pensylvanica	NI		10	11,11 %
Arbustive (< 4 m)	Abies balsamea	NI		20	17,7 %
Arbustive (< 4 m)	Acer spicatum	NI		10	8,85 %

Arbustive (< 4 m)	Betula papyrifera	NI	20	17,7 %
Arbustive (< 4 m)	Diervilla lonicera	NI	15	13,27 %
Arbustive (< 4 m)	Gaultheria hispidula	NI	2	1,77 %
Arbustive (< 4 m)	Linnaea borealis	NI	1	0,88 %
Arbustive (< 4 m)	Picea mariana	FACH	10	8,85 %
Arbustive (< 4 m)	Prunus pensylvanica	NI	10	8,85 %
Arbustive (< 4 m)	Sorbus americana	NI	5	4,42 %
Arbustive (< 4 m)	Vaccinium angustifolium	NI	20	17,7 %
Herbacée	Aralia nudicaulis	NI	7	10,61 %
Herbacée	Clintonia borealis	NI	1	1,52 %
Herbacée	Coptis trifolia	NI	7	10,61 %
Herbacée	Cornus canadensis	NI	40	60,61 %
Herbacée	Dendrolycopodium obscurum	NI	1	1,52 %
Herbacée	Lycopodium annotinum	NI	2	3,03 %
Herbacée	Maianthemum canadense subsp. canadense	NI	2	3,03 %
Herbacée	Pyrola elliptica	NI	5	7,58 %
Herbacée	Solidago rugosa subsp. rugosa var. rugosa	NI	1	1,52 %
Muscinale	Mousses		40	100 %

¹ Statut hydrique : * = Statut émis par WSP

Pessière à mousses

P-2101

Fait par François Lambert le 2021-9-20

IDENTIFICATION

Type de milieu :	Boisé
Type de groupement :	Terrestre
Maturité :	Mature
Stade successional :	Boisé/Marécage arborescent > Fin de succession
Rareté au niveau régional :	Commun

DESCRIPTION POLYGONE

Superficie (m ²) :	24 000
Superficie du complexe de milieux humides (m ²) :	
Proportion de milieu naturel dans une bande-tampon de 100 m :	

HYDROLOGIE

Bande riveraine d'un plan d'eau :	Non traversé ou bordé par un cours d'eau
Lien hydrologique ? :	N/A
Nature du lien :	N/A
Type du lien :	N/A
Position dans le réseau hydrique :	N/A
Présence de dépression humide :	0-25 %

PERTURBATIONS

Végétation perturbée ?	Non
Sols perturbés ?	Non
Milieu affecté par un barrage de castor ?	Non

REMARQUES

- > Troncs et souches
- > Présence de chicots

ESVM ET EEE**Espèces floristiques à statut particulier observées dans le polygone**

Aucune donnée

Espèces fauniques à statut particulier observées dans le polygone

Aucune donnée

Espèces exotiques envahissantes observées dans le polygone

Aucune donnée

PARCELLES

P-2101 - Groupement Pessièrre à mousses

Faite par François Lambert le 2021-9-20

Latitude: 49,04074 Longitude: -75,37286

Type de parcelle: Parcelle complète

SYNTHÈSE DE LA PARCELLE

Nb d'espèces dominantes FACH ou OBL (A):	5
Nb d'espèces dominantes NI (B) :	0
Végétation dominée par des hydrophytes (A>B):	Oui
Végétation typique des milieux humides:	Oui
Présence de sols hydromorphes:	Non
Test d'indicateur hydrologique positif:	Non



DONNÉES BIOPHYSIQUES

Hauteur d'eau au-dessus du sol:	0 cm	Mouchetures:	Aucun
Profondeur de la nappe (si observée):	Non atteinte	Horizon supérieur (cm):	10 Sableuse
Pente:	0-3% (nulle)	Horizon inférieur (cm):	10 Sable
Situation topographique:	Terrain plat	Roc (si observé):	
Drainage:	4-Imparfait	Sol rédoxique (cm):	
		Sol réductique (cm):	
		Sol organique (cm):	10 Mésique

REMARQUES

Aucune remarque

INDICATEURS HYDROLOGIQUES

Inondé	<input type="checkbox"/>	Écorce érodée	<input type="checkbox"/>
Sol saturé d'eau dans les 30 premiers cm	<input type="checkbox"/>	Racines d'arbres et d'arbustes hors du sol	<input type="checkbox"/>
Lignes de démarcation d'eau (roche, arbres, etc)	<input type="checkbox"/>	Lignes de mousses sur le tronc	<input type="checkbox"/>
Débris ou sédiments apportés par l'eau	<input type="checkbox"/>	Souches hypertrophiées	<input type="checkbox"/>
Odeur du soufre (œuf pourri)	<input type="checkbox"/>	Système racinaire peu profond	<input type="checkbox"/>
Litière noirâtre	<input type="checkbox"/>	Racines adventives	<input type="checkbox"/>
Effet rhizosphère (oxydation autour des racines)	<input type="checkbox"/>	Lenticelles hypertrophiées	<input type="checkbox"/>

RECOUVEREMENTS TOTAUX

Strate	Recouvrement
Arborescente (> 4 m)	25%
Arbustive (< 4 m)	85%
Eau	0%
Herbacée	5%
Muscinale	100%
Sol nu / Litière	10%

RECOUVREMENT PAR STRATE ET ESPÈCES PRINCIPALES

Strate	Nom Latin	Statut hydrique ⁷	Désignation	Recouvrement	
				Absolu	Relatif
Arborescente (> 4 m)	Picea mariana	FACH		30	100 %
Arbustive (< 4 m)	Chamaedaphne calyculata	OBL		20	19,61 %
Arbustive (< 4 m)	Gaultheria hispidula	NI		5	4,9 %
Arbustive (< 4 m)	Kalmia angustifolia	NI		1	0,98 %
Arbustive (< 4 m)	Picea mariana	FACH		20	19,61 %

Arbustive (< 4 m)	Rhododendron groenlandicum	OBL	40	39,22 %
Arbustive (< 4 m)	Vaccinium angustifolium	NI	5	4,9 %
Arbustive (< 4 m)	Vaccinium myrtilloides	NI	10	9,8 %
Arbustive (< 4 m)	Vaccinium oxycoccos	OBL	1	0,98 %
Herbacée	Rubus chamaemorus	FACH	5	100 %
Muscinale	Mousses		65	65 %
Muscinale	Sphagnum sp.	FACH	35	35 %

¹ Statut hydrique : * = Statut émis par WSP

P-2180 - Groupement Pessière à mousses

Faite par Laurie St-Onge et Laurie St-Onge le 2021-9-23

Latitude: Longitude:

Type de parcelle:

SYNTHÈSE DE LA PARCELLE

Nb d'espèces dominantes FACH ou OBL (A):	<input type="text" value="0"/>
Nb d'espèces dominantes NI (B) :	<input type="text" value="10"/>
Végétation dominée par des hydrophytes (A>B):	<input type="text" value="Non"/>
Végétation typique des milieux humides:	<input type="text" value="Non"/>
Présence de sols hydromorphes:	<input type="text" value="Non"/>
Test d'indicateur hydrologique positif:	<input type="text" value="Non"/>



DONNÉES BIOPHYSIQUES

Hauteur d'eau au-dessus du sol:	<input type="text" value="0 cm"/>	Mouchetures:	<input type="text" value="Aucun"/>	<input type="text"/>
Profondeur de la nappe (si observée):	<input type="text" value="Non atteinte"/>	Horizon supérieur (cm):	<input type="text" value="15"/>	<input type="text" value="Loam sableux"/>
Pente:	<input type="text" value="4-8% (faible)"/>	Horizon inférieur (cm):	<input type="text"/>	<input type="text" value="Non observée"/>
Situation topographique:	<input type="text" value="Terrain plat"/>	Roc (si observé):	<input type="text" value="20"/>	
Drainage:	<input type="text" value="2-Bon"/>	Sol rédoxique (cm):	<input type="text"/>	Sol réductique (cm): <input type="text"/>
		Sol organique (cm):	<input type="text"/>	<input type="text" value="Aucun"/>

REMARQUES

Aucune remarque

INDICATEURS HYDROLOGIQUES

Inondé	<input type="text"/>	Écorce érodée	<input type="text"/>
Sol saturé d'eau dans les 30 premiers cm	<input type="text"/>	Racines d'arbres et d'arbustes hors du sol	<input type="text"/>
Lignes de démarcation d'eau (roche, arbres, etc)	<input type="text"/>	Lignes de mousses sur le tronc	<input type="text"/>
Débris ou sédiments apportés par l'eau	<input type="text"/>	Souches hypertrophiées	<input type="text"/>
Odeur du soufre (œuf pourri)	<input type="text"/>	Système racinaire peu profond	<input type="text"/>
Litière noirâtre	<input type="text"/>	Racines adventives	<input type="text"/>
Effet rhizosphère (oxydation autour des racines)	<input type="text"/>	Lenticelles hypertrophiées	<input type="text"/>

RECOUVEREMENTS TOTAUX

Strate	Recouvrement
Arbustive (< 4 m)	20%
Arbustive (< 4 m)	85%
Herbacée	30%
Muscinale	0%
Sol nu / Litière	100%

RECOUVEREMENT PAR STRATE ET ESPÈCES PRINCIPALES

Strate	Nom Latin	Statut hydrique ¹	Désignation	Recouvrement	
				Absolu	Relatif
Arborescente (> 4 m)	Abies balsamea	NI		5	50 %
Arborescente (> 4 m)	Sorbus americana	NI		5	50 %
Arbustive (< 4 m)	Abies balsamea	NI		10	14,29 %
Arbustive (< 4 m)	Alnus alnobetula subsp. crispa	NI		15	21,43 %
Arbustive (< 4 m)	Betula papyrifera	NI		10	14,29 %
Arbustive (< 4 m)	Prunus pensylvanica	NI		5	7,14 %
Arbustive (< 4 m)	Rubus idaeus	NI		20	28,57 %
Arbustive (< 4 m)	Salix discolor	FACH		5	7,14 %

Arbustive (< 4 m)	Sorbus decora	NI	5	7,14 %
Herbacée	Anaphalis margaritacea	NI	10	28,57 %
Herbacée	Carex crawfordii		5	14,29 %
Herbacée	Chamaenerion angustifolium subsp. angustifolium	NI	5	14,29 %
Herbacée	Equisetum arvense	NI	5	14,29 %
Herbacée	Euthamia graminifolia	NI	10	28,57 %

¹ Statut hydrique : * = Statut émis par WSP

IDENTIFICATION

Type de milieu : Boisé
Type de groupement : Terrestre
Maturité : Mature
Stade successional :
Rareté au niveau régional Commun

DESCRIPTION POLYGONE

Superficie (m²) : 59 000
Superficie du complexe de milieux humides (m²) :
Proportion de milieu naturel dans une bande-tampon de 100 m:

HYDROLOGIE

Bande riveraine d'un plan d'eau : Traversé ou bordé par un cours d'eau
Lien hydrologique ? : N/A
Nature du lien : N/A
Type du lien : N/A
Position dans le réseau hydrique : N/A
Présence de dépression humide: 0%

PERTURBATIONS

Végétation perturbée? Non
Sols perturbés ? Non
Milieu affecté par un barrage de castor ? Non

REMARQUES

Aucune remarque

ESVM ET EEE

Espèces floristiques à statut particulier observées dans le polygone

Aucune donnée

Espèces fauniques à statut particulier observées dans le polygone

Aucune donnée

Espèces exotiques envahissantes observées dans le polygone

Aucune donnée

PARCELLES

P-2112 - Groupement Pessièrre à mousses

Faite par Joanie Tremblay le 2021-9-21

Latitude: 49,03447 Longitude: -75,38397

Type de parcelle: Parcelle complète

SYNTHÈSE DE LA PARCELLE

Nb d'espèces dominantes FACH ou OBL (A):	3
Nb d'espèces dominantes NI (B) :	2
Végétation dominée par des hydrophytes (A>B):	Oui
Végétation typique des milieux humides:	Oui
Présence de sols hydromorphes:	Non
Test d'indicateur hydrologique positif:	Non



DONNÉES BIOPHYSIQUES

Hauteur d'eau au-dessus du sol:	0 cm	Mouchetures:	Aucun
Profondeur de la nappe (si observée):	>30 cm	Horizon supérieur (cm):	45
Pente:	0-3% (nulle)	Horizon inférieur (cm):	Non observée
Situation topographique:	Terrain plat	Roc (si observé):	
Drainage:	3-Modéré	Sol rédoxique (cm):	
		Sol réductique (cm):	
		Sol organique (cm):	25
			Mésique

REMARQUES

Aucune remarque

INDICATEURS HYDROLOGIQUES

Inondé	<input type="checkbox"/>	Écorce érodée	<input type="checkbox"/>
Sol saturé d'eau dans les 30 premiers cm	<input type="checkbox"/>	Racines d'arbres et d'arbustes hors du sol	<input type="checkbox"/>
Lignes de démarcation d'eau (roche, arbres, etc)	<input type="checkbox"/>	Lignes de mousses sur le tronc	<input type="checkbox"/>
Débris ou sédiments apportés par l'eau	<input type="checkbox"/>	Souches hypertrophiées	<input type="checkbox"/>
Odeur du soufre (œuf pourri)	<input type="checkbox"/>	Système racinaire peu profond	<input type="checkbox"/>
Litière noirâtre	<input type="checkbox"/>	Racines adventives	<input type="checkbox"/>
Effet rhizosphère (oxydation autour des racines)	<input type="checkbox"/>	Lenticelles hypertrophiées	<input type="checkbox"/>

RECOUVREMENTS TOTAUX

Strate	Recouvrement
Arborescente (> 4 m)	60%
Arbustive (< 4 m)	100%
Eau	0%
Herbacée	15%
Muscinale	90%
Sol nu / Litière	10%

RECOUVREMENT PAR STRATE ET ESPÈCES PRINCIPALES

Strate	Nom Latin	Statut hydrique ⁷	Désignation	Recouvrement Absolu	Recouvrement Relatif
Arborescente (> 4 m)	Picea mariana	FACH		60	100 %
Arbustive (< 4 m)	Chamaedaphne calyculata	OBL		5	2,63 %
Arbustive (< 4 m)	Gaultheria hispidula	NI		10	5,26 %
Arbustive (< 4 m)	Kalmia angustifolia	NI		30	15,79 %
Arbustive (< 4 m)	Picea mariana	FACH		60	31,58 %

Arbustive (< 4 m)	Rhododendron groenlandicum	OBL	70	36,84 %
Arbustive (< 4 m)	Vaccinium angustifolium	NI	5	2,63 %
Arbustive (< 4 m)	Vaccinium myrtilloides	NI	10	5,26 %
Herbacée	Clintonia borealis	NI	1	50 %
Herbacée	Cornus canadensis	NI	1	50 %
Muscinale	Lichens		5	5,56 %
Muscinale	Mousses		70	77,78 %
Muscinale	Sphagnum sp.	FACH	15	16,67 %

¹ Statut hydrique : * = Statut émis par WSP

IDENTIFICATION

Type de milieu : Boisé
 Type de groupement : Terrestre
 Maturité : Intermédiaire
 Stade successional : Boisé/Marécage arborescent > Milieu de succession
 Rareté au niveau régional : Commun

DESCRIPTION POLYGONE

Superficie (m²) : 25 000
 Superficie du complexe de milieux humides (m²) :
 Proportion de milieu naturel dans une bande-tampon de 100 m:

HYDROLOGIE

Bande riveraine d'un plan d'eau : Traversé ou bordé par un cours d'eau
 Lien hydrologique ? : N/A
 Nature du lien : N/A
 Type du lien : N/A
 Position dans le réseau hydrique : N/A
 Présence de dépression humide: 0-25 %

PERTURBATIONS

Végétation perturbée?	Non	Perturbation Anthropique	
Sols perturbés ?	Oui	Sentier de véhicules motorisés	Menaçant beaucoup
Milieu affecté par un barrage de castor ?	Non		

REMARQUES

> Troncs et souches
 > Présence de chicots

ESVM ET EEE

Espèces floristiques à statut particulier observées dans le polygone

Aucune donnée

Espèces fauniques à statut particulier observées dans le polygone

Aucune donnée

Espèces exotiques envahissantes observées dans le polygone

Aucune donnée

PARCELLES

P-2129 - Groupement Pessièrre à mousses

Faite par François Lambert le 2021-9-21

Latitude: 49,04302 Longitude: -75,37566

Type de parcelle: Parcelle complète

SYNTHÈSE DE LA PARCELLE

Nb d'espèces dominantes FACH ou OBL (A):	3
Nb d'espèces dominantes NI (B) :	3
Végétation dominée par des hydrophytes (A>B):	Non
Végétation typique des milieux humides:	Oui
Présence de sols hydromorphes:	Non
Test d'indicateur hydrologique positif:	Non

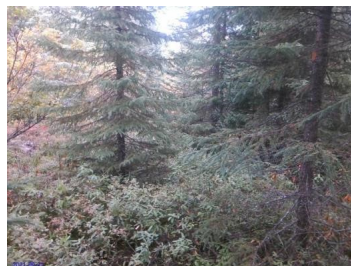

DONNÉES BIOPHYSIQUES

Hauteur d'eau au-dessus du sol:	0 cm	Mouchetures:	Aucun
Profondeur de la nappe (si observée):	Non atteinte	Horizon supérieur (cm):	20 Sable loameux
Pente:	0-3% (nulle)	Horizon inférieur (cm):	Non évaluée
Situation topographique:	Bas de pente	Roc (si observé):	
Drainage:	3-Modéré	Sol rédoxique (cm):	Sol réductique (cm):
		Sol organique (cm):	10 Mésique

REMARQUES

Aucune remarque

INDICATEURS HYDROLOGIQUES

Inondé		Écorce érodée	
Sol saturé d'eau dans les 30 premiers cm		Racines d'arbres et d'arbustes hors du sol	
Lignes de démarcation d'eau (roche, arbres, etc)		Lignes de mousses sur le tronc	
Débris ou sédiments apportés par l'eau		Souches hypertrophiées	
Odeur du soufre (œuf pourri)		Système racinaire peu profond	
Litière noirâtre		Racines adventives	
Effet rhizosphère (oxydation autour des racines)		Lenticelles hypertrophiées	

RECOUVEREMENTS TOTAUX

Strate	Recouvrement
Arborescente (> 4 m)	45%
Arbustive (< 4 m)	70%
Eau	0%
Herbacée	3%
Muscinale	90%
Sol nu / Litière	20%

RECOUVREMENT PAR STRATE ET ESPÈCES PRINCIPALES

Strate	Nom Latin	Statut hydrique ⁷	Désignation	Recouvrement	
				Absolu	Relatif
Arborescente (> 4 m)	Abies balsamea	NI		5	11,11 %
Arborescente (> 4 m)	Betula papyrifera	NI		10	22,22 %
Arborescente (> 4 m)	Picea mariana	FACH		30	66,67 %
Arbustive (< 4 m)	Abies balsamea	NI		3	3,41 %
Arbustive (< 4 m)	Alnus alnobetula subsp. crispa	NI		10	11,36 %

Arbustive (< 4 m)	Kalmia angustifolia	NI	20	22,73 %
Arbustive (< 4 m)	Picea mariana	FACH	20	22,73 %
Arbustive (< 4 m)	Rhododendron groenlandicum	OBL	15	17,05 %
Arbustive (< 4 m)	Salix humilis var. humilis	NI*	5	5,68 %
Arbustive (< 4 m)	Vaccinium myrtilloides	NI	15	17,05 %
Herbacée	Cornus canadensis	NI	3	100 %
Muscinale	Mousses		90	100 %

¹ Statut hydrique : * = Statut émis par WSP

IDENTIFICATION

Type de milieu : Boisé
 Type de groupement : Terrestre
 Maturité : Intermédiaire
 Stade successional : Boisé/Marécage arborescent > Milieu de succession
 Rareté au niveau régional : Commun

DESCRIPTION POLYGONE

Superficie (m²) : 72 000
 Superficie du complexe de milieux humides (m²) :
 Proportion de milieu naturel dans une bande-tampon de 100 m:

HYDROLOGIE

Bande riveraine d'un plan d'eau : Non traversé ou bordé par un cours d'eau
 Lien hydrologique ? : N/A
 Nature du lien : N/A
 Type du lien : N/A
 Position dans le réseau hydrique : N/A
 Présence de dépression humide: 0%

PERTURBATIONS

Végétation perturbée?	Non	Perturbation Anthropique	
Sols perturbés ?	Oui	Autre - Anthropique	Menaçant peu
Milieu affecté par un barrage de castor ?	Non		

REMARQUES

> Troncs et souches
 > Remarques générales : Ornières profondes

ESVM ET EEE

Espèces floristiques à statut particulier observées dans le polygone

Aucune donnée

Espèces fauniques à statut particulier observées dans le polygone

Aucune donnée

Espèces exotiques envahissantes observées dans le polygone

Aucune donnée

PARCELLES

P-2131 - Groupement Pessièrè à mousses

Faite par François Lambert le 2021-9-21

Latitude: 49,04354 Longitude: -75,37517

Type de parcelle: Parcelle complète

SYNTHÈSE DE LA PARCELLE

Nb d'espèces dominantes FACH ou OBL (A):	3
Nb d'espèces dominantes NI (B) :	1
Végétation dominée par des hydrophytes (A>B):	Oui
Végétation typique des milieux humides:	Oui
Présence de sols hydromorphes:	Non
Test d'indicateur hydrologique positif:	Non



DONNÉES BIOPHYSIQUES

Hauteur d'eau au-dessus du sol:	0 cm	Mouchetures:	Aucun	
Profondeur de la nappe (si observée):	Non atteinte	Horizon supérieur (cm):	10	Sable
Pente:	0-3% (nulle)	Horizon inférieur (cm):	15	Sable
Situation topographique:	Terrain plat	Roc (si observé):		
Drainage:	3-Modéré	Sol rédoxique (cm):		Sol réductique (cm):
		Sol organique (cm):	10	Fibrique

REMARQUES

Aucune remarque

INDICATEURS HYDROLOGIQUES

Inondé	<input type="checkbox"/>	Écorce érodée	<input type="checkbox"/>
Sol saturé d'eau dans les 30 premiers cm	<input type="checkbox"/>	Racines d'arbres et d'arbustes hors du sol	<input type="checkbox"/>
Lignes de démarcation d'eau (roche, arbres, etc)	<input type="checkbox"/>	Lignes de mousses sur le tronc	<input type="checkbox"/>
Débris ou sédiments apportés par l'eau	<input type="checkbox"/>	Souches hypertrophiées	<input type="checkbox"/>
Odeur du soufre (œuf pourri)	<input type="checkbox"/>	Système racinaire peu profond	<input type="checkbox"/>
Litière noirâtre	<input type="checkbox"/>	Racines adventives	<input type="checkbox"/>
Effet rhizosphère (oxydation autour des racines)	<input type="checkbox"/>	Lenticelles hypertrophiées	<input type="checkbox"/>

RECOUVREMENTS TOTAUX

Strate	Recouvrement
Arborescente (> 4 m)	25%
Arbustive (< 4 m)	90%
Eau	0%
Herbacée	2%
Muscinale	90%
Sol nu / Litière	10%

RECOUVREMENT PAR STRATE ET ESPÈCES PRINCIPALES

Strate	Nom Latin	Statut hydrique ⁷	Désignation	Recouvrement	
				Absolu	Relatif
Arborescente (> 4 m)	Picea mariana	FACH		25	100 %
Arbustive (< 4 m)	Alnus alnobetula subsp. crispa	NI		10	8,7 %
Arbustive (< 4 m)	Ilex mucronata	FACH		5	4,35 %
Arbustive (< 4 m)	Kalmia angustifolia	NI		25	21,74 %
Arbustive (< 4 m)	Picea mariana	FACH		25	21,74 %

Arbustive (< 4 m)	Rhododendron groenlandicum	OBL	30	26,09 %
Arbustive (< 4 m)	Salix humilis var. humilis	NI*	5	4,35 %
Arbustive (< 4 m)	Vaccinium angustifolium	NI	10	8,7 %
Arbustive (< 4 m)	Vaccinium myrtilloides	NI	5	4,35 %
Herbacée	Cornus canadensis	NI	2	100 %
Muscinale	Lichens		20	22,22 %
Muscinale	Mousses		70	77,78 %

¹ Statut hydrique : * = Statut émis par WSP

Parcelles de validation

P-2132 (PE2.0281)

Faite par François Lambert le 2021-9-

Latitude:

Longitude:

Type de parcelle:

Parcelle associée:



IDENTIFICATION

Type de milieu :	Arbustaie
Type de groupement :	Terrestre
Maturité :	Jeune
Stade successional :	Herbaciaie/arbustaie/marécage arbustif > De transition
Rareté au niveau régional	Commun

DESCRIPTION POLYGONE

Superficie (m ²) :	254 000
Superficie du complexe de milieux humides (m ²) :	
Proportion de milieu naturel dans une bande-tampon de 100 m:	

HYDROLOGIE

Bande riveraine d'un plan d'eau :	Non traversé ou bordé par un cours d'eau
Lien hydrologique ? :	N/A
Nature du lien :	N/A
Type du lien :	N/A
Position dans le réseau hydrique :	N/A
Présence de dépression humide:	0-25 %

PERTURBATIONS

Végétation perturbée?	Non
Sols perturbés ?	Non
Milieu affecté par un barrage de castor ?	Non

REMARQUES

> Troncs et souches

ESVM ET EEE

Espèces floristiques à statut particulier observées dans le polygone

Aucune donnée

Espèces fauniques à statut particulier observées dans le polygone

Aucune donnée

Espèces exotiques envahissantes observées dans le polygone

Aucune donnée

PARCELLES

P-2142 - Groupement Pessièrre à mousses

Faite par François Lambert et Laurie St-Onge le 2021-9-20

Latitude: 49,04475 Longitude: -75,37385

Type de parcelle: Parcelle complète

SYNTHÈSE DE LA PARCELLE

Nb d'espèces dominantes FACH ou OBL (A):	2
Nb d'espèces dominantes NI (B) :	5
Végétation dominée par des hydrophytes (A>B):	Non
Végétation typique des milieux humides:	Non
Présence de sols hydromorphes:	Non
Test d'indicateur hydrologique positif:	Non



DONNÉES BIOPHYSIQUES

Hauteur d'eau au-dessus du sol:	0 cm	Mouchetures:	Aucun
Profondeur de la nappe (si observée):	Non atteinte	Horizon supérieur (cm):	7
Pente:	4-8% (faible)	Horizon inférieur (cm):	20
Situation topographique:	Buton et cuvette (mosaïque)	Roc (si observé):	20
Drainage:	2-Bon	Sol rédoxique (cm):	
		Sol réductique (cm):	
		Sol organique (cm):	5
			Mésique

REMARQUES

Aucune remarque

INDICATEURS HYDROLOGIQUES

Inondé	<input type="checkbox"/>	Écorce érodée	<input type="checkbox"/>
Sol saturé d'eau dans les 30 premiers cm	<input type="checkbox"/>	Racines d'arbres et d'arbustes hors du sol	<input type="checkbox"/>
Lignes de démarcation d'eau (roche, arbres, etc)	<input type="checkbox"/>	Lignes de mousses sur le tronc	<input type="checkbox"/>
Débris ou sédiments apportés par l'eau	<input type="checkbox"/>	Souches hypertrophiées	<input type="checkbox"/>
Odeur du soufre (œuf pourri)	<input type="checkbox"/>	Système racinaire peu profond	<input type="checkbox"/>
Litière noirâtre	<input type="checkbox"/>	Racines adventives	<input type="checkbox"/>
Effet rhizosphère (oxydation autour des racines)	<input type="checkbox"/>	Lenticelles hypertrophiées	<input type="checkbox"/>

RECOUVREMENTS TOTAUX

Strate	Recouvrement
Arborescente (> 4 m)	20%
Arbustive (< 4 m)	85%
Herbacée	10%
Muscinale	90%
Sol nu / Litière	10%

RECOUVREMENT PAR STRATE ET ESPÈCES PRINCIPALES

Strate	Nom Latin	Statut hydrique ¹	Désignation	Recouvrement	
				Absolu	Relatif
Arborescente (> 4 m)	Abies balsamea	NI		1	4,76 %
Arborescente (> 4 m)	Betula papyrifera	NI		5	23,81 %
Arborescente (> 4 m)	Picea mariana	FACH		15	71,43 %
Arbustive (< 4 m)	Amelanchier bartramiana			1	0,94 %
Arbustive (< 4 m)	Gaultheria hispidula	NI		3	2,83 %

Arbustive (< 4 m)	Kalmia angustifolia	NI	40	37,74 %
Arbustive (< 4 m)	Picea mariana	FACH	20	18,87 %
Arbustive (< 4 m)	Prunus pensylvanica	NI	5	4,72 %
Arbustive (< 4 m)	Rhododendron groenlandicum	OBL	5	4,72 %
Arbustive (< 4 m)	Salix humilis var. humilis	NI*	5	4,72 %
Arbustive (< 4 m)	Vaccinium angustifolium	NI	20	18,87 %
Arbustive (< 4 m)	Vaccinium myrtilloides	NI	5	4,72 %
Arbustive (< 4 m)	Viburnum nudum var. cassinoides	FACH	2	1,89 %
Herbacée	Cornus canadensis	NI	5	50 %
Herbacée	Lycopodium annotinum	NI	5	50 %

¹ Statut hydrique : * = Statut émis par WSP

IDENTIFICATION

Type de milieu :	Boisé
Type de groupement :	Terrestre
Maturité :	Intermédiaire
Stade successional :	Boisé/Marécage arborescent > Milieu de succession
Rareté au niveau régional :	Commun

DESCRIPTION POLYGONE

Superficie (m ²) :	10 000
Superficie du complexe de milieux humides (m ²) :	
Proportion de milieu naturel dans une bande-tampon de 100 m :	

HYDROLOGIE

Bande riveraine d'un plan d'eau :	Non traversé ou bordé par un cours d'eau
Lien hydrologique ? :	N/A
Nature du lien :	N/A
Type du lien :	N/A
Position dans le réseau hydrique :	N/A
Présence de dépression humide :	26-50 %

PERTURBATIONS

Végétation perturbée ?	Non
Sols perturbés ?	Non
Milieu affecté par un barrage de castor ?	Non

REMARQUES

Aucune remarque

ESVM ET EEE

Espèces floristiques à statut particulier observées dans le polygone

Aucune donnée

Espèces fauniques à statut particulier observées dans le polygone

Aucune donnée

Espèces exotiques envahissantes observées dans le polygone

Aucune donnée

PARCELLES

P-2155-B - Groupement Pessière à mousses

Faite par Pascale Boulay le 2021-9-21

Latitude: 49,04160 Longitude: -75,38890

Type de parcelle: Parcelle complète

SYNTHÈSE DE LA PARCELLE

Nb d'espèces dominantes FACH ou OBL (A):	1
Nb d'espèces dominantes NI (B) :	2
Végétation dominée par des hydrophytes (A>B):	Non
Végétation typique des milieux humides:	Non
Présence de sols hydromorphes:	Non
Test d'indicateur hydrologique positif:	Non



DONNÉES BIOPHYSIQUES

Hauteur d'eau au-dessus du sol:	0 cm	Mouchetures:	Aucun
Profondeur de la nappe (si observée):	Non atteinte	Horizon supérieur (cm):	30
Pente:	16-30% (modéré)	Horizon inférieur (cm):	Non observée
Situation topographique:	mi-pente	Roc (si observé):	
Drainage:	3-Modéré	Sol rédoxique (cm):	
		Sol réductique (cm):	
		Sol organique (cm):	15
			Mésique

REMARQUES

Aucune remarque

INDICATEURS HYDROLOGIQUES

Inondé		Écorce érodée	
Sol saturé d'eau dans les 30 premiers cm		Racines d'arbres et d'arbustes hors du sol	
Lignes de démarcation d'eau (roche, arbres, etc)		Lignes de mousses sur le tronc	
Débris ou sédiments apportés par l'eau		Souches hypertrophiées	
Odeur du soufre (œuf pourri)		Système racinaire peu profond	
Litière noirâtre		Racines adventives	
Effet rhizosphère (oxydation autour des racines)		Lenticelles hypertrophiées	

RECOUVREMENTS TOTAUX

Strate	Recouvrement
Arborescente (> 4 m)	50%
Arbustive (< 4 m)	70%
Eau	0%
Herbacée	7%
Muscinale	85%
Sol nu / Litière	15%

RECOUVREMENT PAR STRATE ET ESPÈCES PRINCIPALES

Strate	Nom Latin	Statut hydrique ⁷	Désignation	Recouvrement	
				Absolu	Relatif
Arborescente (> 4 m)	<i>Betula papyrifera</i>	NI		15	30 %
Arborescente (> 4 m)	<i>Picea mariana</i>	FACH		35	70 %
Arbustive (< 4 m)	<i>Alnus incana</i> subsp. <i>rugosa</i>	FACH		10	8,7 %
Arbustive (< 4 m)	<i>Kalmia angustifolia</i>	NI		60	52,17 %
Arbustive (< 4 m)	<i>Picea mariana</i>	FACH		20	17,39 %

Arbustive (< 4 m)	Prunus pensylvanica	NI	5	4,35 %
Arbustive (< 4 m)	Sorbus americana	NI	10	8,7 %
Arbustive (< 4 m)	Vaccinium angustifolium	NI	10	8,7 %
Herbacée	Cornus canadensis	NI	7	87,5 %
Herbacée	Dendrolycopodium obscurum	NI	1	12,5 %
Muscinale	Lichens		5	5,88 %
Muscinale	Mousses		80	94,12 %

¹ Statut hydrique : * = Statut émis par WSP

IDENTIFICATION

Type de milieu : Boisé
 Type de groupement : Terrestre
 Maturité : Intermédiaire
 Stade successional :
 Rareté au niveau régional Commun

DESCRIPTION POLYGONE

Superficie (m²) : 2 000
 Superficie du complexe de milieux humides (m²) :
 Proportion de milieu naturel dans une bande-tampon de 100 m:

HYDROLOGIE

Bande riveraine d'un plan d'eau : Non traversé ou bordé par un cours d'eau
 Lien hydrologique ? : N/A
 Nature du lien : N/A
 Type du lien : N/A
 Position dans le réseau hydrique : N/A
 Présence de dépression humide: 0%

PERTURBATIONS

Végétation perturbée? Non
 Sols perturbés ? Non
 Milieu affecté par un barrage de castor ? Non

REMARQUES

Aucune remarque

ESVM ET EEE

Espèces floristiques à statut particulier observées dans le polygone

Aucune donnée

Espèces fauniques à statut particulier observées dans le polygone

Aucune donnée

Espèces exotiques envahissantes observées dans le polygone

Aucune donnée

PARCELLES

P-2163-V01 - Groupement Pessière à mousses

Faite par Joanie Tremblay le 2021-9-21

Latitude: Longitude:

Type de parcelle:

SYNTHÈSE DE LA PARCELLE

Nb d'espèces dominantes FACH ou OBL (A):	<input type="text" value="3"/>
Nb d'espèces dominantes NI (B) :	<input type="text" value="1"/>
Végétation dominée par des hydrophytes (A>B):	<input type="text" value="Oui"/>
Végétation typique des milieux humides:	<input type="text" value="Oui"/>
Présence de sols hydromorphes:	<input type="text" value="Non"/>
Test d'indicateur hydrologique positif:	<input type="text" value="Non"/>



DONNÉES BIOPHYSIQUES

Hauteur d'eau au-dessus du sol:	<input type="text" value="0 cm"/>	Mouchetures:	<input type="text" value="Aucun"/>	<input type="text"/>
Profondeur de la nappe (si observée):	<input type="text" value=">30 cm"/>	Horizon supérieur (cm):	<input type="text" value="45"/>	<input type="text" value="Sable"/>
Pente:	<input type="text" value="4-8% (faible)"/>	Horizon inférieur (cm):	<input type="text"/>	<input type="text" value="Non observée"/>
Situation topographique:	<input type="text" value="Haut de pente"/>	Roc (si observé):	<input type="text"/>	
Drainage:	<input type="text" value="3-Modéré"/>	Sol rédoxique (cm):	<input type="text"/>	Sol réductique (cm): <input type="text"/>
		Sol organique (cm):	<input type="text" value="5"/>	<input type="text" value="Fibrique"/>

REMARQUES

Aucune remarque

INDICATEURS HYDROLOGIQUES

Inondé	<input type="text"/>	Écorce érodée	<input type="text"/>
Sol saturé d'eau dans les 30 premiers cm	<input type="text"/>	Racines d'arbres et d'arbustes hors du sol	<input type="text"/>
Lignes de démarcation d'eau (roche, arbres, etc)	<input type="text"/>	Lignes de mousses sur le tronc	<input type="text"/>
Débris ou sédiments apportés par l'eau	<input type="text"/>	Souches hypertrophiées	<input type="text"/>
Odeur du soufre (œuf pourri)	<input type="text"/>	Système racinaire peu profond	<input type="text"/>
Litière noirâtre	<input type="text"/>	Racines adventives	<input type="text"/>
Effet rhizosphère (oxydation autour des racines)	<input type="text"/>	Lenticelles hypertrophiées	<input type="text"/>

RECOUUREMENTS TOTAUX

Strate	Recouvrement
Arborescente (> 4 m)	40%
Arbustive (< 4 m)	95%
Eau	0%
Herbacée	5%
Muscinale	100%
Sol nu / Litière	0%

RECOUVREMENT PAR STRATE ET ESPÈCES PRINCIPALES

Strate	Nom Latin	Statut hydrique ⁷	Désignation	Recouvrement	
				Absolu	Relatif
Arborescente (> 4 m)	Abies balsamea	NI		0	0 %
Arborescente (> 4 m)	Betula papyrifera	NI		0	0 %
Arborescente (> 4 m)	Larix laricina	FACH		5	12,5 %
Arborescente (> 4 m)	Picea mariana	FACH		35	87,5 %
Arbustive (< 4 m)	Abies balsamea	NI		0	0 %

Arbustive (< 4 m)	Alnus alnobetula subsp. crispa	NI	5	2,94 %
Arbustive (< 4 m)	Betula papyrifera	NI		0 %
Arbustive (< 4 m)	Kalmia angustifolia	NI	45	26,47 %
Arbustive (< 4 m)	Picea mariana	FACH	40	23,53 %
Arbustive (< 4 m)	Rhododendron groenlandicum	OBL	40	23,53 %
Arbustive (< 4 m)	Salix discolor	FACH	5	2,94 %
Arbustive (< 4 m)	Salix humilis var. humilis	NI*	10	5,88 %
Arbustive (< 4 m)	Sorbus americana	NI		0 %
Arbustive (< 4 m)	Vaccinium myrtilloides	NI	25	14,71 %
Herbacée	Aralia nudicaulis	NI		0 %
Herbacée	Clintonia borealis	NI		0 %
Herbacée	Cornus canadensis	NI	5	100 %
Muscinale	Lichens		5	5 %
Muscinale	Mousses		95	95 %

¹ Statut hydrique: * = Statut émis par WSP

Parcelles de validation

P-2163 (PE3.0194)

Faite par Joanie Tremblay le 2021-9-

Latitude: 49,04133

Longitude: -75,38251

Type de parcelle: Parcelle de validation

Parcelle associée: P-2163-V



IDENTIFICATION

Type de milieu :	Boisé
Type de groupement :	Terrestre
Maturité :	Intermédiaire
Stade successional :	Boisé/Marécage arborescent > Milieu de succession
Rareté au niveau régional :	Commun

DESCRIPTION POLYGONE

Superficie (m ²) :	17 000
Superficie du complexe de milieux humides (m ²) :	
Proportion de milieu naturel dans une bande-tampon de 100 m :	

HYDROLOGIE

Bande riveraine d'un plan d'eau :	Non traversé ou bordé par un cours d'eau
Lien hydrologique ? :	N/A
Nature du lien :	N/A
Type du lien :	N/A
Position dans le réseau hydrique :	N/A
Présence de dépression humide :	0-25 %

PERTURBATIONS

Végétation perturbée ?	Non
Sols perturbés ?	Non
Milieu affecté par un barrage de castor ?	Non

REMARQUES

- > Troncs et souches
- > Présence de chicots

ESVM ET EEE

Espèces floristiques à statut particulier observées dans le polygone

Aucune donnée

Espèces fauniques à statut particulier observées dans le polygone

Aucune donnée

Espèces exotiques envahissantes observées dans le polygone

Aucune donnée

PARCELLES

P-2170 - Groupement Pessière à mousses

Faite par François Lambert le 2021-9-21

Latitude: 49,04357 Longitude: -75,38396

Type de parcelle: Parcelle complète

SYNTHÈSE DE LA PARCELLE

Nb d'espèces dominantes FACH ou OBL (A):	3
Nb d'espèces dominantes NI (B) :	2
Végétation dominée par des hydrophytes (A>B):	Oui
Végétation typique des milieux humides:	Oui
Présence de sols hydromorphes:	Non
Test d'indicateur hydrologique positif:	Non



DONNÉES BIOPHYSIQUES

Hauteur d'eau au-dessus du sol:	0 cm	Mouchetures:	Aucun	
Profondeur de la nappe (si observée):	Non atteinte	Horizon supérieur (cm):	5	Sable
Pente:	4-8% (faible)	Horizon inférieur (cm):	5	Sableuse
Situation topographique:	mi-pente	Roc (si observé):		
Drainage:	3-Modéré	Sol rédoxique (cm):		Sol réductique (cm):
		Sol organique (cm):	10	Humique

REMARQUES

Aucune remarque

INDICATEURS HYDROLOGIQUES

Inondé	<input type="checkbox"/>	Écorce érodée	<input type="checkbox"/>
Sol saturé d'eau dans les 30 premiers cm	<input type="checkbox"/>	Racines d'arbres et d'arbustes hors du sol	<input type="checkbox"/>
Lignes de démarcation d'eau (roche, arbres, etc)	<input type="checkbox"/>	Lignes de mousses sur le tronc	<input type="checkbox"/>
Débris ou sédiments apportés par l'eau	<input type="checkbox"/>	Souches hypertrophiées	<input type="checkbox"/>
Odeur du soufre (œuf pourri)	<input type="checkbox"/>	Système racinaire peu profond	<input type="checkbox"/>
Litière noirâtre	<input type="checkbox"/>	Racines adventives	<input type="checkbox"/>
Effet rhizosphère (oxydation autour des racines)	<input type="checkbox"/>	Lenticelles hypertrophiées	<input type="checkbox"/>

RECOUVEREMENTS TOTAUX

Strate	Recouvrement
Arborescente (> 4 m)	15%
Arbustive (< 4 m)	75%
Eau	0%
Herbacée	5%
Muscinale	100%
Sol nu / Litière	5%

RECOUVREMENT PAR STRATE ET ESPÈCES PRINCIPALES

Strate	Nom Latin	Statut hydrique ⁷	Désignation	Recouvrement Absolu	Recouvrement Relatif
Arborescente (> 4 m)	Picea mariana	FACH		15	100 %
Arbustive (< 4 m)	Epigaea repens	NI		3	3,23 %
Arbustive (< 4 m)	Kalmia angustifolia	NI		15	16,13 %
Arbustive (< 4 m)	Picea mariana	FACH		20	21,51 %
Arbustive (< 4 m)	Rhododendron groenlandicum	OBL		25	26,88 %

Arbustive (< 4 m)	Salix humilis var. humilis	NI*	5	5,38 %
Arbustive (< 4 m)	Vaccinium angustifolium	NI	15	16,13 %
Arbustive (< 4 m)	Vaccinium myrtilloides	NI	10	10,75 %
Herbacée	Cornus canadensis	NI	5	100 %
Muscinale	Lichens		40	40 %
Muscinale	Mousses		60	60 %

¹ Statut hydrique : * = Statut émis par WSP

Parcelles de validation

P-2170-V01 (PE2.0269)

Faite par François Lambert le 2021-9-

Latitude: 49,04390

Longitude: -75,38437

Type de parcelle: Parcelle de validation

Parcelle associée: P-2170



IDENTIFICATION

Type de milieu :	Boisé
Type de groupement :	Terrestre
Maturité :	Mature
Stade successional :	Boisé/Marécage arborescent > Fin de succession
Rareté au niveau régional	Occasionnel

DESCRIPTION POLYGONE

Superficie (m ²) :	21 000
Superficie du complexe de milieux humides (m ²) :	
Proportion de milieu naturel dans une bande-tampon de 100 m:	

HYDROLOGIE

Bande riveraine d'un plan d'eau :	Traversé ou bordé par un cours d'eau
Lien hydrologique ? :	N/A
Nature du lien :	N/A
Type du lien :	N/A
Position dans le réseau hydrique :	N/A
Présence de dépression humide:	0-25 %

PERTURBATIONS

Végétation perturbée?	Non
Sols perturbés ?	Non
Milieu affecté par un barrage de castor ?	Non

REMARQUES

> Remarques générales : Vieille pess. A mous. Pas de perturbation anthrop.visible, poly "vierge"

ESVM ET EEE

Espèces floristiques à statut particulier observées dans le polygone

Aucune donnée

Espèces fauniques à statut particulier observées dans le polygone

Aucune donnée

Espèces exotiques envahissantes observées dans le polygone

Aucune donnée

PARCELLES

P-2177 - Groupement Pessièrre à mousses

Faite par Laurie St-Onge le 2021-9-22

Latitude: 49,04324 Longitude: -75,39366

Type de parcelle: Parcelle complète

SYNTHÈSE DE LA PARCELLE

Nb d'espèces dominantes FACH ou OBL (A):	3
Nb d'espèces dominantes NI (B) :	1
Végétation dominée par des hydrophytes (A>B):	Oui
Végétation typique des milieux humides:	Oui
Présence de sols hydromorphes:	Non
Test d'indicateur hydrologique positif:	Non



DONNÉES BIOPHYSIQUES

Hauteur d'eau au-dessus du sol:	0 cm	Mouchetures:	Aucun	
Profondeur de la nappe (si observée):	Non atteinte	Horizon supérieur (cm):	25	Enrichi de MO (Ao)
Pente:	0-3% (nulle)	Horizon inférieur (cm):	35	Sable loameux
Situation topographique:	Terrain plat	Roc (si observé):		
Drainage:	2-Bon	Sol rédoxique (cm):		Sol réductique (cm):
		Sol organique (cm):	10	Fibrique

REMARQUES

> Troncs et souches

INDICATEURS HYDROLOGIQUES

Inondé		Écorce érodée	
Sol saturé d'eau dans les 30 premiers cm		Racines d'arbres et d'arbustes hors du sol	
Lignes de démarcation d'eau (roche, arbres, etc)		Lignes de mousses sur le tronc	
Débris ou sédiments apportés par l'eau		Souches hypertrophiées	
Odeur du soufre (œuf pourri)		Système racinaire peu profond	
Litière noirâtre		Racines adventives	
Effet rhizosphère (oxydation autour des racines)		Lenticelles hypertrophiées	

RECOUVREMENTS TOTAUX

Strate	Recouvrement
Arborescente (> 4 m)	80%
Arbustive (< 4 m)	10%
Herbacée	0%
Muscinale	90%

RECOUVREMENT PAR STRATE ET ESPÈCES PRINCIPALES

Strate	Nom Latin	Statut hydrique ¹	Désignation	Recouvrement	
				Absolu	Relatif
Arborescente (> 4 m)	<i>Picea mariana</i>	FACH		80	100 %
Arbustive (< 4 m)	<i>Kalmia angustifolia</i>	NI		5	50 %
Arbustive (< 4 m)	<i>Picea mariana</i>	FACH		2	20 %
Arbustive (< 4 m)	<i>Rhododendron groenlandicum</i>	OBL		3	30 %
Herbacée	<i>Cornus canadensis</i>	NI		1	100 %
Muscinale	Mousses			90	100 %

¹ Statut hydrique : * = Statut émis par WSP

IDENTIFICATION

Type de milieu : Boisé
 Type de groupement : Terrestre
 Maturité : Mature
 Stade successional : Boisé/Marécage arborescent > Fin de succession
 Rareté au niveau régional : Commun

DESCRIPTION POLYGONE

Superficie (m²) : 14 000
 Superficie du complexe de milieux humides (m²) :
 Proportion de milieu naturel dans une bande-tampon de 100 m:

HYDROLOGIE

Bande riveraine d'un plan d'eau : Traversé ou bordé par un cours d'eau
 Lien hydrologique ? : N/A
 Nature du lien : N/A
 Type du lien : N/A
 Position dans le réseau hydrique : N/A
 Présence de dépression humide: 0-25 %

PERTURBATIONS

Végétation perturbée?	Oui	Perturbation Naturelle	
Sols perturbés ?	Non	Trouée	Menaçant pas
Milieu affecté par un barrage de castor ?	Non		

REMARQUES

> Troncs et souches
 > Présence de chicots

ESVM ET EEE

Espèces floristiques à statut particulier observées dans le polygone

Aucune donnée

Espèces fauniques à statut particulier observées dans le polygone

Aucune donnée

Espèces exotiques envahissantes observées dans le polygone

Aucune donnée

PARCELLES

P-2183 - Groupement Pessièrre à mousses

Faite par François Lambert le 2021-9-23

Latitude: 49,03590 Longitude: -75,39320

Type de parcelle: Parcelle complète

SYNTHÈSE DE LA PARCELLE

Nb d'espèces dominantes FACH ou OBL (A):	3
Nb d'espèces dominantes NI (B) :	0
Végétation dominée par des hydrophytes (A>B):	Oui
Végétation typique des milieux humides:	Oui
Présence de sols hydromorphes:	Non
Test d'indicateur hydrologique positif:	Non



DONNÉES BIOPHYSIQUES

Hauteur d'eau au-dessus du sol:	0 cm	Mouchetures:	Aucun	
Profondeur de la nappe (si observée):	Non atteinte	Horizon supérieur (cm):	10	Sableuse
Pente:	0-3% (nulle)	Horizon inférieur (cm):	10	Sableuse
Situation topographique:	Bas de pente	Roc (si observé):		
Drainage:	3-Modéré	Sol rédoxique (cm):		Sol réductique (cm):
		Sol organique (cm):	10	Mésique

REMARQUES

Aucune remarque

INDICATEURS HYDROLOGIQUES

Inondé	<input type="checkbox"/>	Écorce érodée	<input type="checkbox"/>
Sol saturé d'eau dans les 30 premiers cm	<input type="checkbox"/>	Racines d'arbres et d'arbustes hors du sol	<input type="checkbox"/>
Lignes de démarcation d'eau (roche, arbres, etc)	<input type="checkbox"/>	Lignes de mousses sur le tronc	<input type="checkbox"/>
Débris ou sédiments apportés par l'eau	<input type="checkbox"/>	Souches hypertrophiées	<input type="checkbox"/>
Odeur du soufre (œuf pourri)	<input type="checkbox"/>	Système racinaire peu profond	<input type="checkbox"/>
Litière noirâtre	<input type="checkbox"/>	Racines adventives	<input type="checkbox"/>
Effet rhizosphère (oxydation autour des racines)	<input type="checkbox"/>	Lenticelles hypertrophiées	<input type="checkbox"/>

RECOUVREMENTS TOTAUX

Strate	Recouvrement
Arborescente (> 4 m)	30%
Arbustive (< 4 m)	95%
Eau	0%
Herbacée	1%
Muscinale	95%
Sol nu / Litière	10%

RECOUVREMENT PAR STRATE ET ESPÈCES PRINCIPALES

Strate	Nom Latin	Statut hydrique ⁷	Désignation	Recouvrement	
				Absolu	Relatif
Arborescente (> 4 m)	Picea mariana	FACH		30	100 %
Arbustive (< 4 m)	Alnus alnobetula subsp. crispa	NI		5	4,95 %
Arbustive (< 4 m)	Gaultheria hispidula	NI		5	4,95 %
Arbustive (< 4 m)	Kalmia angustifolia	NI		15	14,85 %
Arbustive (< 4 m)	Picea mariana	FACH		30	29,7 %

Arbustive (< 4 m)	Rhododendron groenlandicum	OBL	25	24,75 %
Arbustive (< 4 m)	Salix humilis var. humilis	NI*	5	4,95 %
Arbustive (< 4 m)	Vaccinium angustifolium	NI	10	9,9 %
Arbustive (< 4 m)	Vaccinium myrtilloides	NI	5	4,95 %
Arbustive (< 4 m)	Viburnum nudum var. cassinoides	FACH	1	0,99 %
Herbacée	Cornus canadensis	NI	1	66,67 %
Herbacée	Monotropa uniflora	NI	0.5	33,33 %
Muscinale	Lichens		5	5,26 %
Muscinale	Mousses		90	94,74 %

¹ Statut hydrique : * = Statut émis par WSP

IDENTIFICATION

Type de milieu : Boisé
Type de groupement : Terrestre
Maturité : Mature
Stade successional :
Rareté au niveau régional Commun

DESCRIPTION POLYGONE

Superficie (m²) : 10 000
Superficie du complexe de milieux humides (m²) :
Proportion de milieu naturel dans une bande-tampon de 100 m:

HYDROLOGIE

Bande riveraine d'un plan d'eau : Traversé ou bordé par un cours d'eau
Lien hydrologique ? : N/A
Nature du lien : N/A
Type du lien : N/A
Position dans le réseau hydrique : N/A
Présence de dépression humide: 0%

PERTURBATIONS

Végétation perturbée? Non
Sols perturbés ? Non
Milieu affecté par un barrage de castor ? Non

REMARQUES

Aucune remarque

ESVM ET EEE

Espèces floristiques à statut particulier observées dans le polygone

Aucune donnée

Espèces fauniques à statut particulier observées dans le polygone

Aucune donnée

Espèces exotiques envahissantes observées dans le polygone

Aucune donnée

PARCELLES

P-2186-A - Groupement Pessière à mousses

Faite par Joanie Tremblay le 2021-9-23

Latitude: 49,03409 Longitude: -75,39419

Type de parcelle: Parcelle complète

SYNTHÈSE DE LA PARCELLE

Nb d'espèces dominantes FACH ou OBL (A):	3
Nb d'espèces dominantes NI (B) :	1
Végétation dominée par des hydrophytes (A>B):	Oui
Végétation typique des milieux humides:	Oui
Présence de sols hydromorphes:	Non
Test d'indicateur hydrologique positif:	Non



DONNÉES BIOPHYSIQUES

Hauteur d'eau au-dessus du sol:	0 cm	Mouchetures:	Aucun	
Profondeur de la nappe (si observée):	Non atteinte	Horizon supérieur (cm):	40	Sable
Pente:	4-8% (faible)	Horizon inférieur (cm):		Non observée
Situation topographique:	mi-pente	Roc (si observé):		
Drainage:	3-Modéré	Sol rédoxique (cm):		Sol réductique (cm):
		Sol organique (cm):	15	Fibrique

REMARQUES

Aucune remarque

INDICATEURS HYDROLOGIQUES

Inondé	<input type="checkbox"/>	Écorce érodée	<input type="checkbox"/>
Sol saturé d'eau dans les 30 premiers cm	<input type="checkbox"/>	Racines d'arbres et d'arbustes hors du sol	<input type="checkbox"/>
Lignes de démarcation d'eau (roche, arbres, etc)	<input type="checkbox"/>	Lignes de mousses sur le tronc	<input type="checkbox"/>
Débris ou sédiments apportés par l'eau	<input type="checkbox"/>	Souches hypertrophiées	<input type="checkbox"/>
Odeur du soufre (œuf pourri)	<input type="checkbox"/>	Système racinaire peu profond	<input type="checkbox"/>
Litière noirâtre	<input type="checkbox"/>	Racines adventives	<input type="checkbox"/>
Effet rhizosphère (oxydation autour des racines)	<input type="checkbox"/>	Lenticelles hypertrophiées	<input type="checkbox"/>

RECOUVEREMENTS TOTAUX

Strate	Recouvrement
Arborescente (> 4 m)	55%
Arbustive (< 4 m)	100%
Eau	0%
Herbacée	5%
Muscinale	100%
Sol nu / Litière	0%

RECOUVEREMENT PAR STRATE ET ESPÈCES PRINCIPALES

Strate	Nom Latin	Statut hydrique ⁷	Désignation	Recouvrement	
				Absolu	Relatif
Arborescente (> 4 m)	Picea mariana	FACH		55	100 %
Arbustive (< 4 m)	Betula papyrifera	NI		3	2,16 %
Arbustive (< 4 m)	Chamaedaphne calyculata	OBL		5	3,6 %
Arbustive (< 4 m)	Kalmia angustifolia	NI		50	35,97 %
Arbustive (< 4 m)	Picea mariana	FACH		30	21,58 %

Arbustive (< 4 m)	Rhododendron groenlandicum	OBL	35	25,18 %
Arbustive (< 4 m)	Sorbus americana	NI	1	0,72 %
Arbustive (< 4 m)	Vaccinium myrtilloides	NI	15	10,79 %
Herbacée	Chamaenerion angustifolium subsp. angustifolium	NI	1	16,67 %
Herbacée	Cornus canadensis	NI	5	83,33 %
Muscinale	Lichens		5	5 %
Muscinale	Mousses		95	95 %

¹ Statut hydrique : * = Statut émis par WSP

IDENTIFICATION

Type de milieu :	Boisé
Type de groupement :	Terrestre
Maturité :	Intermédiaire
Stade successional :	
Rareté au niveau régional :	Commun

DESCRIPTION POLYGONE

Superficie (m ²) :	14 000
Superficie du complexe de milieux humides (m ²) :	
Proportion de milieu naturel dans une bande-tampon de 100 m :	

HYDROLOGIE

Bande riveraine d'un plan d'eau :	Non traversé ou bordé par un cours d'eau
Lien hydrologique ? :	N/A
Nature du lien :	N/A
Type du lien :	N/A
Position dans le réseau hydrique :	N/A
Présence de dépression humide :	0%

PERTURBATIONS

Végétation perturbée ?	Non
Sols perturbés ?	Non
Milieu affecté par un barrage de castor ?	Non

REMARQUES

Aucune remarque

ESVM ET EEE

Espèces floristiques à statut particulier observées dans le polygone

Aucune donnée

Espèces fauniques à statut particulier observées dans le polygone

Aucune donnée

Espèces exotiques envahissantes observées dans le polygone

Aucune donnée

PARCELLES

P-2191 - Groupement Pessière à mousses

Faite par Joanie Tremblay le 2021-9-21

Latitude: Longitude:

Type de parcelle:

SYNTHÈSE DE LA PARCELLE

Nb d'espèces dominantes FACH ou OBL (A):	<input type="text" value="3"/>
Nb d'espèces dominantes NI (B) :	<input type="text" value="3"/>
Végétation dominée par des hydrophytes (A>B):	<input type="text" value="Non"/>
Végétation typique des milieux humides:	<input type="text" value="Oui"/>
Présence de sols hydromorphes:	<input type="text" value="Non"/>
Test d'indicateur hydrologique positif:	<input type="text" value="Non"/>



DONNÉES BIOPHYSIQUES

Hauteur d'eau au-dessus du sol:	<input type="text" value="0 cm"/>	Mouchetures:	<input type="text" value="Aucun"/>	<input type="text"/>
Profondeur de la nappe (si observée):	<input type="text" value=">30 cm"/>	Horizon supérieur (cm):	<input type="text" value="17"/>	<input type="text" value="Sable"/>
Pente:	<input type="text" value="4-8% (faible)"/>	Horizon inférieur (cm):	<input type="text"/>	<input type="text" value="Non observée"/>
Situation topographique:	<input type="text" value="mi-pente"/>	Roc (si observé):	<input type="text" value="17"/>	
Drainage:	<input type="text" value="3-Modéré"/>	Sol rédoxique (cm):	<input type="text"/>	Sol réductique (cm): <input type="text"/>
		Sol organique (cm):	<input type="text" value="3"/>	<input type="text" value="Fibrique"/>

REMARQUES

Aucune remarque

INDICATEURS HYDROLOGIQUES

Inondé	<input type="text"/>	Écorce érodée	<input type="text"/>
Sol saturé d'eau dans les 30 premiers cm	<input type="text"/>	Racines d'arbres et d'arbustes hors du sol	<input type="text"/>
Lignes de démarcation d'eau (roche, arbres, etc)	<input type="text"/>	Lignes de mousses sur le tronc	<input type="text"/>
Débris ou sédiments apportés par l'eau	<input type="text"/>	Souches hypertrophiées	<input type="text"/>
Odeur du soufre (œuf pourri)	<input type="text"/>	Système racinaire peu profond	<input type="text"/>
Litière noirâtre	<input type="text"/>	Racines adventives	<input type="text"/>
Effet rhizosphère (oxydation autour des racines)	<input type="text"/>	Lenticelles hypertrophiées	<input type="text"/>

RECOUVREMENTS TOTAUX

Strate	Recouvrement
Arborescente (> 4 m)	55%
Arbustive (< 4 m)	90%
Eau	0%
Herbacée	15%
Muscinale	80%
Sol nu / Litière	20%

RECOUVREMENT PAR STRATE ET ESPÈCES PRINCIPALES

Strate	Nom Latin	Statut hydrique ⁷	Désignation	Recouvrement	
				Absolu	Relatif
Arborescente (> 4 m)	Betula papyrifera	NI		15	27,27 %
Arborescente (> 4 m)	Larix laricina	FACH		5	9,09 %
Arborescente (> 4 m)	Picea mariana	FACH		25	45,45 %
Arborescente (> 4 m)	Pinus banksiana	NI		10	18,18 %
Arbustive (< 4 m)	Alnus alnobetula subsp. crispa	NI		8	5,71 %

Arbustive (< 4 m)	Betula papyrifera	NI	5	3,57 %
Arbustive (< 4 m)	Gaultheria hispidula	NI	2	1,43 %
Arbustive (< 4 m)	Ilex mucronata	FACH	3	2,14 %
Arbustive (< 4 m)	Kalmia angustifolia	NI	30	21,43 %
Arbustive (< 4 m)	Picea mariana	FACH	30	21,43 %
Arbustive (< 4 m)	Rhododendron groenlandicum	OBL	40	28,57 %
Arbustive (< 4 m)	Salix humilis var. humilis	NI*	5	3,57 %
Arbustive (< 4 m)	Sorbus americana	NI	2	1,43 %
Arbustive (< 4 m)	Vaccinium angustifolium	NI	15	10,71 %
Herbacée	Cornus canadensis	NI	15	100 %
Muscinale	Lichens		5	6,25 %
Muscinale	Mousses		75	93,75 %

¹ Statut hydrique : * = Statut émis par WSP

IDENTIFICATION

Type de milieu : Boisé
 Type de groupement : Terrestre
 Maturité : Intermédiaire
 Stade successional :
 Rareté au niveau régional Commun

DESCRIPTION POLYGONE

Superficie (m²) : 4 000
 Superficie du complexe de milieux humides (m²) :
 Proportion de milieu naturel dans une bande-tampon de 100 m:

HYDROLOGIE

Bande riveraine d'un plan d'eau : Non traversé ou bordé par un cours d'eau
 Lien hydrologique ? : N/A
 Nature du lien : N/A
 Type du lien : N/A
 Position dans le réseau hydrique : N/A
 Présence de dépression humide: 0%

PERTURBATIONS

Végétation perturbée? Non
 Sols perturbés ? Non
 Milieu affecté par un barrage de castor ? Non

REMARQUES

Aucune remarque

ESVM ET EEE

Espèces floristiques à statut particulier observées dans le polygone

Aucune donnée

Espèces fauniques à statut particulier observées dans le polygone

Aucune donnée

Espèces exotiques envahissantes observées dans le polygone

Aucune donnée

PARCELLES

P-2192 - Groupement Pessièrre à mousses

Faite par Joanie Tremblay le 2021-9-24

Latitude: 49,03169 Longitude: -75,39296

Type de parcelle: Parcelle complète

SYNTHÈSE DE LA PARCELLE

Nb d'espèces dominantes FACH ou OBL (A):	2
Nb d'espèces dominantes NI (B) :	1
Végétation dominée par des hydrophytes (A>B):	Oui
Végétation typique des milieux humides:	Oui
Présence de sols hydromorphes:	Non
Test d'indicateur hydrologique positif:	Non



DONNÉES BIOPHYSIQUES

Hauteur d'eau au-dessus du sol:	0 cm	Mouchetures:	Aucun
Profondeur de la nappe (si observée):	Non atteinte	Horizon supérieur (cm):	30
Pente:	0-3% (nulle)	Horizon inférieur (cm):	Non observée
Situation topographique:	Bas de pente	Roc (si observé):	
Drainage:	3-Modéré	Sol rédoxique (cm):	
		Sol réductique (cm):	
		Sol organique (cm):	10
			Fibrique

REMARQUES

Aucune remarque

INDICATEURS HYDROLOGIQUES

Inondé	<input type="checkbox"/>	Écorce érodée	<input type="checkbox"/>
Sol saturé d'eau dans les 30 premiers cm	<input type="checkbox"/>	Racines d'arbres et d'arbustes hors du sol	<input type="checkbox"/>
Lignes de démarcation d'eau (roche, arbres, etc)	<input type="checkbox"/>	Lignes de mousses sur le tronc	<input type="checkbox"/>
Débris ou sédiments apportés par l'eau	<input type="checkbox"/>	Souches hypertrophiées	<input type="checkbox"/>
Odeur du soufre (œuf pourri)	<input type="checkbox"/>	Système racinaire peu profond	<input type="checkbox"/>
Litière noirâtre	<input type="checkbox"/>	Racines adventives	<input type="checkbox"/>
Effet rhizosphère (oxydation autour des racines)	<input type="checkbox"/>	Lenticelles hypertrophiées	<input type="checkbox"/>

RECOUVEREMENTS TOTAUX

Strate	Recouvrement
Arborescente (> 4 m)	25%
Arbustive (< 4 m)	100%
Eau	0%
Herbacée	8%
Muscinale	100%
Sol nu / Litière	0%

RECOUVREMENT PAR STRATE ET ESPÈCES PRINCIPALES

Strate	Nom Latin	Statut hydrique ⁷	Désignation	Recouvrement	
				Absolu	Relatif
Arborescente (> 4 m)	Picea mariana	FACH		25	100 %
Arbustive (< 4 m)	Gaultheria hispidula	NI		8	3,88 %
Arbustive (< 4 m)	Kalmia angustifolia	NI		45	21,84 %
Arbustive (< 4 m)	Picea mariana	FACH		85	41,26 %
Arbustive (< 4 m)	Rhododendron groenlandicum	OBL		35	16,99 %

Arbustive (< 4 m)	Salix humilis var. humilis	NI*	8	3,88 %
Arbustive (< 4 m)	Vaccinium angustifolium	NI	25	12,14 %
Muscinale	Lichens		1	0,99 %
Muscinale	Mousses		100	99,01 %

¹ Statut hydrique : * = Statut émis par WSP

IDENTIFICATION

Type de milieu : Boisé
 Type de groupement : Terrestre
 Maturité : Jeune
 Stade successional :
 Rareté au niveau régional Commun

DESCRIPTION POLYGONE

Superficie (m²) : 3 000
 Superficie du complexe de milieux humides (m²) :
 Proportion de milieu naturel dans une bande-tampon de 100 m:

HYDROLOGIE

Bande riveraine d'un plan d'eau : Non traversé ou bordé par un cours d'eau
 Lien hydrologique ? : N/A
 Nature du lien : N/A
 Type du lien : N/A
 Position dans le réseau hydrique : N/A
 Présence de dépression humide: 0%

PERTURBATIONS

Végétation perturbée?	Oui	Perturbation Anthropique	
Sols perturbés ?	Non	Coupe partielle	Menaçant peu
Milieu affecté par un barrage de castor ?	Non		

REMARQUES

Aucune remarque

ESVM ET EEE

Espèces floristiques à statut particulier observées dans le polygone

Aucune donnée

Espèces fauniques à statut particulier observées dans le polygone

Aucune donnée

Espèces exotiques envahissantes observées dans le polygone

Aucune donnée

PARCELLES

P-2196 - Groupement Pessièrre à mousses

Faite par Joanie Tremblay et Joanie Tremblay le 2021-9-22

Latitude: 49,03382 Longitude: -75,39183

Type de parcelle: Parcelle complète

SYNTHÈSE DE LA PARCELLE

Nb d'espèces dominantes FACH ou OBL (A):	2
Nb d'espèces dominantes NI (B) :	2
Végétation dominée par des hydrophytes (A>B):	Non
Végétation typique des milieux humides:	Oui
Présence de sols hydromorphes:	Non
Test d'indicateur hydrologique positif:	Non



DONNÉES BIOPHYSIQUES

Hauteur d'eau au-dessus du sol:	0 cm	Mouchetures:	Aucun
Profondeur de la nappe (si observée):	Non atteinte	Horizon supérieur (cm):	50
Pente:	9-15% (douce)	Horizon inférieur (cm):	Non observée
Situation topographique:	Haut de pente	Roc (si observé):	
Drainage:	3-Modéré	Sol rédoxique (cm):	
		Sol réductique (cm):	
		Sol organique (cm):	Aucun

REMARQUES

Aucune remarque

INDICATEURS HYDROLOGIQUES

Inondé		Écorce érodée	
Sol saturé d'eau dans les 30 premiers cm		Racines d'arbres et d'arbustes hors du sol	
Lignes de démarcation d'eau (roche, arbres, etc)		Lignes de mousses sur le tronc	
Débris ou sédiments apportés par l'eau		Souches hypertrophiées	
Odeur du soufre (œuf pourri)		Système racinaire peu profond	
Litière noirâtre		Racines adventives	
Effet rhizosphère (oxydation autour des racines)		Lenticelles hypertrophiées	

RECOUVREMENTS TOTAUX

Strate	Recouvrement
Arborescente (> 4 m)	25%
Arbustive (< 4 m)	85%
Eau	0%
Herbacée	6%
Muscinale	20%
Sol nu / Litière	80%

RECOUVREMENT PAR STRATE ET ESPÈCES PRINCIPALES

Strate	Nom Latin	Statut hydrique ⁷	Désignation	Recouvrement Absolu	Recouvrement Relatif
Arborescente (> 4 m)	Picea mariana	FACH		25	100 %
Arbustive (< 4 m)	Betula papyrifera	NI		3	2,19 %
Arbustive (< 4 m)	Chamaedaphne calyculata	OBL		2	1,46 %
Arbustive (< 4 m)	Kalmia angustifolia	NI		50	36,5 %
Arbustive (< 4 m)	Picea mariana	FACH		15	10,95 %

Arbustive (< 4 m)	Pinus banksiana	NI	1	0,73 %
Arbustive (< 4 m)	Populus tremuloides	NI	1	0,73 %
Arbustive (< 4 m)	Rhododendron groenlandicum	OBL	25	18,25 %
Arbustive (< 4 m)	Salix humilis var. humilis	NI*	15	10,95 %
Arbustive (< 4 m)	Vaccinium angustifolium	NI	25	18,25 %
Herbacée	Carex trisperma	OBL	1	16,67 %
Herbacée	Cornus canadensis	NI	5	83,33 %
Muscinale	Mousses		20	100 %

¹ Statut hydrique : * = Statut émis par WSP

IDENTIFICATION

Type de milieu :	Boisé
Type de groupement :	Terrestre
Maturité :	Mature
Stade successional :	Boisé/Marécage arborescent > Fin de succession
Rareté au niveau régional :	Commun

DESCRIPTION POLYGONE

Superficie (m ²) :	7 000
Superficie du complexe de milieux humides (m ²) :	
Proportion de milieu naturel dans une bande-tampon de 100 m :	

HYDROLOGIE

Bande riveraine d'un plan d'eau :	Traversé ou bordé par un cours d'eau
Lien hydrologique ? :	N/A
Nature du lien :	N/A
Type du lien :	N/A
Position dans le réseau hydrique :	N/A
Présence de dépression humide :	0-25 %

PERTURBATIONS

Végétation perturbée ?	Non
Sols perturbés ?	Non
Milieu affecté par un barrage de castor ?	Non

REMARQUES

- > Troncs et souches
- > Présence de chicots

ESVM ET EEE

Espèces floristiques à statut particulier observées dans le polygone

Aucune donnée

Espèces fauniques à statut particulier observées dans le polygone

Aucune donnée

Espèces exotiques envahissantes observées dans le polygone

Aucune donnée

PARCELLES

P-2208 - Groupement Pessière à mousses

Faite par François Lambert le 2021-9-23

Latitude: 49,04165 Longitude: -75,38552

Type de parcelle: Parcelle complète

SYNTHÈSE DE LA PARCELLE

Nb d'espèces dominantes FACH ou OBL (A):	3
Nb d'espèces dominantes NI (B) :	4
Végétation dominée par des hydrophytes (A>B):	Non
Végétation typique des milieux humides:	Oui
Présence de sols hydromorphes:	Non
Test d'indicateur hydrologique positif:	Non



DONNÉES BIOPHYSIQUES

Hauteur d'eau au-dessus du sol:	0 cm	Mouchetures:	Aucun
Profondeur de la nappe (si observée):	Non atteinte	Horizon supérieur (cm):	5 Sableuse
Pente:	4-8% (faible)	Horizon inférieur (cm):	10 Sableuse
Situation topographique:	mi-pente	Roc (si observé):	
Drainage:	3-Modéré	Sol rédoxique (cm):	Sol réductique (cm):
		Sol organique (cm):	10 Mésique

REMARQUES

Aucune remarque

INDICATEURS HYDROLOGIQUES

Inondé		Écorce érodée	
Sol saturé d'eau dans les 30 premiers cm		Racines d'arbres et d'arbustes hors du sol	
Lignes de démarcation d'eau (roche, arbres, etc)		Lignes de mousses sur le tronc	
Débris ou sédiments apportés par l'eau		Souches hypertrophiées	
Odeur du soufre (œuf pourri)		Système racinaire peu profond	
Litière noirâtre		Racines adventives	
Effet rhizosphère (oxydation autour des racines)		Lenticelles hypertrophiées	

RECOUVEREMENTS TOTAUX

Strate	Recouvrement
Arborescente (> 4 m)	30%
Arbustive (< 4 m)	90%
Eau	0%
Herbacée	10%
Muscinale	90%
Sol nu / Litière	10%

RECOUVREMENT PAR STRATE ET ESPÈCES PRINCIPALES

Strate	Nom Latin	Statut hydrique ⁷	Désignation	Recouvrement	
				Absolu	Relatif
Arborescente (> 4 m)	Picea mariana	FACH		25	83,33 %
Arborescente (> 4 m)	Pinus banksiana	NI		5	16,67 %
Arbustive (< 4 m)	Gaultheria hispidula	NI		5	5,26 %
Arbustive (< 4 m)	Kalmia angustifolia	NI		20	21,05 %
Arbustive (< 4 m)	Picea mariana	FACH		30	31,58 %

Arbustive (< 4 m)	Rhododendron groenlandicum	OBL	25	26,32 %
Arbustive (< 4 m)	Salix humilis var. humilis	NI*	5	5,26 %
Arbustive (< 4 m)	Vaccinium angustifolium	NI	5	5,26 %
Arbustive (< 4 m)	Vaccinium myrtilloides	NI	5	5,26 %
Herbacée	Clintonia borealis	NI	2	22,22 %
Herbacée	Coptis trifolia	NI	2	22,22 %
Herbacée	Cornus canadensis	NI	5	55,56 %
Muscinale	Lichens		5	5,49 %
Muscinale	Mousses		85	93,41 %
Muscinale	Sphagnum sp.	FACH	1	1,1 %

¹ Statut hydrique : * = Statut émis par WSP

IDENTIFICATION

Type de milieu : Arbustaie
 Type de groupement : Terrestre
 Maturité : Jeune
 Stade successional :
 Rareté au niveau régional Commun

DESCRIPTION POLYGONE

Superficie (m²) : 6 000
 Superficie du complexe de milieux humides (m²) :
 Proportion de milieu naturel dans une bande-tampon de 100 m:

HYDROLOGIE

Bande riveraine d'un plan d'eau : Non traversé ou bordé par un cours d'eau
 Lien hydrologique ? : N/A
 Nature du lien : N/A
 Type du lien : N/A
 Position dans le réseau hydrique : N/A
 Présence de dépression humide: 0%

PERTURBATIONS

Végétation perturbée? Non
 Sols perturbés ? Non
 Milieu affecté par un barrage de castor ? Non

Perturbation Anthropique

Sentier de véhicules motorisés

Menaçant peu

REMARQUES

Aucune remarque

ESVM ET EEE

Espèces floristiques à statut particulier observées dans le polygone

Aucune donnée

Espèces fauniques à statut particulier observées dans le polygone

Aucune donnée

Espèces exotiques envahissantes observées dans le polygone

Aucune donnée

PARCELLES

P-2220-V01 - Groupement Pessière à mousses

Faite par Joanie Tremblay le 2021-9-21

Latitude: 49,03467 Longitude: -75,38548

Type de parcelle: Parcelle complète

SYNTHÈSE DE LA PARCELLE

Nb d'espèces dominantes FACH ou OBL (A):	3
Nb d'espèces dominantes NI (B) :	2
Végétation dominée par des hydrophytes (A>B):	Oui
Végétation typique des milieux humides:	Oui
Présence de sols hydromorphes:	Non
Test d'indicateur hydrologique positif:	Non



DONNÉES BIOPHYSIQUES

Hauteur d'eau au-dessus du sol:	0 cm	Mouchetures:	Aucun
Profondeur de la nappe (si observée):	>30 cm	Horizon supérieur (cm):	20
Pente:	0-3% (nulle)	Horizon inférieur (cm):	Non observée
Situation topographique:	Haut de pente	Roc (si observé):	20
Drainage:	3-Modéré	Sol rédoxique (cm):	
		Sol réductique (cm):	
		Sol organique (cm):	10
			Fibrique

REMARQUES

Aucune remarque

INDICATEURS HYDROLOGIQUES

Inondé		Écorce érodée	
Sol saturé d'eau dans les 30 premiers cm		Racines d'arbres et d'arbustes hors du sol	
Lignes de démarcation d'eau (roche, arbres, etc)		Lignes de mousses sur le tronc	
Débris ou sédiments apportés par l'eau		Souches hypertrophiées	
Odeur du soufre (œuf pourri)		Système racinaire peu profond	
Litière noirâtre		Racines adventives	
Effet rhizosphère (oxydation autour des racines)		Lenticelles hypertrophiées	

RECOUVREMENTS TOTAUX

Strate	Recouvrement
Arborescente (> 4 m)	15%
Arbustive (< 4 m)	95%
Eau	0%
Herbacée	5%
Muscinale	100%
Sol nu / Litière	0%

RECOUVREMENT PAR STRATE ET ESPÈCES PRINCIPALES

Strate	Nom Latin	Statut hydrique ⁷	Désignation	Recouvrement	
				Absolu	Relatif
Arborescente (> 4 m)	<i>Betula papyrifera</i>	NI		10	55,56 %
Arborescente (> 4 m)	<i>Picea mariana</i>	FACH		5	27,78 %
Arborescente (> 4 m)	<i>Pinus banksiana</i>	NI		3	16,67 %
Arbustive (< 4 m)	<i>Ilex mucronata</i>	FACH		8	4,15 %
Arbustive (< 4 m)	<i>Kalmia angustifolia</i>	NI		60	31,09 %

Arbustive (< 4 m)	Picea mariana	FACH	40	20,73 %
Arbustive (< 4 m)	Rhododendron groenlandicum	OBL	45	23,32 %
Arbustive (< 4 m)	Sorbus americana	NI	5	2,59 %
Arbustive (< 4 m)	Vaccinium angustifolium	NI	35	18,13 %
Herbacée	Cornus canadensis	NI	5	100 %
Muscinale	Lichens		30	30 %
Muscinale	Mousses		70	70 %

¹ Statut hydrique : * = Statut émis par WSP

Parcelles de validation

P-2220 (PE3.0196)

Faite par Joanie Tremblay le 2021-9-

Latitude: 49,03467

Longitude: -75,38548

Type de parcelle: Parcelle de validation

Parcelle associée: P-2220-V



IDENTIFICATION

Type de milieu :	Boisé
Type de groupement :	Terrestre
Maturité :	Intermédiaire
Stade successional :	Boisé/Marécage arborescent > Milieu de succession
Rareté au niveau régional :	Commun

DESCRIPTION POLYGONE

Superficie (m ²) :	50 000
Superficie du complexe de milieux humides (m ²) :	
Proportion de milieu naturel dans une bande-tampon de 100 m :	

HYDROLOGIE

Bande riveraine d'un plan d'eau :	Non traversé ou bordé par un cours d'eau
Lien hydrologique ? :	N/A
Nature du lien :	N/A
Type du lien :	N/A
Position dans le réseau hydrique :	N/A
Présence de dépression humide :	0%

PERTURBATIONS

Végétation perturbée ?	Non
Sols perturbés ?	Non
Milieu affecté par un barrage de castor ?	Non

REMARQUES

> Troncs et souches

ESVM ET EEE

Espèces floristiques à statut particulier observées dans le polygone

Aucune donnée

Espèces fauniques à statut particulier observées dans le polygone

Aucune donnée

Espèces exotiques envahissantes observées dans le polygone

Aucune donnée

PARCELLES

P-26 - Groupement Pessièrre à mousses

Faite par François Lambert le 2021-9-22

Latitude: 49,04559 Longitude: -75,39104

Type de parcelle: Parcelle complète

SYNTHÈSE DE LA PARCELLE

Nb d'espèces dominantes FACH ou OBL (A):	2
Nb d'espèces dominantes NI (B) :	4
Végétation dominée par des hydrophytes (A>B):	Non
Végétation typique des milieux humides:	Non
Présence de sols hydromorphes:	Non
Test d'indicateur hydrologique positif:	Non



DONNÉES BIOPHYSIQUES

Hauteur d'eau au-dessus du sol:	0 cm	Mouchetures:	Aucun	
Profondeur de la nappe (si observée):	Non atteinte	Horizon supérieur (cm):	5	Sable loameux
Pente:	0-3% (nulle)	Horizon inférieur (cm):	10	Sable loameux
Situation topographique:	Terrain plat	Roc (si observé):		
Drainage:	2-Bon	Sol rédoxique (cm):		Sol réductique (cm):
		Sol organique (cm):	5	Mésique

REMARQUES

Aucune remarque

INDICATEURS HYDROLOGIQUES

Inondé	<input type="checkbox"/>	Écorce érodée	<input type="checkbox"/>
Sol saturé d'eau dans les 30 premiers cm	<input type="checkbox"/>	Racines d'arbres et d'arbustes hors du sol	<input type="checkbox"/>
Lignes de démarcation d'eau (roche, arbres, etc)	<input type="checkbox"/>	Lignes de mousses sur le tronc	<input type="checkbox"/>
Débris ou sédiments apportés par l'eau	<input type="checkbox"/>	Souches hypertrophiées	<input type="checkbox"/>
Odeur du soufre (œuf pourri)	<input type="checkbox"/>	Système racinaire peu profond	<input type="checkbox"/>
Litière noirâtre	<input type="checkbox"/>	Racines adventives	<input type="checkbox"/>
Effet rhizosphère (oxydation autour des racines)	<input type="checkbox"/>	Lenticelles hypertrophiées	<input type="checkbox"/>

RECOUVREMENTS TOTAUX

Strate	Recouvrement
Arborescente (> 4 m)	40%
Arbustive (< 4 m)	80%
Eau	0%
Herbacée	10%
Muscinale	90%
Sol nu / Litière	10%

RECOUVREMENT PAR STRATE ET ESPÈCES PRINCIPALES

Strate	Nom Latin	Statut hydrique ⁷	Désignation	Recouvrement	
				Absolu	Relatif
Arborescente (> 4 m)	Abies balsamea	NI		5	12,2 %
Arborescente (> 4 m)	Picea mariana	FACH		25	60,98 %
Arborescente (> 4 m)	Pinus banksiana	NI		10	24,39 %
Arborescente (> 4 m)	Sorbus decora	NI		1	2,44 %
Arbustive (< 4 m)	Abies balsamea	NI		3	3,45 %

Arbustive (< 4 m)	<i>Alnus alnobetula</i> subsp. <i>crispa</i>	NI	10	11,49 %
Arbustive (< 4 m)	<i>Ilex mucronata</i>	FACH	1	1,15 %
Arbustive (< 4 m)	<i>Kalmia angustifolia</i>	NI	20	22,99 %
Arbustive (< 4 m)	<i>Linnaea borealis</i> subsp. <i>longiflora</i>	NI	2	2,3 %
Arbustive (< 4 m)	<i>Picea mariana</i>	FACH	20	22,99 %
Arbustive (< 4 m)	<i>Prunus pensylvanica</i>	NI	5	5,75 %
Arbustive (< 4 m)	<i>Salix humilis</i> var. <i>humilis</i>	NI*	5	5,75 %
Arbustive (< 4 m)	<i>Sorbus americana</i>	NI	1	1,15 %
Arbustive (< 4 m)	<i>Vaccinium angustifolium</i>	NI	15	17,24 %
Arbustive (< 4 m)	<i>Vaccinium myrtilloides</i>	NI	5	5,75 %
Herbacée	<i>Avenella flexuosa</i>		1	7,69 %
Herbacée	<i>Chamaenerion angustifolium</i> subsp. <i>angustifolium</i>	NI	1	7,69 %
Herbacée	<i>Cornus canadensis</i>	NI	10	76,92 %
Herbacée	<i>Maianthemum canadense</i> subsp. <i>canadense</i>	NI	1	7,69 %
Muscinale	Lichens		10	11,11 %
Muscinale	Mousses		80	88,89 %

¹ Statut hydrique : * = Statut émis par WSP

IDENTIFICATION

Type de milieu :	Boisé
Type de groupement :	Terrestre
Maturité :	Mature
Stade successional :	Boisé/Marécage arborescent > Fin de succession
Rareté au niveau régional :	Commun

DESCRIPTION POLYGONE

Superficie (m ²) :	50 000
Superficie du complexe de milieux humides (m ²) :	
Proportion de milieu naturel dans une bande-tampon de 100 m :	

HYDROLOGIE

Bande riveraine d'un plan d'eau :	Traversé ou bordé par un cours d'eau
Lien hydrologique ? :	N/A
Nature du lien :	N/A
Type du lien :	N/A
Position dans le réseau hydrique :	N/A
Présence de dépression humide :	0%

PERTURBATIONS

Végétation perturbée ?	Non
Sols perturbés ?	Non
Milieu affecté par un barrage de castor ?	Non

REMARQUES

- > Troncs et souches
- > Présence de chicots
- > Remarques générales : Forêt climacique

ESVM ET EEE

Espèces floristiques à statut particulier observées dans le polygone

Aucune donnée

Espèces fauniques à statut particulier observées dans le polygone

Aucune donnée

Espèces exotiques envahissantes observées dans le polygone

Aucune donnée

PARCELLES

P-27-V02 - Groupement Pessière à mousses

Faite par François Lambert le 2021-9-22

Latitude: 49,04565 Longitude: -75,38556

Type de parcelle: Parcelle complète

SYNTHÈSE DE LA PARCELLE

Nb d'espèces dominantes FACH ou OBL (A):	3
Nb d'espèces dominantes NI (B) :	1
Végétation dominée par des hydrophytes (A>B):	Oui
Végétation typique des milieux humides:	Oui
Présence de sols hydromorphes:	Non
Test d'indicateur hydrologique positif:	Non



DONNÉES BIOPHYSIQUES

Hauteur d'eau au-dessus du sol:	0 cm	Mouchetures:	Aucun	
Profondeur de la nappe (si observée):	Non atteinte	Horizon supérieur (cm):	10	Sable loameux
Pente:	31-40% (forte)	Horizon inférieur (cm):	10	Sable loameux
Situation topographique:	mi-pente	Roc (si observé):		
Drainage:	3-Modéré	Sol rédoxique (cm):		Sol réductique (cm):
		Sol organique (cm):	5	Mésique

REMARQUES

Aucune remarque

INDICATEURS HYDROLOGIQUES

Inondé	<input type="checkbox"/>	Écorce érodée	<input type="checkbox"/>
Sol saturé d'eau dans les 30 premiers cm	<input type="checkbox"/>	Racines d'arbres et d'arbustes hors du sol	<input type="checkbox"/>
Lignes de démarcation d'eau (roche, arbres, etc)	<input type="checkbox"/>	Lignes de mousses sur le tronc	<input type="checkbox"/>
Débris ou sédiments apportés par l'eau	<input type="checkbox"/>	Souches hypertrophiées	<input type="checkbox"/>
Odeur du soufre (œuf pourri)	<input type="checkbox"/>	Système racinaire peu profond	<input type="checkbox"/>
Litière noirâtre	<input type="checkbox"/>	Racines adventives	<input type="checkbox"/>
Effet rhizosphère (oxydation autour des racines)	<input type="checkbox"/>	Lenticelles hypertrophiées	<input type="checkbox"/>

RECOUVEREMENTS TOTAUX

Strate	Recouvrement
Arborescente (> 4 m)	50%
Arbustive (< 4 m)	80%
Eau	0%
Herbacée	5%
Muscinale	100%
Sol nu / Litière	20%

RECOUVREMENT PAR STRATE ET ESPÈCES PRINCIPALES

Strate	Nom Latin	Statut hydrique ⁷	Désignation	Recouvrement	
				Absolu	Relatif
Arborescente (> 4 m)	Picea mariana	FACH		45	90 %
Arborescente (> 4 m)	Pinus banksiana	NI		5	10 %
Arbustive (< 4 m)	Alnus alnobetula subsp. crispa	NI		10	10,99 %
Arbustive (< 4 m)	Alnus incana subsp. rugosa	FACH		5	5,49 %
Arbustive (< 4 m)	Kalmia angustifolia	NI		15	16,48 %

Arbustive (< 4 m)	Picea mariana	FACH	30	32,97 %
Arbustive (< 4 m)	Rhododendron groenlandicum	OBL	15	16,48 %
Arbustive (< 4 m)	Sorbus americana	NI	5	5,49 %
Arbustive (< 4 m)	Vaccinium angustifolium	NI	10	10,99 %
Arbustive (< 4 m)	Vaccinium myrtilloides	NI	1	1,1 %
Herbacée	Cornus canadensis	NI	5	100 %
Muscinale	Lichens		5	5 %
Muscinale	Mousses		80	80 %
Muscinale	Sphagnum sp.	FACH	15	15 %

¹ Statut hydrique : * = Statut émis par WSP

IDENTIFICATION

Type de milieu : Boisé
 Type de groupement : Terrestre
 Maturité : Mature
 Stade successional : Boisé/Marécage arborescent > Fin de succession
 Rareté au niveau régional : Commun

DESCRIPTION POLYGONE

Superficie (m²) : 504 000
 Superficie du complexe de milieux humides (m²) :
 Proportion de milieu naturel dans une bande-tampon de 100 m:

HYDROLOGIE

Bande riveraine d'un plan d'eau : Non traversé ou bordé par un cours d'eau
 Lien hydrologique ? : N/A
 Nature du lien : N/A
 Type du lien : N/A
 Position dans le réseau hydrique : N/A
 Présence de dépression humide: 0-25 %

PERTURBATIONS

Végétation perturbée? Non
 Sols perturbés ? Non
 Milieu affecté par un barrage de castor ? Non

REMARQUES

> Troncs et souches
 > Présence de chicots
 > Remarques générales : En transition vers une sapinière à bouleau blanc

ESVM ET EEE

Espèces floristiques à statut particulier observées dans le polygone

Aucune donnée

Espèces fauniques à statut particulier observées dans le polygone

Aucune donnée

Espèces exotiques envahissantes observées dans le polygone

Aucune donnée

PARCELLES

P-27-V03 - Groupement Pessière à mousses

Faite par François Lambert le 2021-9-22

Latitude: Longitude:

Type de parcelle:

SYNTHÈSE DE LA PARCELLE

Nb d'espèces dominantes FACH ou OBL (A):	<input type="text" value="2"/>
Nb d'espèces dominantes NI (B) :	<input type="text" value="4"/>
Végétation dominée par des hydrophytes (A>B):	<input type="text" value="Non"/>
Végétation typique des milieux humides:	<input type="text" value="Non"/>
Présence de sols hydromorphes:	<input type="text" value="Non"/>
Test d'indicateur hydrologique positif:	<input type="text" value="Non"/>



DONNÉES BIOPHYSIQUES

Hauteur d'eau au-dessus du sol:	<input type="text" value="0 cm"/>	Mouchetures:	<input type="text" value="Aucun"/>	<input type="text"/>
Profondeur de la nappe (si observée):	<input type="text" value="Non atteinte"/>	Horizon supérieur (cm):	<input type="text" value="5"/>	<input type="text" value="Sable loameux"/>
Pente:	<input type="text" value="0-3% (nulle)"/>	Horizon inférieur (cm):	<input type="text" value="15"/>	<input type="text" value="Sable loameux"/>
Situation topographique:	<input type="text" value="Terrain plat"/>	Roc (si observé):	<input type="text"/>	
Drainage:	<input type="text" value="3-Modéré"/>	Sol rédoxique (cm):	<input type="text"/>	Sol réductique (cm): <input type="text"/>
		Sol organique (cm):	<input type="text" value="5"/>	<input type="text" value="Mésique"/>

REMARQUES

Aucune remarque

INDICATEURS HYDROLOGIQUES

Inondé	<input type="text"/>	Écorce érodée	<input type="text"/>
Sol saturé d'eau dans les 30 premiers cm	<input type="text"/>	Racines d'arbres et d'arbustes hors du sol	<input type="text"/>
Lignes de démarcation d'eau (roche, arbres, etc)	<input type="text"/>	Lignes de mousses sur le tronc	<input type="text"/>
Débris ou sédiments apportés par l'eau	<input type="text"/>	Souches hypertrophiées	<input type="text"/>
Odeur du soufre (œuf pourri)	<input type="text"/>	Système racinaire peu profond	<input type="text"/>
Litière noirâtre	<input type="text"/>	Racines adventives	<input type="text"/>
Effet rhizosphère (oxydation autour des racines)	<input type="text"/>	Lenticelles hypertrophiées	<input type="text"/>

RECOUVEREMENTS TOTAUX

Strate	Recouvrement
Arborescente (> 4 m)	60%
Arbustive (< 4 m)	80%
Eau	0%
Herbacée	10%
Muscinale	100%
Sol nu / Litière	25%

RECOUVREMENT PAR STRATE ET ESPÈCES PRINCIPALES

Strate	Nom Latin	Statut hydrique ⁷	Désignation	Recouvrement	
				Absolu	Relatif
Arborescente (> 4 m)	Abies balsamea	NI		20	33,33 %
Arborescente (> 4 m)	Betula papyrifera	NI		10	16,67 %
Arborescente (> 4 m)	Picea mariana	FACH		30	50 %
Arbustive (< 4 m)	Abies balsamea	NI		25	27,78 %
Arbustive (< 4 m)	Alnus alnobetula subsp. crispa	NI		10	11,11 %

Arbustive (< 4 m)	<i>Alnus incana</i> subsp. <i>rugosa</i>	FACH	10	11,11 %
Arbustive (< 4 m)	<i>Betula papyrifera</i>	NI	5	5,56 %
Arbustive (< 4 m)	<i>Picea mariana</i>	FACH	25	27,78 %
Arbustive (< 4 m)	<i>Salix humilis</i> var. <i>humilis</i>	NI*	5	5,56 %
Arbustive (< 4 m)	<i>Vaccinium myrtilloides</i>	NI	10	11,11 %
Herbacée	<i>Clintonia borealis</i>	NI	2	23,53 %
Herbacée	<i>Cornus canadensis</i>	NI	5	58,82 %
Herbacée	<i>Maianthemum canadense</i> subsp. <i>canadense</i>	NI	1	11,76 %
Herbacée	<i>Neottia cordata</i>	FACH	0.5	5,88 %

¹ Statut hydrique : * = Statut émis par WSP

IDENTIFICATION

Type de milieu :	Boisé
Type de groupement :	Terrestre
Maturité :	Intermédiaire
Stade successional :	Boisé/Marécage arborescent > Milieu de succession
Rareté au niveau régional :	Commun

DESCRIPTION POLYGONE

Superficie (m ²) :	7 000
Superficie du complexe de milieux humides (m ²) :	
Proportion de milieu naturel dans une bande-tampon de 100 m :	

HYDROLOGIE

Bande riveraine d'un plan d'eau :	Non traversé ou bordé par un cours d'eau
Lien hydrologique ? :	N/A
Nature du lien :	N/A
Type du lien :	N/A
Position dans le réseau hydrique :	N/A
Présence de dépression humide :	0%

PERTURBATIONS

Végétation perturbée ?	Non
Sols perturbés ?	Non
Milieu affecté par un barrage de castor ?	Non

REMARQUES

Aucune remarque

ESVM ET EEE

Espèces floristiques à statut particulier observées dans le polygone

Aucune donnée

Espèces fauniques à statut particulier observées dans le polygone

Aucune donnée

Espèces exotiques envahissantes observées dans le polygone

Aucune donnée

PARCELLES

P-30 - Groupement Pessièrre à mousses

Faite par Laurie St-Onge le 2021-9-22

Latitude: 49,04396 Longitude: -75,39220

Type de parcelle: Parcelle complète

SYNTHÈSE DE LA PARCELLE

Nb d'espèces dominantes FACH ou OBL (A):	2
Nb d'espèces dominantes NI (B) :	2
Végétation dominée par des hydrophytes (A>B):	Non
Végétation typique des milieux humides:	Non
Présence de sols hydromorphes:	Non
Test d'indicateur hydrologique positif:	Non



DONNÉES BIOPHYSIQUES

Hauteur d'eau au-dessus du sol:	0 cm	Mouchetures:	Aucun
Profondeur de la nappe (si observée):	Non atteinte	Horizon supérieur (cm):	15 Sable
Pente:	0-3% (nulle)	Horizon inférieur (cm):	35 Sable loameux
Situation topographique:	Terrain plat	Roc (si observé):	
Drainage:	1-Rapide	Sol rédoxique (cm):	
		Sol réductique (cm):	
		Sol organique (cm):	10 Fibrique

REMARQUES

Aucune remarque

INDICATEURS HYDROLOGIQUES

Inondé	<input type="checkbox"/>	Écorce érodée	<input type="checkbox"/>
Sol saturé d'eau dans les 30 premiers cm	<input type="checkbox"/>	Racines d'arbres et d'arbustes hors du sol	<input type="checkbox"/>
Lignes de démarcation d'eau (roche, arbres, etc)	<input type="checkbox"/>	Lignes de mousses sur le tronc	<input type="checkbox"/>
Débris ou sédiments apportés par l'eau	<input type="checkbox"/>	Souches hypertrophiées	<input type="checkbox"/>
Odeur du soufre (œuf pourri)	<input type="checkbox"/>	Système racinaire peu profond	<input type="checkbox"/>
Litière noirâtre	<input type="checkbox"/>	Racines adventives	<input type="checkbox"/>
Effet rhizosphère (oxydation autour des racines)	<input type="checkbox"/>	Lenticelles hypertrophiées	<input type="checkbox"/>

RECOUVREMENTS TOTAUX

Strate	Recouvrement
Arborescente (> 4 m)	35%
Arbustive (< 4 m)	80%
Herbacée	5%
Muscinale	30%

RECOUVREMENT PAR STRATE ET ESPÈCES PRINCIPALES

Strate	Nom Latin	Statut hydrique ⁷	Désignation	Recouvrement	
				Absolu	Relatif
Arborescente (> 4 m)	Picea mariana	FACH		30	85,71 %
Arborescente (> 4 m)	Populus tremuloides	NI		5	14,29 %
Arbustive (< 4 m)	Kalmia angustifolia	NI		15	19,48 %
Arbustive (< 4 m)	Picea mariana	FACH		20	25,97 %
Arbustive (< 4 m)	Pinus banksiana	NI		10	12,99 %
Arbustive (< 4 m)	Rhododendron groenlandicum	OBL		5	6,49 %
Arbustive (< 4 m)	Rubus pubescens	FACH		2	2,6 %

Arbustive (< 4 m)	Salix humilis var. humilis	NI*	15	19,48 %
Arbustive (< 4 m)	Vaccinium angustifolium	NI	5	6,49 %
Arbustive (< 4 m)	Vaccinium myrtilloides	NI	5	6,49 %
Herbacée	Cornus canadensis	NI	3	100 %
Muscinale			30	100 %

¹ Statut hydrique : * = Statut émis par WSP

IDENTIFICATION

Type de milieu :	Boisé
Type de groupement :	Terrestre
Maturité :	Jeune
Stade successional :	Boisé/Marécage arborescent > Début de succession
Rareté au niveau régional :	Commun

DESCRIPTION POLYGONE

Superficie (m ²) :	931 000
Superficie du complexe de milieux humides (m ²) :	
Proportion de milieu naturel dans une bande-tampon de 100 m :	

HYDROLOGIE

Bande riveraine d'un plan d'eau :	Non traversé ou bordé par un cours d'eau
Lien hydrologique ? :	N/A
Nature du lien :	N/A
Type du lien :	N/A
Position dans le réseau hydrique :	N/A
Présence de dépression humide :	0-25 %

PERTURBATIONS

Végétation perturbée ?	Non
Sols perturbés ?	Non
Milieu affecté par un barrage de castor ?	Oui

REMARQUES

> Remarques générales : ENGLOBE P-0031

ESVM ET EEE

Espèces floristiques à statut particulier observées dans le polygone

Aucune donnée

Espèces fauniques à statut particulier observées dans le polygone

Aucune donnée

Espèces exotiques envahissantes observées dans le polygone

Aucune donnée



IDENTIFICATION

Type de milieu :	Boisé
Type de groupement :	Terrestre
Maturité :	Mature
Stade successional :	Boisé/Marécage arborescent > Fin de succession
Rareté au niveau régional :	Commun

DESCRIPTION POLYGONE

Superficie (m ²) :	15 000
Superficie du complexe de milieux humides (m ²) :	
Proportion de milieu naturel dans une bande-tampon de 100 m :	

HYDROLOGIE

Bande riveraine d'un plan d'eau :	Non traversé ou bordé par un cours d'eau
Lien hydrologique ? :	N/A
Nature du lien :	N/A
Type du lien :	N/A
Position dans le réseau hydrique :	N/A
Présence de dépression humide :	0%

PERTURBATIONS

Végétation perturbée ?	Non
Sols perturbés ?	Non
Milieu affecté par un barrage de castor ?	Non

REMARQUES

- > Troncs et souches
- > Présence de chicots

ESVM ET EEE

Espèces floristiques à statut particulier observées dans le polygone

Aucune donnée

Espèces fauniques à statut particulier observées dans le polygone

Aucune donnée

Espèces exotiques envahissantes observées dans le polygone

Aucune donnée

PARCELLES

P-34 - Groupement Pessièrre à mousses

Faite par François Lambert le 2021-9-22

Latitude: Longitude:

Type de parcelle:

SYNTHÈSE DE LA PARCELLE

Nb d'espèces dominantes FACH ou OBL (A):	<input type="text" value="3"/>
Nb d'espèces dominantes NI (B) :	<input type="text" value="0"/>
Végétation dominée par des hydrophytes (A>B):	<input type="text" value="Oui"/>
Végétation typique des milieux humides:	<input type="text" value="Oui"/>
Présence de sols hydromorphes:	<input type="text" value="Non"/>
Test d'indicateur hydrologique positif:	<input type="text" value="Non"/>



DONNÉES BIOPHYSIQUES

Hauteur d'eau au-dessus du sol:	<input type="text" value="0 cm"/>	Mouchetures:	<input type="text" value="Aucun"/>	<input type="text"/>
Profondeur de la nappe (si observée):	<input type="text" value="Non atteinte"/>	Horizon supérieur (cm):	<input type="text" value="15"/>	<input type="text" value="Sable loameux"/>
Pente:	<input type="text" value="4-8% (faible)"/>	Horizon inférieur (cm):	<input type="text"/>	<input type="text" value="Non évaluée"/>
Situation topographique:	<input type="text" value="mi-pente"/>	Roc (si observé):	<input type="text"/>	
Drainage:	<input type="text" value="3-Modéré"/>	Sol rédoxique (cm):	<input type="text"/>	Sol réductique (cm): <input type="text"/>
		Sol organique (cm):	<input type="text" value="10"/>	<input type="text" value="Mésique"/>

REMARQUES

Aucune remarque

INDICATEURS HYDROLOGIQUES

Inondé	<input type="text"/>	Écorce érodée	<input type="text"/>
Sol saturé d'eau dans les 30 premiers cm	<input type="text"/>	Racines d'arbres et d'arbustes hors du sol	<input type="text"/>
Lignes de démarcation d'eau (roche, arbres, etc)	<input type="text"/>	Lignes de mousses sur le tronc	<input type="text"/>
Débris ou sédiments apportés par l'eau	<input type="text"/>	Souches hypertrophiées	<input type="text"/>
Odeur du soufre (œuf pourri)	<input type="text"/>	Système racinaire peu profond	<input type="text"/>
Litière noirâtre	<input type="text"/>	Racines adventives	<input type="text"/>
Effet rhizosphère (oxydation autour des racines)	<input type="text"/>	Lenticelles hypertrophiées	<input type="text"/>

RECOUVEREMENTS TOTAUX

Strate	Recouvrement
Arborescente (> 4 m)	25%
Arbustive (< 4 m)	90%
Eau	0%
Herbacée	5%
Muscinale	100%
Sol nu / Litière	5%

RECOUVREMENT PAR STRATE ET ESPÈCES PRINCIPALES

Strate	Nom Latin	Statut hydrique ⁷	Désignation	Recouvrement	
				Absolu	Relatif
Arborescente (> 4 m)	Picea mariana	FACH		25	100 %
Arbustive (< 4 m)	Gaultheria hispidula	NI		3	3,23 %
Arbustive (< 4 m)	Kalmia angustifolia	NI		15	16,13 %
Arbustive (< 4 m)	Picea mariana	FACH		30	32,26 %
Arbustive (< 4 m)	Rhododendron groenlandicum	OBL		25	26,88 %

Arbustive (< 4 m)	Salix humilis var. humilis	NI*	5	5,38 %
Arbustive (< 4 m)	Vaccinium angustifolium	NI	10	10,75 %
Arbustive (< 4 m)	Vaccinium myrtilloides	NI	5	5,38 %
Herbacée	Cornus canadensis	NI	5	100 %
Muscinale	Lichens		10	10 %
Muscinale	Mousses		90	90 %

¹ Statut hydrique : * = Statut émis par WSP

IDENTIFICATION

Type de milieu : Boisé
 Type de groupement : Terrestre
 Maturité : Mature
 Stade successional : Boisé/Marécage arborescent > Fin de succession
 Rareté au niveau régional : Commun

DESCRIPTION POLYGONE

Superficie (m²) : 69 000
 Superficie du complexe de milieux humides (m²) :
 Proportion de milieu naturel dans une bande-tampon de 100 m:

HYDROLOGIE

Bande riveraine d'un plan d'eau : Traversé ou bordé par un cours d'eau
 Lien hydrologique ? : N/A
 Nature du lien : N/A
 Type du lien : N/A
 Position dans le réseau hydrique : N/A
 Présence de dépression humide: 0%

PERTURBATIONS

Végétation perturbée?	Oui	Perturbation Naturelle	
Sols perturbés ?	Non	Trouée	Menaçant pas
Milieu affecté par un barrage de castor ?	Non		

REMARQUES

> Troncs et souches
 > Présence de chicots

ESVM ET EEE

Espèces floristiques à statut particulier observées dans le polygone

Aucune donnée

Espèces fauniques à statut particulier observées dans le polygone

Aucune donnée

Espèces exotiques envahissantes observées dans le polygone

Aucune donnée

PARCELLES

P-35 - Groupement Pessièrre à mousses

Faite par François Lambert le 2021-9-23

Latitude: Longitude:

Type de parcelle:

SYNTHÈSE DE LA PARCELLE

Nb d'espèces dominantes FACH ou OBL (A):	<input type="text" value="2"/>
Nb d'espèces dominantes NI (B) :	<input type="text" value="2"/>
Végétation dominée par des hydrophytes (A>B):	<input type="text" value="Non"/>
Végétation typique des milieux humides:	<input type="text" value="Oui"/>
Présence de sols hydromorphes:	<input type="text" value="Non"/>
Test d'indicateur hydrologique positif:	<input type="text" value="Non"/>



DONNÉES BIOPHYSIQUES

Hauteur d'eau au-dessus du sol:	<input type="text" value="0 cm"/>	Mouchetures:	<input type="text" value="Aucun"/>	<input type="text"/>
Profondeur de la nappe (si observée):	<input type="text" value="Non atteinte"/>	Horizon supérieur (cm):	<input type="text" value="30"/>	<input type="text" value="Enrichi de MO (Ao)"/>
Pente:	<input type="text" value="16-30% (modéré)"/>	Horizon inférieur (cm):	<input type="text" value="40"/>	<input type="text" value="Sable"/>
Situation topographique:	<input type="text" value="mi-pente"/>	Roc (si observé):	<input type="text" value="40"/>	
Drainage:	<input type="text" value="2-Bon"/>	Sol rédoxique (cm):	<input type="text"/>	Sol réductique (cm): <input type="text"/>
		Sol organique (cm):	<input type="text" value="20"/>	<input type="text" value="Mésique"/>

REMARQUES

Aucune remarque

INDICATEURS HYDROLOGIQUES

Inondé	<input type="text"/>	Écorce érodée	<input type="text"/>
Sol saturé d'eau dans les 30 premiers cm	<input type="text"/>	Racines d'arbres et d'arbustes hors du sol	<input type="text"/>
Lignes de démarcation d'eau (roche, arbres, etc)	<input type="text"/>	Lignes de mousses sur le tronc	<input type="text"/>
Débris ou sédiments apportés par l'eau	<input type="text"/>	Souches hypertrophiées	<input type="text"/>
Odeur du soufre (œuf pourri)	<input type="text"/>	Système racinaire peu profond	<input type="text"/>
Litière noirâtre	<input type="text"/>	Racines adventives	<input type="text"/>
Effet rhizosphère (oxydation autour des racines)	<input type="text"/>	Lenticelles hypertrophiées	<input type="text"/>

RECOUVREMENTS TOTAUX

Strate	Recouvrement
Arborescente (> 4 m)	10%
Arbustive (< 4 m)	90%
Eau	0%
Herbacée	3%
Muscinale	90%
Sol nu / Litière	10%

RECOUVREMENT PAR STRATE ET ESPÈCES PRINCIPALES

Strate	Nom Latin	Statut hydrique ⁷	Désignation	Recouvrement	
				Absolu	Relatif
Arborescente (> 4 m)	Picea mariana	FACH		8	80 %
Arborescente (> 4 m)	Pinus banksiana	NI		2	20 %
Arbustive (< 4 m)	Gaultheria hispidula	NI		3	3,41 %
Arbustive (< 4 m)	Kalmia angustifolia	NI		25	28,41 %
Arbustive (< 4 m)	Picea mariana	FACH		30	34,09 %

Arbustive (< 4 m)	Rhododendron groenlandicum	OBL	10	11,36 %
Arbustive (< 4 m)	Salix humilis var. humilis	NI*	5	5,68 %
Arbustive (< 4 m)	Vaccinium angustifolium	NI	10	11,36 %
Arbustive (< 4 m)	Vaccinium myrtilloides	NI	5	5,68 %
Herbacée	Cornus canadensis	NI	3	100 %
Muscinale	Lichens		1	1,1 %
Muscinale	Mousses		90	98,9 %

¹ Statut hydrique : * = Statut émis par WSP

Parcelles de validation

P-35-V01 (PE2.0299)

Faite par François Lambert le 2021-9-2

Latitude:

Longitude:

Type de parcelle:

Parcelle associée:



IDENTIFICATION

Type de milieu : Boisé
Type de groupement : Terrestre
Maturité : Mature
Stade successional :
Rareté au niveau régional Commun

DESCRIPTION POLYGONE

Superficie (m²) : 21 000
Superficie du complexe de milieux humides (m²) :
Proportion de milieu naturel dans une bande-tampon de 100 m:

HYDROLOGIE

Bande riveraine d'un plan d'eau : Non traversé ou bordé par un cours d'eau
Lien hydrologique ? : N/A
Nature du lien : N/A
Type du lien : N/A
Position dans le réseau hydrique : N/A
Présence de dépression humide: 0%

PERTURBATIONS

Végétation perturbée? Non
Sols perturbés ? Non
Milieu affecté par un barrage de castor ? Non

REMARQUES

Aucune remarque

ESVM ET EEE

Espèces floristiques à statut particulier observées dans le polygone

Aucune donnée

Espèces fauniques à statut particulier observées dans le polygone

Aucune donnée

Espèces exotiques envahissantes observées dans le polygone

Aucune donnée

PARCELLES

P-36 - Groupement Pessièrre à mousses

Faite par Joanie Tremblay le 2021-9-23

Latitude: 49,04266 Longitude: -75,38569

Type de parcelle: Parcelle complète

SYNTHÈSE DE LA PARCELLE

Nb d'espèces dominantes FACH ou OBL (A):	2
Nb d'espèces dominantes NI (B) :	3
Végétation dominée par des hydrophytes (A>B):	Non
Végétation typique des milieux humides:	Oui
Présence de sols hydromorphes:	Non
Test d'indicateur hydrologique positif:	Non



DONNÉES BIOPHYSIQUES

Hauteur d'eau au-dessus du sol:	0 cm	Mouchetures:	Aucun
Profondeur de la nappe (si observée):	Non atteinte	Horizon supérieur (cm):	Non observée
Pente:	16-30% (modéré)	Horizon inférieur (cm):	Non observée
Situation topographique:	Haut de pente	Roc (si observé):	0
Drainage:	1-Rapide	Sol rédoxique (cm):	
		Sol réductique (cm):	
		Sol organique (cm):	Aucun

REMARQUES

Aucune remarque

INDICATEURS HYDROLOGIQUES

Inondé		Écorce érodée	
Sol saturé d'eau dans les 30 premiers cm		Racines d'arbres et d'arbustes hors du sol	
Lignes de démarcation d'eau (roche, arbres, etc)		Lignes de mousses sur le tronc	
Débris ou sédiments apportés par l'eau		Souches hypertrophiées	
Odeur du soufre (œuf pourri)		Système racinaire peu profond	
Litière noirâtre		Racines adventives	
Effet rhizosphère (oxydation autour des racines)		Lenticelles hypertrophiées	

RECOUVEREMENTS TOTAUX

Strate	Recouvrement
Arborescente (> 4 m)	40%
Arbustive (< 4 m)	80%
Eau	0%
Herbacée	10%
Muscinale	75%
Sol nu / Litière	25%

RECOUVREMENT PAR STRATE ET ESPÈCES PRINCIPALES

Strate	Nom Latin	Statut hydrique ⁷	Désignation	Recouvrement	
				Absolu	Relatif
Arborescente (> 4 m)	Betula papyrifera	NI		5	12,5 %
Arborescente (> 4 m)	Picea mariana	FACH		35	87,5 %
Arbustive (< 4 m)	Betula papyrifera	NI		5	3,36 %
Arbustive (< 4 m)	Gaultheria hispidula	NI		3	2,01 %
Arbustive (< 4 m)	Kalmia angustifolia	NI		35	23,49 %

Arbustive (< 4 m)	Picea mariana	FACH	65	43,62 %
Arbustive (< 4 m)	Rhododendron groenlandicum	OBL	15	10,07 %
Arbustive (< 4 m)	Salix humilis var. humilis	NI*	1	0,67 %
Arbustive (< 4 m)	Vaccinium angustifolium	NI	25	16,78 %
Herbacée	Cornus canadensis	NI	3	37,5 %
Herbacée	Epigaea repens	NI	5	62,5 %
Muscinale	Lichens		35	46,67 %
Muscinale	Mousses		40	53,33 %

¹ Statut hydrique : * = Statut émis par WSP

IDENTIFICATION

Type de milieu :	Boisé
Type de groupement :	Terrestre
Maturité :	Intermédiaire
Stade successional :	Boisé/Marécage arborescent > Milieu de succession
Rareté au niveau régional :	Commun

DESCRIPTION POLYGONE

Superficie (m ²) :	30 000
Superficie du complexe de milieux humides (m ²) :	
Proportion de milieu naturel dans une bande-tampon de 100 m :	

HYDROLOGIE

Bande riveraine d'un plan d'eau :	Non traversé ou bordé par un cours d'eau
Lien hydrologique ? :	N/A
Nature du lien :	N/A
Type du lien :	N/A
Position dans le réseau hydrique :	N/A
Présence de dépression humide :	0-25 %

PERTURBATIONS

Végétation perturbée ?	Non
Sols perturbés ?	Non
Milieu affecté par un barrage de castor ?	Non

REMARQUES

Aucune remarque

ESVM ET EEE

Espèces floristiques à statut particulier observées dans le polygone

Aucune donnée

Espèces fauniques à statut particulier observées dans le polygone

Aucune donnée

Espèces exotiques envahissantes observées dans le polygone

Aucune donnée

PARCELLES

P-40 - Groupement Pessière à mousses

Faite par Pascale Boulay le 2021-9-23

Latitude: Longitude:

Type de parcelle:

SYNTHÈSE DE LA PARCELLE

Nb d'espèces dominantes FACH ou OBL (A):	<input type="text" value="3"/>
Nb d'espèces dominantes NI (B) :	<input type="text" value="2"/>
Végétation dominée par des hydrophytes (A>B):	<input type="text" value="Oui"/>
Végétation typique des milieux humides:	<input type="text" value="Oui"/>
Présence de sols hydromorphes:	<input type="text" value="Non"/>
Test d'indicateur hydrologique positif:	<input type="text" value="Non"/>



DONNÉES BIOPHYSIQUES

Hauteur d'eau au-dessus du sol:	<input type="text" value="0 cm"/>	Mouchetures:	<input type="text" value="Aucun"/>	<input type="text"/>
Profondeur de la nappe (si observée):	<input type="text" value="Non atteinte"/>	Horizon supérieur (cm):	<input type="text" value="30"/>	<input type="text" value="Sable"/>
Pente:	<input type="text" value="9-15% (douce)"/>	Horizon inférieur (cm):	<input type="text"/>	<input type="text" value="Non observée"/>
Situation topographique:	<input type="text" value="mi-pente"/>	Roc (si observé):	<input type="text"/>	
Drainage:	<input type="text" value="3-Modéré"/>	Sol rédoxique (cm):	<input type="text"/>	Sol réductique (cm): <input type="text"/>
		Sol organique (cm):	<input type="text" value="20"/>	<input type="text" value="Humique"/>

REMARQUES

Aucune remarque

INDICATEURS HYDROLOGIQUES

Inondé	<input type="text"/>	Écorce érodée	<input type="text"/>
Sol saturé d'eau dans les 30 premiers cm	<input type="text"/>	Racines d'arbres et d'arbustes hors du sol	<input type="text"/>
Lignes de démarcation d'eau (roche, arbres, etc)	<input type="text"/>	Lignes de mousses sur le tronc	<input type="text"/>
Débris ou sédiments apportés par l'eau	<input type="text"/>	Souches hypertrophiées	<input type="text"/>
Odeur du soufre (œuf pourri)	<input type="text"/>	Système racinaire peu profond	<input type="text"/>
Litière noirâtre	<input type="text"/>	Racines adventives	<input type="text"/>
Effet rhizosphère (oxydation autour des racines)	<input type="text"/>	Lenticelles hypertrophiées	<input type="text"/>

RECOUVEREMENTS TOTAUX

Strate	Recouvrement
Arborescente (> 4 m)	40%
Arbustive (< 4 m)	90%
Eau	0%
Herbacée	40%
Muscinale	80%
Sol nu / Litière	20%

RECOUVREMENT PAR STRATE ET ESPÈCES PRINCIPALES

Strate	Nom Latin	Statut hydrique ⁷	Désignation	Recouvrement	
				Absolu	Relatif
Arborescente (> 4 m)	Picea mariana	FACH		40	100 %
Arbustive (< 4 m)	Alnus incana subsp. rugosa	FACH		25	14,12 %
Arbustive (< 4 m)	Betula papyrifera	NI		5	2,82 %
Arbustive (< 4 m)	Gaultheria hispidula	NI		25	14,12 %
Arbustive (< 4 m)	Kalmia angustifolia	NI		35	19,77 %

Arbustive (< 4 m)	Picea mariana	FACH	40	22,6 %
Arbustive (< 4 m)	Rhododendron groenlandicum	OBL	30	16,95 %
Arbustive (< 4 m)	Salix humilis var. humilis	NI*	7	3,95 %
Arbustive (< 4 m)	Vaccinium myrtilloides	NI	10	5,65 %
Herbacée	Cornus canadensis	NI	15	100 %
Muscinale	Lichens		15	18,75 %
Muscinale	Mousses		50	62,5 %
Muscinale	Sphagnum sp.	FACH	15	18,75 %

¹ Statut hydrique : * = Statut émis par WSP

IDENTIFICATION

Type de milieu :	Boisé
Type de groupement :	Terrestre
Maturité :	Mature
Stade successional :	Boisé/Marécage arborescent > Fin de succession
Rareté au niveau régional	Occasionnel

DESCRIPTION POLYGONE

Superficie (m ²) :	67 000
Superficie du complexe de milieux humides (m ²) :	
Proportion de milieu naturel dans une bande-tampon de 100 m:	

HYDROLOGIE

Bande riveraine d'un plan d'eau :	Traversé ou bordé par un cours d'eau
Lien hydrologique ? :	N/A
Nature du lien :	N/A
Type du lien :	N/A
Position dans le réseau hydrique :	N/A
Présence de dépression humide:	0-25 %

PERTURBATIONS

Végétation perturbée?	Non
Sols perturbés ?	Non
Milieu affecté par un barrage de castor ?	Non

REMARQUES

Aucune remarque

ESVM ET EEE

Espèces floristiques à statut particulier observées dans le polygone

Aucune donnée

Espèces fauniques à statut particulier observées dans le polygone

Aucune donnée

Espèces exotiques envahissantes observées dans le polygone

Aucune donnée

PARCELLES

P-44 - Groupement Pessièrre à mousses

Faite par Laurie St-Onge le 2021-9-23

Latitude: 49,04149 Longitude: -75,39489

Type de parcelle: Parcelle complète

SYNTHÈSE DE LA PARCELLE

Nb d'espèces dominantes FACH ou OBL (A):	2
Nb d'espèces dominantes NI (B) :	2
Végétation dominée par des hydrophytes (A>B):	Non
Végétation typique des milieux humides:	Oui
Présence de sols hydromorphes:	Non
Test d'indicateur hydrologique positif:	Non



DONNÉES BIOPHYSIQUES

Hauteur d'eau au-dessus du sol:	0 cm	Mouchetures:	Aucun
Profondeur de la nappe (si observée):	Non atteinte	Horizon supérieur (cm):	25 Enrichi de MO (Ao)
Pente:	16-30% (modéré)	Horizon inférieur (cm):	35 Sable
Situation topographique:	mi-pente	Roc (si observé):	
Drainage:	1-Rapide	Sol rédoxique (cm):	
		Sol réductique (cm):	
		Sol organique (cm):	15 Fibrique

REMARQUES

Aucune remarque

INDICATEURS HYDROLOGIQUES

Inondé	<input type="checkbox"/>	Écorce érodée	<input type="checkbox"/>
Sol saturé d'eau dans les 30 premiers cm	<input type="checkbox"/>	Racines d'arbres et d'arbustes hors du sol	<input type="checkbox"/>
Lignes de démarcation d'eau (roche, arbres, etc)	<input type="checkbox"/>	Lignes de mousses sur le tronc	<input type="checkbox"/>
Débris ou sédiments apportés par l'eau	<input type="checkbox"/>	Souches hypertrophiées	<input type="checkbox"/>
Odeur du soufre (œuf pourri)	<input type="checkbox"/>	Système racinaire peu profond	<input type="checkbox"/>
Litière noirâtre	<input type="checkbox"/>	Racines adventives	<input type="checkbox"/>
Effet rhizosphère (oxydation autour des racines)	<input type="checkbox"/>	Lenticelles hypertrophiées	<input type="checkbox"/>

RECOUVEREMENTS TOTAUX

Strate	Recouvrement
Arborescente (> 4 m)	20%
Arbustive (< 4 m)	85%
Herbacée	5%
Muscinale	90%
Sol nu / Litière	10%

RECOUVEREMENT PAR STRATE ET ESPÈCES PRINCIPALES

Strate	Nom Latin	Statut hydrique ⁷	Désignation	Recouvrement	
				Absolu	Relatif
Arborescente (> 4 m)	Picea mariana	FACH		15	75 %
Arborescente (> 4 m)	Pinus banksiana	NI		5	25 %
Arbustive (< 4 m)	Gaultheria hispidula	NI		2	2,3 %
Arbustive (< 4 m)	Ilex mucronata	FACH		5	5,75 %
Arbustive (< 4 m)	Kalmia angustifolia	NI		25	28,74 %
Arbustive (< 4 m)	Picea mariana	FACH		30	34,48 %

Arbustive (< 4 m)	Rhododendron groenlandicum	OBL	10	11,49 %
Arbustive (< 4 m)	Salix humilis var. humilis	NI*	5	5,75 %
Arbustive (< 4 m)	Vaccinium angustifolium	NI	5	5,75 %
Arbustive (< 4 m)	Vaccinium myrtilloides	NI	5	5,75 %
Herbacée	Cornus canadensis	NI	5	100 %
Autre espèce observée	Alnus incana subsp. rugosa	FACH		
Autre espèce observée	Sorbus americana	NI		

¹ Statut hydrique : * = Statut émis par WSP

Parcelles de validation

P-45 (PERainette.0476)

Faite par Laurie St-Onge le 2021-9-2

Latitude:

Longitude:

Type de parcelle:

Parcelle associée:



P-49 (PERainette.0478)

Faite par Laurie St-Onge le 2021-9-2

Latitude:

Longitude:

Type de parcelle:

Parcelle associée:



IDENTIFICATION

Type de milieu : Boisé
 Type de groupement : Terrestre
 Maturité : Intermédiaire
 Stade successional : Boisé/Marécage arborescent > Milieu de succession
 Rareté au niveau régional : Commun

DESCRIPTION POLYGONE

Superficie (m²) : 45 000
 Superficie du complexe de milieux humides (m²) :
 Proportion de milieu naturel dans une bande-tampon de 100 m:

HYDROLOGIE

Bande riveraine d'un plan d'eau : Non traversé ou bordé par un cours d'eau
 Lien hydrologique ? : N/A
 Nature du lien : N/A
 Type du lien : N/A
 Position dans le réseau hydrique : N/A
 Présence de dépression humide: 0%

PERTURBATIONS

Végétation perturbée?	Oui	Perturbation Anthropique	
Sols perturbés ?	Oui	Sentier de véhicules motorisés	Menaçant beaucoup
Milieu affecté par un barrage de castor ?	Non		

REMARQUES

> Troncs et souches
 > Présence de chicots

ESVM ET EEE

Espèces floristiques à statut particulier observées dans le polygone

Aucune donnée

Espèces fauniques à statut particulier observées dans le polygone

Aucune donnée

Espèces exotiques envahissantes observées dans le polygone

Aucune donnée

PARCELLES

P-50 - Groupement Pessière à mousses

Faite par François Lambert le 2021-9-23

Latitude: Longitude:

Type de parcelle:

SYNTHÈSE DE LA PARCELLE

Nb d'espèces dominantes FACH ou OBL (A):	<input type="text" value="2"/>
Nb d'espèces dominantes NI (B) :	<input type="text" value="2"/>
Végétation dominée par des hydrophytes (A>B):	<input type="text" value="Non"/>
Végétation typique des milieux humides:	<input type="text" value="Non"/>
Présence de sols hydromorphes:	<input type="text" value="Non"/>
Test d'indicateur hydrologique positif:	<input type="text" value="Non"/>



DONNÉES BIOPHYSIQUES

Hauteur d'eau au-dessus du sol:	<input type="text" value="0 cm"/>	Mouchetures:	<input type="text" value="Aucun"/>	<input type="text"/>
Profondeur de la nappe (si observée):	<input type="text" value="Non atteinte"/>	Horizon supérieur (cm):	<input type="text" value="5"/>	<input type="text" value="Sableuse"/>
Pente:	<input type="text" value="0-3% (nulle)"/>	Horizon inférieur (cm):	<input type="text" value="15"/>	<input type="text" value="Sableuse"/>
Situation topographique:	<input type="text" value="Terrain plat"/>	Roc (si observé):	<input type="text"/>	
Drainage:	<input type="text" value="2-Bon"/>	Sol rédoxique (cm):	<input type="text"/>	Sol réductique (cm): <input type="text"/>
		Sol organique (cm):	<input type="text" value="5"/>	<input type="text" value="Mésique"/>

REMARQUES

Aucune remarque

INDICATEURS HYDROLOGIQUES

Inondé	<input type="text"/>	Écorce érodée	<input type="text"/>
Sol saturé d'eau dans les 30 premiers cm	<input type="text"/>	Racines d'arbres et d'arbustes hors du sol	<input type="text"/>
Lignes de démarcation d'eau (roche, arbres, etc)	<input type="text"/>	Lignes de mousses sur le tronc	<input type="text"/>
Débris ou sédiments apportés par l'eau	<input type="text"/>	Souches hypertrophiées	<input type="text"/>
Odeur du soufre (œuf pourri)	<input type="text"/>	Système racinaire peu profond	<input type="text"/>
Litière noirâtre	<input type="text"/>	Racines adventives	<input type="text"/>
Effet rhizosphère (oxydation autour des racines)	<input type="text"/>	Lenticelles hypertrophiées	<input type="text"/>

RECOUUREMENTS TOTAUX

Strate	Recouvrement
Arborescente (> 4 m)	50%
Arbustive (< 4 m)	70%
Eau	0%
Herbacée	0%
Muscinale	95%
Sol nu / Litière	15%

RECOUUREMENT PAR STRATE ET ESPÈCES PRINCIPALES

Strate	Nom Latin	Statut hydrique ⁷	Désignation	Recouvrement	
				Absolu	Relatif
Arborescente (> 4 m)	Picea mariana	FACH		40	80 %
Arborescente (> 4 m)	Pinus banksiana	NI		10	20 %
Arbustive (< 4 m)	Alnus alnobetula subsp. crispa	NI		10	13,33 %
Arbustive (< 4 m)	Gaultheria hispidula	NI		5	6,67 %
Arbustive (< 4 m)	Kalmia angustifolia	NI		20	26,67 %

Arbustive (< 4 m)	Picea mariana	FACH	20	26,67 %
Arbustive (< 4 m)	Vaccinium angustifolium	NI	10	13,33 %
Arbustive (< 4 m)	Vaccinium myrtilloides	NI	10	13,33 %
Muscinale	Lichens		15	15,79 %
Muscinale	Mousses		80	84,21 %

¹ Statut hydrique : * = Statut émis par WSP

IDENTIFICATION

Type de milieu :	Boisé
Type de groupement :	Terrestre
Maturité :	Mature
Stade successional :	Boisé/Marécage arborescent > Fin de succession
Rareté au niveau régional :	Commun

DESCRIPTION POLYGONE

Superficie (m ²) :	75 000
Superficie du complexe de milieux humides (m ²) :	
Proportion de milieu naturel dans une bande-tampon de 100 m :	

HYDROLOGIE

Bande riveraine d'un plan d'eau :	Traversé ou bordé par un cours d'eau
Lien hydrologique ? :	N/A
Nature du lien :	N/A
Type du lien :	N/A
Position dans le réseau hydrique :	N/A
Présence de dépression humide :	0-25 %

PERTURBATIONS

Végétation perturbée ?	Non
Sols perturbés ?	Non
Milieu affecté par un barrage de castor ?	Non

REMARQUES

- > Troncs et souches
- > Présence de chicots

ESVM ET EEE

Espèces floristiques à statut particulier observées dans le polygone

Aucune donnée

Espèces fauniques à statut particulier observées dans le polygone

Aucune donnée

Espèces exotiques envahissantes observées dans le polygone

Aucune donnée

PARCELLES

P-51 - Groupement Pessièrre à mousses

Faite par François Lambert le 2021-9-23

Latitude: Longitude:

Type de parcelle:

SYNTHÈSE DE LA PARCELLE

Nb d'espèces dominantes FACH ou OBL (A):	<input type="text" value="3"/>
Nb d'espèces dominantes NI (B) :	<input type="text" value="4"/>
Végétation dominée par des hydrophytes (A>B):	<input type="text" value="Non"/>
Végétation typique des milieux humides:	<input type="text" value="Oui"/>
Présence de sols hydromorphes:	<input type="text" value="Non"/>
Test d'indicateur hydrologique positif:	<input type="text" value="Non"/>



DONNÉES BIOPHYSIQUES

Hauteur d'eau au-dessus du sol:	<input type="text" value="0 cm"/>	Mouchetures:	<input type="text" value="Aucun"/>	<input type="text"/>
Profondeur de la nappe (si observée):	<input type="text" value="Non atteinte"/>	Horizon supérieur (cm):	<input type="text" value="5"/>	<input type="text" value="Sableuse"/>
Pente:	<input type="text" value="4-8% (faible)"/>	Horizon inférieur (cm):	<input type="text" value="15"/>	<input type="text" value="Sableuse"/>
Situation topographique:	<input type="text" value="Bas de pente"/>	Roc (si observé):	<input type="text"/>	
Drainage:	<input type="text" value="3-Modéré"/>	Sol rédoxique (cm):	<input type="text"/>	Sol réductique (cm): <input type="text"/>
		Sol organique (cm):	<input type="text" value="15"/>	<input type="text" value="Mésique"/>

REMARQUES

Aucune remarque

INDICATEURS HYDROLOGIQUES

Inondé	<input type="text"/>	Écorce érodée	<input type="text"/>
Sol saturé d'eau dans les 30 premiers cm	<input type="text"/>	Racines d'arbres et d'arbustes hors du sol	<input type="text"/>
Lignes de démarcation d'eau (roche, arbres, etc)	<input type="text"/>	Lignes de mousses sur le tronc	<input type="text"/>
Débris ou sédiments apportés par l'eau	<input type="text"/>	Souches hypertrophiées	<input type="text"/>
Odeur du soufre (œuf pourri)	<input type="text"/>	Système racinaire peu profond	<input type="text"/>
Litière noirâtre	<input type="text"/>	Racines adventives	<input type="text"/>
Effet rhizosphère (oxydation autour des racines)	<input type="text"/>	Lenticelles hypertrophiées	<input type="text"/>

RECOUVEREMENTS TOTAUX

Strate	Recouvrement
Arborescente (> 4 m)	40%
Arbustive (< 4 m)	90%
Eau	0%
Herbacée	15%
Muscinale	80%
Sol nu / Litière	15%

RECOUVREMENT PAR STRATE ET ESPÈCES PRINCIPALES

Strate	Nom Latin	Statut hydrique ⁷	Désignation	Recouvrement	
				Absolu	Relatif
Arborescente (> 4 m)	Abies balsamea	NI		10	25 %
Arborescente (> 4 m)	Betula papyrifera	NI		5	12,5 %
Arborescente (> 4 m)	Picea mariana	FACH		25	62,5 %
Arbustive (< 4 m)	Abies balsamea	NI		10	8,2 %
Arbustive (< 4 m)	Alnus incana subsp. rugosa	FACH		5	4,1 %

Arbustive (< 4 m)	Betula papyrifera	NI	2	1,64 %
Arbustive (< 4 m)	Ilex mucronata	FACH	1	0,82 %
Arbustive (< 4 m)	Kalmia angustifolia	NI	30	24,59 %
Arbustive (< 4 m)	Picea mariana	FACH	30	24,59 %
Arbustive (< 4 m)	Rhododendron groenlandicum	OBL	20	16,39 %
Arbustive (< 4 m)	Salix humilis var. humilis	NI*	5	4,1 %
Arbustive (< 4 m)	Sorbus americana	NI	2	1,64 %
Arbustive (< 4 m)	Sorbus decora	NI	2	1,64 %
Arbustive (< 4 m)	Vaccinium angustifolium	NI	10	8,2 %
Arbustive (< 4 m)	Viburnum nudum var. cassinoides	FACH	5	4,1 %
Herbacée	Aralia nudicaulis	NI	5	38,46 %
Herbacée	Clintonia borealis	NI	2	15,38 %
Herbacée	Coptis trifolia	NI	1	7,69 %
Herbacée	Cornus canadensis	NI	5	38,46 %
Muscinale	Lichens		1	1,23 %
Muscinale	Mousses		75	92,59 %
Muscinale	Sphagnum sp.	FACH	5	6,17 %

¹ Statut hydrique : * = Statut émis par WSP

IDENTIFICATION

Type de milieu : Boisé
 Type de groupement : Terrestre
 Maturité : Intermédiaire
 Stade successional :
 Rareté au niveau régional Commun

DESCRIPTION POLYGONE

Superficie (m²) : 4 000
 Superficie du complexe de milieux humides (m²) :
 Proportion de milieu naturel dans une bande-tampon de 100 m:

HYDROLOGIE

Bande riveraine d'un plan d'eau : Non traversé ou bordé par un cours d'eau
 Lien hydrologique ? : N/A
 Nature du lien : N/A
 Type du lien : N/A
 Position dans le réseau hydrique : N/A
 Présence de dépression humide: 0%

PERTURBATIONS

Végétation perturbée?	Non	Perturbation Anthropique	
Sols perturbés ?	Non	Sentier de véhicules motorisés	Menaçant peu
Milieu affecté par un barrage de castor ?	Non		

REMARQUES

Aucune remarque

ESVM ET EEE

Espèces floristiques à statut particulier observées dans le polygone

Aucune donnée

Espèces fauniques à statut particulier observées dans le polygone

Aucune donnée

Espèces exotiques envahissantes observées dans le polygone

Aucune donnée

PARCELLES

P-53 - Groupement Pessièrre à mousses

Faite par Joanie Tremblay le 2021-9-22

Latitude: Longitude:

Type de parcelle:

SYNTHÈSE DE LA PARCELLE

Nb d'espèces dominantes FACH ou OBL (A):	<input type="text" value="2"/>
Nb d'espèces dominantes NI (B) :	<input type="text" value="5"/>
Végétation dominée par des hydrophytes (A>B):	<input type="text" value="Non"/>
Végétation typique des milieux humides:	<input type="text" value="Oui"/>
Présence de sols hydromorphes:	<input type="text" value="Non"/>
Test d'indicateur hydrologique positif:	<input type="text" value="Non"/>



DONNÉES BIOPHYSIQUES

Hauteur d'eau au-dessus du sol:	<input type="text" value="0 cm"/>	Mouchetures:	<input type="text" value="Aucun"/>	<input type="text"/>
Profondeur de la nappe (si observée):	<input type="text" value="Non atteinte"/>	Horizon supérieur (cm):	<input type="text" value="40"/>	<input type="text" value="Sable"/>
Pente:	<input type="text" value="9-15% (douce)"/>	Horizon inférieur (cm):	<input type="text"/>	<input type="text" value="Non observée"/>
Situation topographique:	<input type="text" value="mi-pente"/>	Roc (si observé):	<input type="text"/>	
Drainage:	<input type="text" value="3-Modéré"/>	Sol rédoxique (cm):	<input type="text"/>	Sol réductique (cm): <input type="text"/>
		Sol organique (cm):	<input type="text" value="1"/>	<input type="text" value="Fibrique"/>

REMARQUES

Aucune remarque

INDICATEURS HYDROLOGIQUES

Inondé	<input type="text"/>	Écorce érodée	<input type="text"/>
Sol saturé d'eau dans les 30 premiers cm	<input type="text"/>	Racines d'arbres et d'arbustes hors du sol	<input type="text"/>
Lignes de démarcation d'eau (roche, arbres, etc)	<input type="text"/>	Lignes de mousses sur le tronc	<input type="text"/>
Débris ou sédiments apportés par l'eau	<input type="text"/>	Souches hypertrophiées	<input type="text"/>
Odeur du soufre (œuf pourri)	<input type="text"/>	Système racinaire peu profond	<input type="text"/>
Litière noirâtre	<input type="text"/>	Racines adventives	<input type="text"/>
Effet rhizosphère (oxydation autour des racines)	<input type="text"/>	Lenticelles hypertrophiées	<input type="text"/>

RECOUUREMENTS TOTAUX

Strate	Recouvrement
Arborescente (> 4 m)	25%
Arbustive (< 4 m)	100%
Eau	0%
Herbacée	25%
Muscinale	80%
Sol nu / Litière	20%

RECOUUREMENT PAR STRATE ET ESPÈCES PRINCIPALES

Strate	Nom Latin	Statut hydrique ⁷	Désignation	Recouvrement	
				Absolu	Relatif
Arborescente (> 4 m)	Picea mariana	FACH		15	60 %
Arborescente (> 4 m)	Pinus banksiana	NI		10	40 %
Arbustive (< 4 m)	Alnus alnobetula subsp. crispa	NI		10	6,25 %
Arbustive (< 4 m)	Alnus incana subsp. rugosa	FACH		5	3,12 %
Arbustive (< 4 m)	Kalmia angustifolia	NI		50	31,25 %

Arbustive (< 4 m)	Picea mariana	FACH	25	15,62 %
Arbustive (< 4 m)	Pinus banksiana	NI	5	3,12 %
Arbustive (< 4 m)	Rhododendron groenlandicum	OBL	20	12,5 %
Arbustive (< 4 m)	Salix humilis var. humilis	NI*	15	9,38 %
Arbustive (< 4 m)	Vaccinium angustifolium	NI	30	18,75 %
Herbacée	Anaphalis margaritacea	NI	1	3,7 %
Herbacée	Chamaenerion angustifolium subsp. angustifolium	NI	10	37,04 %
Herbacée	Cornus canadensis	NI	15	55,56 %
Herbacée	Maianthemum canadense subsp. canadense	NI	1	3,7 %
Muscinale	Lichens		5	6,25 %
Muscinale	Mousses		75	93,75 %

¹ Statut hydrique : * = Statut émis par WSP

IDENTIFICATION

Type de milieu :	Boisé
Type de groupement :	Terrestre
Maturité :	Intermédiaire
Stade successional :	Boisé/Marécage arborescent > Milieu de succession
Rareté au niveau régional :	Commun

DESCRIPTION POLYGONE

Superficie (m ²) :	14 000
Superficie du complexe de milieux humides (m ²) :	
Proportion de milieu naturel dans une bande-tampon de 100 m:	

HYDROLOGIE

Bande riveraine d'un plan d'eau :	Non traversé ou bordé par un cours d'eau
Lien hydrologique ? :	N/A
Nature du lien :	N/A
Type du lien :	N/A
Position dans le réseau hydrique :	N/A
Présence de dépression humide:	0-25 %

PERTURBATIONS

Végétation perturbée?	Non
Sols perturbés ?	Non
Milieu affecté par un barrage de castor ?	Non

REMARQUES

Aucune remarque

ESVM ET EEE

Espèces floristiques à statut particulier observées dans le polygone

Aucune donnée

Espèces fauniques à statut particulier observées dans le polygone

Aucune donnée

Espèces exotiques envahissantes observées dans le polygone

Aucune donnée

PARCELLES

P-55 - Groupement Pessière à mousses

Faite par Pascale Boulay et Joanie Tremblay le 2021-9-22

Latitude: 49,03489 Longitude: -75,39325

Type de parcelle: Parcelle complète

SYNTHÈSE DE LA PARCELLE

Nb d'espèces dominantes FACH ou OBL (A):	3
Nb d'espèces dominantes NI (B) :	3
Végétation dominée par des hydrophytes (A>B):	Non
Végétation typique des milieux humides:	Non
Présence de sols hydromorphes:	Non
Test d'indicateur hydrologique positif:	Non



DONNÉES BIOPHYSIQUES

Hauteur d'eau au-dessus du sol:	0 cm	Mouchetures:	Aucun
Profondeur de la nappe (si observée):	Non atteinte	Horizon supérieur (cm):	40
Pente:	4-8% (faible)	Horizon inférieur (cm):	Non observée
Situation topographique:	mi-pente	Roc (si observé):	
Drainage:	3-Modéré	Sol rédoxique (cm):	
		Sol réductique (cm):	
		Sol organique (cm):	10
			Fibrique

REMARQUES

Aucune remarque

INDICATEURS HYDROLOGIQUES

Inondé		Écorce érodée	
Sol saturé d'eau dans les 30 premiers cm		Racines d'arbres et d'arbustes hors du sol	
Lignes de démarcation d'eau (roche, arbres, etc)		Lignes de mousses sur le tronc	
Débris ou sédiments apportés par l'eau		Souches hypertrophiées	
Odeur du soufre (œuf pourri)		Système racinaire peu profond	
Litière noirâtre		Racines adventives	
Effet rhizosphère (oxydation autour des racines)		Lenticelles hypertrophiées	

RECOUVREMENTS TOTAUX

Strate	Recouvrement
Arborescente (> 4 m)	40%
Arbustive (< 4 m)	90%
Eau	0%
Sol nu / Litière	0%
Herbacée	15%
Muscinale	100%

RECOUVREMENT PAR STRATE ET ESPÈCES PRINCIPALES

Strate	Nom Latin	Statut hydrique ⁷	Désignation	Recouvrement Absolu	Recouvrement Relatif
Arborescente (> 4 m)	Picea mariana	FACH		40	100 %
Arbustive (< 4 m)	Amelanchier bartramiana			5	2,86 %
Arbustive (< 4 m)	Kalmia angustifolia	NI		15	8,57 %
Arbustive (< 4 m)	Picea mariana	FACH		50	28,57 %
Arbustive (< 4 m)	Rhododendron canadense	FACH		55	31,43 %

Arbustive (< 4 m)	Salix humilis var. humilis	NI*	10	5,71 %
Arbustive (< 4 m)	Vaccinium angustifolium	NI	40	22,86 %
Herbacée	Cornus canadensis	NI	15	75 %
Herbacée	Gaultheria hispidula	NI	5	25 %
Muscinale	Lichens		5	5 %
Muscinale	Mousses		90	90 %
Muscinale	Sphagnum sp.	FACH	5	5 %

¹ Statut hydrique : * = Statut émis par WSP

IDENTIFICATION

Type de milieu :	Boisé
Type de groupement :	Terrestre
Maturité :	Intermédiaire
Stade successional :	Boisé/Marécage arborescent > Milieu de succession
Rareté au niveau régional :	Commun

DESCRIPTION POLYGONE

Superficie (m ²) :	10 000
Superficie du complexe de milieux humides (m ²) :	
Proportion de milieu naturel dans une bande-tampon de 100 m :	

HYDROLOGIE

Bande riveraine d'un plan d'eau :	Non traversé ou bordé par un cours d'eau
Lien hydrologique ? :	N/A
Nature du lien :	N/A
Type du lien :	N/A
Position dans le réseau hydrique :	N/A
Présence de dépression humide :	0-25 %

PERTURBATIONS

Végétation perturbée ?	Non
Sols perturbés ?	Non
Milieu affecté par un barrage de castor ?	Non

REMARQUES

Aucune remarque

ESVM ET EEE

Espèces floristiques à statut particulier observées dans le polygone

Aucune donnée

Espèces fauniques à statut particulier observées dans le polygone

Aucune donnée

Espèces exotiques envahissantes observées dans le polygone

Aucune donnée

PARCELLES

P-58 - Groupement Pessière à mousses

Faite par Pascale Boulay le 2021-9-21

Latitude: 49,03520 Longitude: -75,38417

Type de parcelle: Parcelle complète

SYNTHÈSE DE LA PARCELLE

Nb d'espèces dominantes FACH ou OBL (A):	2
Nb d'espèces dominantes NI (B) :	3
Végétation dominée par des hydrophytes (A>B):	Non
Végétation typique des milieux humides:	Oui
Présence de sols hydromorphes:	Non
Test d'indicateur hydrologique positif:	Non



DONNÉES BIOPHYSIQUES

Hauteur d'eau au-dessus du sol:	0 cm	Mouchetures:	Aucun
Profondeur de la nappe (si observée):	>30 cm	Horizon supérieur (cm):	20
Pente:	0-3% (nulle)	Horizon inférieur (cm):	Non observée
Situation topographique:	Terrain plat	Roc (si observé):	
Drainage:	3-Modéré	Sol rédoxique (cm):	
		Sol réductique (cm):	
		Sol organique (cm):	15
			Mésique

REMARQUES

Aucune remarque

INDICATEURS HYDROLOGIQUES

Inondé	<input type="checkbox"/>	Écorce érodée	<input type="checkbox"/>
Sol saturé d'eau dans les 30 premiers cm	<input type="checkbox"/>	Racines d'arbres et d'arbustes hors du sol	<input type="checkbox"/>
Lignes de démarcation d'eau (roche, arbres, etc)	<input type="checkbox"/>	Lignes de mousses sur le tronc	<input type="checkbox"/>
Débris ou sédiments apportés par l'eau	<input type="checkbox"/>	Souches hypertrophiées	<input type="checkbox"/>
Odeur du soufre (œuf pourri)	<input type="checkbox"/>	Système racinaire peu profond	<input type="checkbox"/>
Litière noirâtre	<input type="checkbox"/>	Racines adventives	<input type="checkbox"/>
Effet rhizosphère (oxydation autour des racines)	<input type="checkbox"/>	Lenticelles hypertrophiées	<input type="checkbox"/>

RECOUVREMENTS TOTAUX

Strate	Recouvrement
Arborescente (> 4 m)	40%
Arbustive (< 4 m)	60%
Eau	0%
Herbacée	60%
Muscinale	85%
Sol nu / Litière	15%

RECOUVREMENT PAR STRATE ET ESPÈCES PRINCIPALES

Strate	Nom Latin	Statut hydrique ⁷	Désignation	Recouvrement	
				Absolu	Relatif
Arborescente (> 4 m)	<i>Betula papyrifera</i>	NI		10	20 %
Arborescente (> 4 m)	<i>Picea mariana</i>	FACH		40	80 %
Arbustive (< 4 m)	<i>Abies balsamea</i>	NI		10	9,8 %
Arbustive (< 4 m)	<i>Betula papyrifera</i>	NI		2	1,96 %
Arbustive (< 4 m)	<i>Kalmia angustifolia</i>	NI		50	49,02 %

Arbustive (< 4 m)	Picea mariana	FACH	30	29,41 %
Arbustive (< 4 m)	Rhododendron groenlandicum	OBL	10	9,8 %
Herbacée	Cornus canadensis	NI	10	16,67 %
Herbacée	Gaultheria hispidula	NI	50	83,33 %
Muscinale	Lichens		15	17,65 %
Muscinale	Mousses		70	82,35 %

¹ Statut hydrique : * = Statut émis par WSP

IDENTIFICATION

Type de milieu :	Boisé
Type de groupement :	Terrestre
Maturité :	Intermédiaire
Stade successional :	Boisé/Marécage arborescent > Milieu de succession
Rareté au niveau régional :	Commun

DESCRIPTION POLYGONE

Superficie (m ²) :	1 000
Superficie du complexe de milieux humides (m ²) :	
Proportion de milieu naturel dans une bande-tampon de 100 m :	

HYDROLOGIE

Bande riveraine d'un plan d'eau :	Non traversé ou bordé par un cours d'eau
Lien hydrologique ? :	N/A
Nature du lien :	N/A
Type du lien :	N/A
Position dans le réseau hydrique :	N/A
Présence de dépression humide :	0-25 %

PERTURBATIONS

Végétation perturbée ?	Non
Sols perturbés ?	Non
Milieu affecté par un barrage de castor ?	Non

REMARQUES

Aucune remarque

ESVM ET EEE

Espèces floristiques à statut particulier observées dans le polygone

Aucune donnée

Espèces fauniques à statut particulier observées dans le polygone

Aucune donnée

Espèces exotiques envahissantes observées dans le polygone

Aucune donnée

PARCELLES

P-64 - Groupement Pessièrre à mousses

Faite par Pascale Boulay le 2021-9-22

Latitude: 49,03411 Longitude: -75,39655

Type de parcelle: Parcelle complète

SYNTHÈSE DE LA PARCELLE

Nb d'espèces dominantes FACH ou OBL (A):	2
Nb d'espèces dominantes NI (B) :	2
Végétation dominée par des hydrophytes (A>B):	Non
Végétation typique des milieux humides:	Oui
Présence de sols hydromorphes:	Non
Test d'indicateur hydrologique positif:	Non



DONNÉES BIOPHYSIQUES

Hauteur d'eau au-dessus du sol:	0 cm	Mouchetures:	Aucun
Profondeur de la nappe (si observée):	>30 cm	Horizon supérieur (cm):	30 Loam sableux
Pente:	0-3% (nulle)	Horizon inférieur (cm):	Non observée
Situation topographique:	Terrain plat	Roc (si observé):	
Drainage:	3-Modéré	Sol rédoxique (cm):	Sol réductique (cm):
		Sol organique (cm):	5 Mésique

REMARQUES

Aucune remarque

INDICATEURS HYDROLOGIQUES

Inondé		Écorce érodée	
Sol saturé d'eau dans les 30 premiers cm		Racines d'arbres et d'arbustes hors du sol	
Lignes de démarcation d'eau (roche, arbres, etc)		Lignes de mousses sur le tronc	
Débris ou sédiments apportés par l'eau		Souches hypertrophiées	
Odeur du soufre (œuf pourri)		Système racinaire peu profond	
Litière noirâtre		Racines adventives	
Effet rhizosphère (oxydation autour des racines)		Lenticelles hypertrophiées	

RECOUVREMENTS TOTAUX

Strate	Recouvrement
Arborescente (> 4 m)	30%
Arbustive (< 4 m)	90%
Eau	0%
Herbacée	30%
Muscinale	90%
Sol nu / Litière	10%

RECOUVREMENT PAR STRATE ET ESPÈCES PRINCIPALES

Strate	Nom Latin	Statut hydrique ⁷	Désignation	Recouvrement Absolu	Recouvrement Relatif
Arborescente (> 4 m)	Picea mariana	FACH		30	100 %
Arbustive (< 4 m)	Ilex sp.			10	6,45 %
Arbustive (< 4 m)	Kalmia angustifolia	NI		75	48,39 %
Arbustive (< 4 m)	Picea mariana	FACH		35	22,58 %
Arbustive (< 4 m)	Rhododendron groenlandicum	OBL		15	9,68 %

Arbustive (< 4 m)	Vaccinium angustifolium	NI	20	12,9 %
Herbacée	Gaultheria hispidula	NI	20	100 %
Muscinale	Lichens		15	16,67 %
Muscinale	Mousses		75	83,33 %

¹ Statut hydrique : * = Statut émis par WSP

Parcelles de validation

P-64-V01 (PEpekan.0238)

Faite par Pascale Boulay le 2021-9-2

Latitude: 49,03438

Longitude: -75,39759

Type de parcelle: Parcelle de validation

Parcelle associée: P-64



IDENTIFICATION

Type de milieu : Arbustaie
Type de groupement : Terrestre
Maturité : Intermédiaire
Stade successional :
Rareté au niveau régional Commun

DESCRIPTION POLYGONE

Superficie (m²) : 181 000
Superficie du complexe de milieux humides (m²) :
Proportion de milieu naturel dans une bande-tampon de 100 m:

HYDROLOGIE

Bande riveraine d'un plan d'eau : Non traversé ou bordé par un cours d'eau
Lien hydrologique ? : N/A
Nature du lien : N/A
Type du lien : N/A
Position dans le réseau hydrique : N/A
Présence de dépression humide: 0%

PERTURBATIONS

Végétation perturbée? Non
Sols perturbés ? Non
Milieu affecté par un barrage de castor ? Non

REMARQUES

Aucune remarque

ESVM ET EEE

Espèces floristiques à statut particulier observées dans le polygone

Aucune donnée

Espèces fauniques à statut particulier observées dans le polygone

Aucune donnée

Espèces exotiques envahissantes observées dans le polygone

Aucune donnée

PARCELLES

P-67 - Groupement Pessièrre à mousses

Faite par Joanie Tremblay le 2021-9-22

Latitude: Longitude:

Type de parcelle:

SYNTHÈSE DE LA PARCELLE

Nb d'espèces dominantes FACH ou OBL (A):	<input type="text" value="2"/>
Nb d'espèces dominantes NI (B) :	<input type="text" value="2"/>
Végétation dominée par des hydrophytes (A>B):	<input type="text" value="Non"/>
Végétation typique des milieux humides:	<input type="text" value="Oui"/>
Présence de sols hydromorphes:	<input type="text" value="Non"/>
Test d'indicateur hydrologique positif:	<input type="text" value="Non"/>



DONNÉES BIOPHYSIQUES

Hauteur d'eau au-dessus du sol:	<input type="text" value="0 cm"/>	Mouchetures:	<input type="text" value="Aucun"/>	<input type="text"/>
Profondeur de la nappe (si observée):	<input type="text" value="Non atteinte"/>	Horizon supérieur (cm):	<input type="text" value="50"/>	<input type="text" value="Sable"/>
Pente:	<input type="text" value="0-3% (nulle)"/>	Horizon inférieur (cm):	<input type="text"/>	<input type="text" value="Non observée"/>
Situation topographique:	<input type="text" value="Terrain plat"/>	Roc (si observé):	<input type="text"/>	
Drainage:	<input type="text" value="3-Modéré"/>	Sol rédoxique (cm):	<input type="text"/>	Sol réductique (cm): <input type="text"/>
		Sol organique (cm):	<input type="text" value="3"/>	<input type="text" value="Fibrique"/>

REMARQUES

Aucune remarque

INDICATEURS HYDROLOGIQUES

Inondé	<input type="text"/>	Écorce érodée	<input type="text"/>
Sol saturé d'eau dans les 30 premiers cm	<input type="text"/>	Racines d'arbres et d'arbustes hors du sol	<input type="text"/>
Lignes de démarcation d'eau (roche, arbres, etc)	<input type="text"/>	Lignes de mousses sur le tronc	<input type="text"/>
Débris ou sédiments apportés par l'eau	<input type="text"/>	Souches hypertrophiées	<input type="text"/>
Odeur du soufre (œuf pourri)	<input type="text"/>	Système racinaire peu profond	<input type="text"/>
Litière noirâtre	<input type="text"/>	Racines adventives	<input type="text"/>
Effet rhizosphère (oxydation autour des racines)	<input type="text"/>	Lenticelles hypertrophiées	<input type="text"/>

RECOUVREMENTS TOTAUX

Strate	Recouvrement
Arborescente (> 4 m)	3%
Arbustive (< 4 m)	90%
Eau	0%
Herbacée	4%
Muscinale	100%
Sol nu / Litière	0%

RECOUVREMENT PAR STRATE ET ESPÈCES PRINCIPALES

Strate	Nom Latin	Statut hydrique ⁷	Désignation	Recouvrement	
				Absolu	Relatif
Arborescente (> 4 m)	<i>Picea mariana</i>	FACH	3	100 %	
Arbustive (< 4 m)	<i>Gaultheria hispidula</i>	NI	2	1,16 %	
Arbustive (< 4 m)	<i>Kalmia angustifolia</i>	NI	40	23,26 %	
Arbustive (< 4 m)	<i>Picea mariana</i>	FACH	50	29,07 %	
Arbustive (< 4 m)	<i>Rhododendron groenlandicum</i>	OBL	40	23,26 %	

Arbustive (< 4 m)	Salix humilis var. humilis	NI*	5	2,91 %
Arbustive (< 4 m)	Vaccinium angustifolium	NI	35	20,35 %
Herbacée	Cornus canadensis	NI	2	100 %
Muscinale	Lichens		40	40 %
Muscinale	Mousses		60	60 %

¹ Statut hydrique : * = Statut émis par WSP

Parcelles de validation

P-67-V01 (PE3.0216)

Faite par Joanie Tremblay le 2021-9-2

Latitude: 49,03402

Longitude: -75,39249

Type de parcelle: Parcelle de validation

Parcelle associée: P-67



IDENTIFICATION

Type de milieu : Boisé
Type de groupement : Terrestre
Maturité : Mature
Stade successional :
Rareté au niveau régional Commun

DESCRIPTION POLYGONE

Superficie (m²) : 39 000
Superficie du complexe de milieux humides (m²) :
Proportion de milieu naturel dans une bande-tampon de 100 m:

HYDROLOGIE

Bande riveraine d'un plan d'eau : Traversé ou bordé par un cours d'eau
Lien hydrologique ? : N/A
Nature du lien : N/A
Type du lien : N/A
Position dans le réseau hydrique : N/A
Présence de dépression humide: 0%

PERTURBATIONS

Végétation perturbée? Non
Sols perturbés ? Non
Milieu affecté par un barrage de castor ? Non

REMARQUES

Aucune remarque

ESVM ET EEE

Espèces floristiques à statut particulier observées dans le polygone

Aucune donnée

Espèces fauniques à statut particulier observées dans le polygone

Aucune donnée

Espèces exotiques envahissantes observées dans le polygone

Aucune donnée

PARCELLES

P-68 - Groupement Pessière à mousses

Faite par Joanie Tremblay le 2021-9-23

Latitude: 49,03346 Longitude: -75,39531

Type de parcelle: Parcelle complète

SYNTHÈSE DE LA PARCELLE

Nb d'espèces dominantes FACH ou OBL (A):	2
Nb d'espèces dominantes NI (B) :	1
Végétation dominée par des hydrophytes (A>B):	Oui
Végétation typique des milieux humides:	Oui
Présence de sols hydromorphes:	Non
Test d'indicateur hydrologique positif:	Non



DONNÉES BIOPHYSIQUES

Hauteur d'eau au-dessus du sol:	0 cm	Mouchetures:	Aucun
Profondeur de la nappe (si observée):	Non atteinte	Horizon supérieur (cm):	40
Pente:	9-15% (douce)	Horizon inférieur (cm):	
Situation topographique:	mi-pente	Roc (si observé):	
Drainage:	3-Modéré	Sol rédoxique (cm):	
		Sol réductique (cm):	
		Sol organique (cm):	3
			Fibrique

REMARQUES

Aucune remarque

INDICATEURS HYDROLOGIQUES

Inondé	<input type="checkbox"/>	Écorce érodée	<input type="checkbox"/>
Sol saturé d'eau dans les 30 premiers cm	<input type="checkbox"/>	Racines d'arbres et d'arbustes hors du sol	<input type="checkbox"/>
Lignes de démarcation d'eau (roche, arbres, etc)	<input type="checkbox"/>	Lignes de mousses sur le tronc	<input type="checkbox"/>
Débris ou sédiments apportés par l'eau	<input type="checkbox"/>	Souches hypertrophiées	<input type="checkbox"/>
Odeur du soufre (œuf pourri)	<input type="checkbox"/>	Système racinaire peu profond	<input type="checkbox"/>
Litière noirâtre	<input type="checkbox"/>	Racines adventives	<input type="checkbox"/>
Effet rhizosphère (oxydation autour des racines)	<input type="checkbox"/>	Lenticelles hypertrophiées	<input type="checkbox"/>

RECOUVEREMENTS TOTAUX

Strate	Recouvrement
Arborescente (> 4 m)	50%
Arbustive (< 4 m)	75%
Eau	0%
Herbacée	8%
Muscinale	90%
Sol nu / Litière	10%

RECOUVREMENT PAR STRATE ET ESPÈCES PRINCIPALES

Strate	Nom Latin	Statut hydrique ⁷	Désignation	Recouvrement	
				Absolu	Relatif
Arborescente (> 4 m)	Picea mariana	FACH		45	90 %
Arborescente (> 4 m)	Pinus banksiana	NI		5	10 %
Arbustive (< 4 m)	Betula papyrifera	NI		1	0,6 %
Arbustive (< 4 m)	Gaultheria hispidula	NI		5	3,01 %
Arbustive (< 4 m)	Kalmia angustifolia	NI		50	30,12 %

Arbustive (< 4 m)	Picea mariana	FACH	60	36,14 %
Arbustive (< 4 m)	Rhododendron groenlandicum	OBL	25	15,06 %
Arbustive (< 4 m)	Vaccinium angustifolium	NI	25	15,06 %
Herbacée	Cornus canadensis	NI	3	100 %
Muscinale	Lichens		1	1,1 %
Muscinale	Mousses		90	98,9 %

¹ Statut hydrique : * = Statut émis par WSP

IDENTIFICATION

Type de milieu : Boisé
Type de groupement : Terrestre
Maturité : Intermédiaire
Stade successional :
Rareté au niveau régional Commun

DESCRIPTION POLYGONE

Superficie (m²) : 6 000
Superficie du complexe de milieux humides (m²) :
Proportion de milieu naturel dans une bande-tampon de 100 m:

HYDROLOGIE

Bande riveraine d'un plan d'eau : Non traversé ou bordé par un cours d'eau
Lien hydrologique ? : N/A
Nature du lien : N/A
Type du lien : N/A
Position dans le réseau hydrique : N/A
Présence de dépression humide: 0%

PERTURBATIONS

Végétation perturbée? Non
Sols perturbés ? Non
Milieu affecté par un barrage de castor ? Non

REMARQUES

Aucune remarque

ESVM ET EEE

Espèces floristiques à statut particulier observées dans le polygone

Aucune donnée

Espèces fauniques à statut particulier observées dans le polygone

Aucune donnée

Espèces exotiques envahissantes observées dans le polygone

Aucune donnée

PARCELLES

P-70 - Groupement Pessière à mousses

Faite par Joanie Tremblay le 2021-9-23

Latitude: 49,03274 Longitude: -75,39373

Type de parcelle: Parcelle complète

SYNTHÈSE DE LA PARCELLE

Nb d'espèces dominantes FACH ou OBL (A):	3
Nb d'espèces dominantes NI (B) :	2
Végétation dominée par des hydrophytes (A>B):	Oui
Végétation typique des milieux humides:	Oui
Présence de sols hydromorphes:	Non
Test d'indicateur hydrologique positif:	Non



DONNÉES BIOPHYSIQUES

Hauteur d'eau au-dessus du sol:	0 cm	Mouchetures:	Aucun
Profondeur de la nappe (si observée):	Non atteinte	Horizon supérieur (cm):	30
Pente:	0-3% (nulle)	Horizon inférieur (cm):	Non observée
Situation topographique:	Terrain plat	Roc (si observé):	
Drainage:	3-Modéré	Sol rédoxique (cm):	
		Sol réductique (cm):	
		Sol organique (cm):	17
			Fibrique

REMARQUES

Aucune remarque

INDICATEURS HYDROLOGIQUES

Inondé		Écorce érodée	
Sol saturé d'eau dans les 30 premiers cm		Racines d'arbres et d'arbustes hors du sol	
Lignes de démarcation d'eau (roche, arbres, etc)		Lignes de mousses sur le tronc	
Débris ou sédiments apportés par l'eau		Souches hypertrophiées	
Odeur du soufre (œuf pourri)		Système racinaire peu profond	
Litière noirâtre		Racines adventives	
Effet rhizosphère (oxydation autour des racines)		Lenticelles hypertrophiées	

RECOUVREMENTS TOTAUX

Strate	Recouvrement
Arborescente (> 4 m)	25%
Arbustive (< 4 m)	100%
Eau	0%
Herbacée	3%
Muscinale	90%
Sol nu / Litière	10%

RECOUVREMENT PAR STRATE ET ESPÈCES PRINCIPALES

Strate	Nom Latin	Statut hydrique ⁷	Désignation	Recouvrement	
				Absolu	Relatif
Arborescente (> 4 m)	Picea mariana	FACH		25	100 %
Arbustive (< 4 m)	Amelanchier bartramiana			5	2,53 %
Arbustive (< 4 m)	Gaultheria hispidula	NI		1	0,51 %
Arbustive (< 4 m)	Kalmia angustifolia	NI		45	22,73 %
Arbustive (< 4 m)	Picea mariana	FACH		60	30,3 %

Arbustive (< 4 m)	Rhododendron groenlandicum	OBL	40	20,2 %
Arbustive (< 4 m)	Salix humilis var. humilis	NI*	7	3,54 %
Arbustive (< 4 m)	Vaccinium angustifolium	NI	40	20,2 %
Herbacée	Cornus canadensis	NI	3	100 %
Muscinale	Lichens		20	22,22 %
Muscinale	Mousses		70	77,78 %

¹ Statut hydrique : * = Statut émis par WSP

IDENTIFICATION

Type de milieu :	Boisé
Type de groupement :	Terrestre
Maturité :	Mature
Stade successional :	Boisé/Marécage arborescent > Milieu de succession
Rareté au niveau régional :	Commun

DESCRIPTION POLYGONE

Superficie (m ²) :	22 000
Superficie du complexe de milieux humides (m ²) :	
Proportion de milieu naturel dans une bande-tampon de 100 m :	

HYDROLOGIE

Bande riveraine d'un plan d'eau :	Non traversé ou bordé par un cours d'eau
Lien hydrologique ? :	N/A
Nature du lien :	N/A
Type du lien :	N/A
Position dans le réseau hydrique :	N/A
Présence de dépression humide :	0-25 %

PERTURBATIONS

Végétation perturbée ?	Non
Sols perturbés ?	Non
Milieu affecté par un barrage de castor ?	Non

REMARQUES

Aucune remarque

ESVM ET EEE

Espèces floristiques à statut particulier observées dans le polygone

Aucune donnée

Espèces fauniques à statut particulier observées dans le polygone

Aucune donnée

Espèces exotiques envahissantes observées dans le polygone

Aucune donnée

PARCELLES

P-75 - Groupement Pessièrre à mousses

Faite par Pascale Boulay le 2021-9-24

Latitude: Longitude:

Type de parcelle:

SYNTHÈSE DE LA PARCELLE

Nb d'espèces dominantes FACH ou OBL (A):	<input type="text" value="2"/>
Nb d'espèces dominantes NI (B) :	<input type="text" value="1"/>
Végétation dominée par des hydrophytes (A>B):	<input type="text" value="Oui"/>
Végétation typique des milieux humides:	<input type="text" value="Oui"/>
Présence de sols hydromorphes:	<input type="text" value="Non"/>
Test d'indicateur hydrologique positif:	<input type="text" value="Non"/>

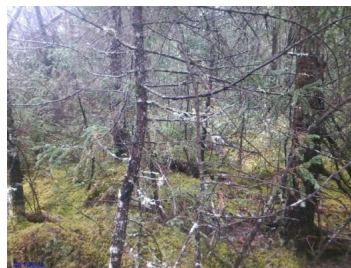

DONNÉES BIOPHYSIQUES

Hauteur d'eau au-dessus du sol:	<input type="text" value="0 cm"/>	Mouchetures:	<input type="text" value="Aucun"/>	<input type="text"/>
Profondeur de la nappe (si observée):	<input type="text" value="Non atteinte"/>	Horizon supérieur (cm):	<input type="text" value="40"/>	<input type="text" value="Sable"/>
Pente:	<input type="text" value="0-3% (nulle)"/>	Horizon inférieur (cm):	<input type="text"/>	<input type="text" value="Non observée"/>
Situation topographique:	<input type="text" value="Terrain plat"/>	Roc (si observé):	<input type="text"/>	
Drainage:	<input type="text" value="2-Bon"/>	Sol rédoxique (cm):	<input type="text"/>	Sol réductique (cm): <input type="text"/>
		Sol organique (cm):	<input type="text" value="5"/>	<input type="text" value="Fibrique"/>

REMARQUES

> Troncs et souches

INDICATEURS HYDROLOGIQUES

Inondé	<input type="text"/>	Écorce érodée	<input type="text"/>
Sol saturé d'eau dans les 30 premiers cm	<input type="text"/>	Racines d'arbres et d'arbustes hors du sol	<input type="text"/>
Lignes de démarcation d'eau (roche, arbres, etc)	<input type="text"/>	Lignes de mousses sur le tronc	<input type="text"/>
Débris ou sédiments apportés par l'eau	<input type="text"/>	Souches hypertrophiées	<input type="text"/>
Odeur du soufre (œuf pourri)	<input type="text"/>	Système racinaire peu profond	<input type="text"/>
Litière noirâtre	<input type="text"/>	Racines adventives	<input type="text"/>
Effet rhizosphère (oxydation autour des racines)	<input type="text"/>	Lenticelles hypertrophiées	<input type="text"/>

RECOUVREMENTS TOTAUX

Strate	Recouvrement
Arborescente (> 4 m)	60%
Arbustive (< 4 m)	50%
Eau	0%
Herbacée	5%
Muscinale	80%
Sol nu / Litière	20%

RECOUVREMENT PAR STRATE ET ESPÈCES PRINCIPALES

Strate	Nom Latin	Statut hydrique ⁷	Désignation	Recouvrement Absolu	Relatif
Arborescente (> 4 m)	Picea mariana	FACH		60	100 %
Arbustive (< 4 m)	Gaultheria hispidula	NI			0 %
Arbustive (< 4 m)	Kalmia angustifolia	NI		15	23,08 %
Arbustive (< 4 m)	Picea mariana	FACH		40	61,54 %

Arbustive (< 4 m)	Rhododendron groenlandicum	OBL	5	7,69 %
Arbustive (< 4 m)	Vaccinium myrtilloides	NI	5	7,69 %
Herbacée	Cornus canadensis	NI	5	100 %
Muscinale	Mousses		80	100 %

¹ Statut hydrique : * = Statut émis par WSP

IDENTIFICATION

Type de milieu : Boisé
Type de groupement : Terrestre
Maturité : Intermédiaire
Stade successional :
Rareté au niveau régional Commun

DESCRIPTION POLYGONE

Superficie (m²) : 35 000
Superficie du complexe de milieux humides (m²) :
Proportion de milieu naturel dans une bande-tampon de 100 m:

HYDROLOGIE

Bande riveraine d'un plan d'eau : Non traversé ou bordé par un cours d'eau
Lien hydrologique ? : N/A
Nature du lien : N/A
Type du lien : N/A
Position dans le réseau hydrique : N/A
Présence de dépression humide: 0%

PERTURBATIONS

Végétation perturbée? Non
Sols perturbés ? Non
Milieu affecté par un barrage de castor ? Non

REMARQUES

Aucune remarque

ESVM ET EEE

Espèces floristiques à statut particulier observées dans le polygone

Aucune donnée

Espèces fauniques à statut particulier observées dans le polygone

Aucune donnée

Espèces exotiques envahissantes observées dans le polygone

Aucune donnée

PARCELLES

P-77 - Groupement Pessièrre à mousses

Faite par Joanie Tremblay le 2021-9-24

Latitude: 49,03352 Longitude: -75,39422

Type de parcelle: Parcelle complète

SYNTHÈSE DE LA PARCELLE

Nb d'espèces dominantes FACH ou OBL (A):	3
Nb d'espèces dominantes NI (B) :	1
Végétation dominée par des hydrophytes (A>B):	Oui
Végétation typique des milieux humides:	Oui
Présence de sols hydromorphes:	Non
Test d'indicateur hydrologique positif:	Non



DONNÉES BIOPHYSIQUES

Hauteur d'eau au-dessus du sol:	0 cm	Mouchetures:	Aucun
Profondeur de la nappe (si observée):	Non atteinte	Horizon supérieur (cm):	40
Pente:	0-3% (nulle)	Horizon inférieur (cm):	Non observée
Situation topographique:	Terrain plat	Roc (si observé):	
Drainage:	3-Modéré	Sol rédoxique (cm):	
		Sol réductique (cm):	
		Sol organique (cm):	10
			Fibrique

REMARQUES

Aucune remarque

INDICATEURS HYDROLOGIQUES

Inondé		Écorce érodée	
Sol saturé d'eau dans les 30 premiers cm		Racines d'arbres et d'arbustes hors du sol	
Lignes de démarcation d'eau (roche, arbres, etc)		Lignes de mousses sur le tronc	
Débris ou sédiments apportés par l'eau		Souches hypertrophiées	
Odeur du soufre (œuf pourri)		Système racinaire peu profond	
Litière noirâtre		Racines adventives	
Effet rhizosphère (oxydation autour des racines)		Lenticelles hypertrophiées	

RECOUVREMENTS TOTAUX

Strate	Recouvrement
Arborescente (> 4 m)	25%
Arbustive (< 4 m)	90%
Eau	0%
Herbacée	5%
Muscinale	90%
Sol nu / Litière	10%

RECOUVREMENT PAR STRATE ET ESPÈCES PRINCIPALES

Strate	Nom Latin	Statut hydrique ⁷	Désignation	Recouvrement	
				Absolu	Relatif
Arborescente (> 4 m)	Picea mariana	FACH		20	80 %
Arborescente (> 4 m)	Pinus banksiana	NI		5	20 %
Arbustive (< 4 m)	Gaultheria hispidula	NI		5	2,56 %
Arbustive (< 4 m)	Kalmia angustifolia	NI		30	15,38 %
Arbustive (< 4 m)	Picea mariana	FACH		45	23,08 %

Arbustive (< 4 m)	Rhododendron groenlandicum	OBL	70	35,9 %
Arbustive (< 4 m)	Salix humilis var. humilis	NI*	5	2,56 %
Arbustive (< 4 m)	Vaccinium angustifolium	NI	30	15,38 %
Arbustive (< 4 m)	Vaccinium myrtilloides	NI	10	5,13 %
Muscinale	Lichens		5	5,56 %
Muscinale	Mousses		85	94,44 %

¹ Statut hydrique : * = Statut émis par WSP

Pessière noire à lichens

P-24

Fait par François Lambert le 2021-9-22

IDENTIFICATION

Type de milieu :	Boisé
Type de groupement :	Terrestre
Maturité :	Intermédiaire
Stade successional :	Boisé/Marécage arborescent > Milieu de succession
Rareté au niveau régional	Occasionnel

DESCRIPTION POLYGONE

Superficie (m ²) :	250 000
Superficie du complexe de milieux humides (m ²) :	
Proportion de milieu naturel dans une bande-tampon de 100 m:	

HYDROLOGIE

Bande riveraine d'un plan d'eau :	Traversé ou bordé par un cours d'eau
Lien hydrologique ? :	N/A
Nature du lien :	N/A
Type du lien :	N/A
Position dans le réseau hydrique :	N/A
Présence de dépression humide:	0%

PERTURBATIONS

Végétation perturbée?	Non
Sols perturbés ?	Non
Milieu affecté par un barrage de castor ?	Non

REMARQUES

- > Troncs et souches
- > Présence de chicots

ESVM ET EEE**Espèces floristiques à statut particulier observées dans le polygone**

Aucune donnée

Espèces fauniques à statut particulier observées dans le polygone

Aucune donnée

Espèces exotiques envahissantes observées dans le polygone

Aucune donnée

PARCELLES

P-24 - Groupement Pessière noire à lichens

Faite par François Lambert le 2021-9-22

Latitude: 49,05020 Longitude: -75,39220

Type de parcelle: Parcelle complète

SYNTHÈSE DE LA PARCELLE

Nb d'espèces dominantes FACH ou OBL (A):	2
Nb d'espèces dominantes NI (B) :	2
Végétation dominée par des hydrophytes (A>B):	Non
Végétation typique des milieux humides:	Non
Présence de sols hydromorphes:	Non
Test d'indicateur hydrologique positif:	Non



DONNÉES BIOPHYSIQUES

Hauteur d'eau au-dessus du sol:	0 cm	Mouchetures:	Aucun	
Profondeur de la nappe (si observée):	Non atteinte	Horizon supérieur (cm):	10	Sable loameux
Pente:	0-3% (nulle)	Horizon inférieur (cm):	10	Sableuse
Situation topographique:	Terrain plat	Roc (si observé):		
Drainage:	2-Bon	Sol rédoxique (cm):		Sol réductique (cm):
		Sol organique (cm):	5	Mésique

REMARQUES

Aucune remarque

INDICATEURS HYDROLOGIQUES

Inondé	<input type="checkbox"/>	Écorce érodée	<input type="checkbox"/>
Sol saturé d'eau dans les 30 premiers cm	<input type="checkbox"/>	Racines d'arbres et d'arbustes hors du sol	<input type="checkbox"/>
Lignes de démarcation d'eau (roche, arbres, etc)	<input type="checkbox"/>	Lignes de mousses sur le tronc	<input type="checkbox"/>
Débris ou sédiments apportés par l'eau	<input type="checkbox"/>	Souches hypertrophiées	<input type="checkbox"/>
Odeur du soufre (œuf pourri)	<input type="checkbox"/>	Système racinaire peu profond	<input type="checkbox"/>
Litière noirâtre	<input type="checkbox"/>	Racines adventives	<input type="checkbox"/>
Effet rhizosphère (oxydation autour des racines)	<input type="checkbox"/>	Lenticelles hypertrophiées	<input type="checkbox"/>

RECOUVEREMENTS TOTAUX

Strate	Recouvrement
Arborescente (> 4 m)	25%
Arbustive (< 4 m)	60%
Eau	0%
Herbacée	1%
Muscinale	100%
Sol nu / Litière	10%

RECOUVREMENT PAR STRATE ET ESPÈCES PRINCIPALES

Strate	Nom Latin	Statut hydrique ⁷	Désignation	Recouvrement	
				Absolu	Relatif
Arborescente (> 4 m)	<i>Picea mariana</i>	FACH		20	80 %
Arborescente (> 4 m)	<i>Pinus banksiana</i>	NI		5	20 %
Arbustive (< 4 m)	<i>Gaultheria hispidula</i>	NI		3	5 %
Arbustive (< 4 m)	<i>Kalmia angustifolia</i>	NI		15	25 %
Arbustive (< 4 m)	<i>Picea mariana</i>	FACH		25	41,67 %

Arbustive (< 4 m)	Pinus banksiana	NI	2	3,33 %
Arbustive (< 4 m)	Salix humilis var. humilis	NI*	5	8,33 %
Arbustive (< 4 m)	Vaccinium angustifolium	NI	10	16,67 %
Herbacée	Cornus canadensis	NI	1	100 %
Muscinale	Lichens		60	60 %
Muscinale	Mousses		40	40 %

¹ Statut hydrique : * = Statut émis par WSP

IDENTIFICATION

Type de milieu :	Boisé
Type de groupement :	Terrestre
Maturité :	Mature
Stade successional :	Boisé/Marécage arborescent > Fin de succession
Rareté au niveau régional	Occasionnel

DESCRIPTION POLYGONE

Superficie (m ²) :	504 000
Superficie du complexe de milieux humides (m ²) :	
Proportion de milieu naturel dans une bande-tampon de 100 m:	

HYDROLOGIE

Bande riveraine d'un plan d'eau :	Traversé ou bordé par un cours d'eau
Lien hydrologique ? :	N/A
Nature du lien :	N/A
Type du lien :	N/A
Position dans le réseau hydrique :	N/A
Présence de dépression humide:	0%

PERTURBATIONS

Végétation perturbée?	Non
Sols perturbés ?	Non
Milieu affecté par un barrage de castor ?	Non

REMARQUES

- > Troncs et souches
- > Présence de chicots

ESVM ET EEE

Espèces floristiques à statut particulier observées dans le polygone

Aucune donnée

Espèces fauniques à statut particulier observées dans le polygone

Aucune donnée

Espèces exotiques envahissantes observées dans le polygone

Aucune donnée

PARCELLES

P-27 - Groupement Pessièrre noire à lichens

Faite par François Lambert le 2021-9-21

Latitude: Longitude:

Type de parcelle:

SYNTHÈSE DE LA PARCELLE

Nb d'espèces dominantes FACH ou OBL (A):	<input type="text" value="3"/>
Nb d'espèces dominantes NI (B) :	<input type="text" value="1"/>
Végétation dominée par des hydrophytes (A>B):	<input type="text" value="Oui"/>
Végétation typique des milieux humides:	<input type="text" value="Oui"/>
Présence de sols hydromorphes:	<input type="text" value="Non"/>
Test d'indicateur hydrologique positif:	<input type="text" value="Non"/>



DONNÉES BIOPHYSIQUES

Hauteur d'eau au-dessus du sol:	<input type="text" value="0 cm"/>	Mouchetures:	<input type="text" value="Aucun"/>	<input type="text"/>
Profondeur de la nappe (si observée):	<input type="text" value="Non atteinte"/>	Horizon supérieur (cm):	<input type="text" value="5"/>	<input type="text" value="Sableuse"/>
Pente:	<input type="text" value="0-3% (nulle)"/>	Horizon inférieur (cm):	<input type="text" value="15"/>	<input type="text" value="Sableuse"/>
Situation topographique:	<input type="text" value="Terrain plat"/>	Roc (si observé):	<input type="text"/>	
Drainage:	<input type="text" value="2-Bon"/>	Sol rédoxique (cm):	<input type="text"/>	Sol réductique (cm): <input type="text"/>
		Sol organique (cm):	<input type="text" value="5"/>	<input type="text" value="Mésique"/>

REMARQUES

Aucune remarque

INDICATEURS HYDROLOGIQUES

Inondé	<input type="text"/>	Écorce érodée	<input type="text"/>
Sol saturé d'eau dans les 30 premiers cm	<input type="text"/>	Racines d'arbres et d'arbustes hors du sol	<input type="text"/>
Lignes de démarcation d'eau (roche, arbres, etc)	<input type="text"/>	Lignes de mousses sur le tronc	<input type="text"/>
Débris ou sédiments apportés par l'eau	<input type="text"/>	Souches hypertrophiées	<input type="text"/>
Odeur du soufre (œuf pourri)	<input type="text"/>	Système racinaire peu profond	<input type="text"/>
Litière noirâtre	<input type="text"/>	Racines adventives	<input type="text"/>
Effet rhizosphère (oxydation autour des racines)	<input type="text"/>	Lenticelles hypertrophiées	<input type="text"/>

RECOUVEREMENTS TOTAUX

Strate	Recouvrement
Arborescente (> 4 m)	15%
Arbustive (< 4 m)	75%
Eau	0%
Herbacée	1%
Muscinale	95%
Sol nu / Litière	15%

RECOUVREMENT PAR STRATE ET ESPÈCES PRINCIPALES

Strate	Nom Latin	Statut hydrique ⁷	Désignation	Recouvrement	
				Absolu	Relatif
Arborescente (> 4 m)	Picea mariana	FACH		10	66,67 %
Arborescente (> 4 m)	Pinus banksiana	NI		5	33,33 %
Arbustive (< 4 m)	Gaultheria hispidula	NI		3	3,33 %
Arbustive (< 4 m)	Kalmia angustifolia	NI		10	11,11 %
Arbustive (< 4 m)	Picea mariana	FACH		20	22,22 %

Arbustive (< 4 m)	Pinus banksiana	NI	2	2,22 %
Arbustive (< 4 m)	Rhododendron groenlandicum	OBL	40	44,44 %
Arbustive (< 4 m)	Salix humilis var. humilis	NI*	5	5,56 %
Arbustive (< 4 m)	Vaccinium angustifolium	NI	10	11,11 %
Herbacée	Cornus canadensis	NI	1	100 %
Muscinale	Lichens		60	66,67 %
Muscinale	Mousses		30	33,33 %

¹ Statut hydrique : * = Statut émis par WSP

Parcelles de validation

P-27-V01 (PE2.0288)

Faite par François Lambert le 2021-9-2

Latitude: 49,04546

Longitude: -75,38598

Type de parcelle: Parcelle de validation

Parcelle associée: P-27



Pessière noire à mousses

P-2145

Fait par Laurie St-Onge le 2021-9-21

IDENTIFICATION

Type de milieu : Boisé
 Type de groupement : Terrestre
 Maturité : Intermédiaire
 Stade successional : Boisé/Marécage arborescent > Milieu de succession
 Rareté au niveau régional : Commun

DESCRIPTION POLYGONE

Superficie (m²) : 46 000
 Superficie du complexe de milieux humides (m²) :
 Proportion de milieu naturel dans une bande-tampon de 100 m:

HYDROLOGIE

Bande riveraine d'un plan d'eau : Non traversé ou bordé par un cours d'eau
 Lien hydrologique ? : N/A
 Nature du lien : N/A
 Type du lien : N/A
 Position dans le réseau hydrique : N/A
 Présence de dépression humide: 0-25 %

PERTURBATIONS

Végétation perturbée? Non
 Sols perturbés ? Non
 Milieu affecté par un barrage de castor ? Non

REMARQUES

> Remarques générales : voir avec francois

ESVM ET EEE

Espèces floristiques à statut particulier observées dans le polygone

Aucune donnée

Espèces fauniques à statut particulier observées dans le polygone

Aucune donnée

Espèces exotiques envahissantes observées dans le polygone

Aucune donnée

PARCELLES

P-2145-V01 - Groupement Pessière noire à mousses

Faite par Laurie St-Onge le 2021-9-21

Latitude: Longitude:

Type de parcelle:

SYNTHÈSE DE LA PARCELLE

Nb d'espèces dominantes FACH ou OBL (A):	<input type="text" value="1"/>
Nb d'espèces dominantes NI (B) :	<input type="text" value="4"/>
Végétation dominée par des hydrophytes (A>B):	<input type="text" value="Non"/>
Végétation typique des milieux humides:	<input type="text" value="Non"/>
Présence de sols hydromorphes:	<input type="text" value="Non"/>
Test d'indicateur hydrologique positif:	<input type="text" value="Non"/>



DONNÉES BIOPHYSIQUES

Hauteur d'eau au-dessus du sol:	<input type="text" value="0 cm"/>	Mouchetures:	<input type="text" value="Aucun"/>	<input type="text"/>
Profondeur de la nappe (si observée):	<input type="text" value="Non atteinte"/>	Horizon supérieur (cm):	<input type="text" value="40"/>	<input type="text" value="Loam sableux"/>
Pente:	<input type="text" value="0-3% (nulle)"/>	Horizon inférieur (cm):	<input type="text"/>	<input type="text" value="Non observée"/>
Situation topographique:	<input type="text" value="Terrain plat"/>	Roc (si observé):	<input type="text"/>	
Drainage:	<input type="text" value="2-Bon"/>	Sol rédoxique (cm):	<input type="text"/>	Sol réductique (cm): <input type="text"/>
		Sol organique (cm):	<input type="text" value="20"/>	<input type="text" value="Fibrique"/>

REMARQUES

Aucune remarque

INDICATEURS HYDROLOGIQUES

Inondé	<input type="text"/>	Écorce érodée	<input type="text"/>
Sol saturé d'eau dans les 30 premiers cm	<input type="text"/>	Racines d'arbres et d'arbustes hors du sol	<input type="text"/>
Lignes de démarcation d'eau (roche, arbres, etc)	<input type="text"/>	Lignes de mousses sur le tronc	<input type="text"/>
Débris ou sédiments apportés par l'eau	<input type="text"/>	Souches hypertrophiées	<input type="text"/>
Odeur du soufre (œuf pourri)	<input type="text"/>	Système racinaire peu profond	<input type="text"/>
Litière noirâtre	<input type="text"/>	Racines adventives	<input type="text"/>
Effet rhizosphère (oxydation autour des racines)	<input type="text"/>	Lenticelles hypertrophiées	<input type="text"/>

RECOUVEREMENTS TOTAUX

Strate	Recouvrement
Arborescente (> 4 m)	40%
Arbustive (< 4 m)	70%
Herbacée	5%
Muscinale	60%
Muscinale	40%

RECOUVEREMENT PAR STRATE ET ESPÈCES PRINCIPALES

Strate	Nom Latin	Statut hydrique ¹	Désignation	Recouvrement	
				Absolu	Relatif
Arborescente (> 4 m)	Betula alleghaniensis	NI		5	12,5 %
Arborescente (> 4 m)	Betula papyrifera	NI		15	37,5 %
Arborescente (> 4 m)	Picea mariana	FACH		20	50 %
Arbustive (< 4 m)	Alnus incana subsp. rugosa	FACH		5	7,58 %
Arbustive (< 4 m)	Betula papyrifera	NI		10	15,15 %
Arbustive (< 4 m)	Kalmia angustifolia	NI		20	30,3 %

Arbustive (< 4 m)	Lonicera sp.	-	5	7,58 %
Arbustive (< 4 m)	Picea mariana	FACH	5	7,58 %
Arbustive (< 4 m)	Rhododendron groenlandicum	OBL	5	7,58 %
Arbustive (< 4 m)	Salix humilis var. humilis	NI*	6	9,09 %
Arbustive (< 4 m)	Vaccinium angustifolium	NI	5	7,58 %
Arbustive (< 4 m)	Vaccinium myrtilloides	NI	5	7,58 %
Herbacée	Cornus canadensis	NI	3	100 %
Muscinale	Mousses		60	100 %

¹ Statut hydrique : * = Statut émis par WSP

Regénération arbustaie conifère

P-2143

Fait par Laurie St-Onge le 2021-9-21

IDENTIFICATION

Type de milieu : Arbustaie
 Type de groupement : Terrestre
 Maturité : Intermédiaire
 Stade successional : Herbaçaie/arbustaie/marécage arbustif > De transition
 Rareté au niveau régional : Commun

DESCRIPTION POLYGONE

Superficie (m²) : 254 000
 Superficie du complexe de milieux humides (m²) :
 Proportion de milieu naturel dans une bande-tampon de 100 m:

HYDROLOGIE

Bande riveraine d'un plan d'eau : Non traversé ou bordé par un cours d'eau
 Lien hydrologique ? : N/A
 Nature du lien : N/A
 Type du lien : N/A
 Position dans le réseau hydrique : N/A
 Présence de dépression humide: 0-25 %

PERTURBATIONS

Végétation perturbée?	Oui	Perturbation Anthropique	
Sols perturbés ?	Non	Coupe partielle	Menaçant peu
Milieu affecté par un barrage de castor ?	Non		

REMARQUES

> Troncs et souches
 > Remarques générales : vestiges d un vieux bucher encore présent en régénération voir photo

ESVM ET EEE

Espèces floristiques à statut particulier observées dans le polygone

Aucune donnée

Espèces fauniques à statut particulier observées dans le polygone

Aucune donnée

Espèces exotiques envahissantes observées dans le polygone

Aucune donnée

PARCELLES

P-2143 - Groupement Régénération arbustaie conifère

Faite par Laurie St-Onge le 2021-9-21

Latitude: Longitude:

Type de parcelle:

SYNTHÈSE DE LA PARCELLE

Nb d'espèces dominantes FACH ou OBL (A):	<input type="text" value="2"/>
Nb d'espèces dominantes NI (B) :	<input type="text" value="3"/>
Végétation dominée par des hydrophytes (A>B):	<input type="text" value="Non"/>
Végétation typique des milieux humides:	<input type="text" value="Non"/>
Présence de sols hydromorphes:	<input type="text" value="Non"/>
Test d'indicateur hydrologique positif:	<input type="text" value="Non"/>

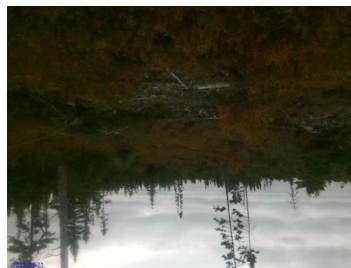

DONNÉES BIOPHYSIQUES

Hauteur d'eau au-dessus du sol:	<input type="text" value="0 cm"/>	Mouchetures:	<input type="text" value="Aucun"/>	<input type="text"/>
Profondeur de la nappe (si observée):	<input type="text" value="Non atteinte"/>	Horizon supérieur (cm):	<input type="text" value="25"/>	<input type="text" value="Sable"/>
Pente:	<input type="text" value="16-30% (modéré)"/>	Horizon inférieur (cm):	<input type="text" value="30"/>	<input type="text" value="Sable loameux"/>
Situation topographique:	<input type="text" value="mi-pente"/>	Roc (si observé):	<input type="text"/>	
Drainage:	<input type="text" value="2-Bon"/>	Sol rédoxique (cm):	<input type="text"/>	Sol réductique (cm): <input type="text"/>
		Sol organique (cm):	<input type="text" value="20"/>	<input type="text" value="Fibrique"/>

REMARQUES

Aucune remarque

INDICATEURS HYDROLOGIQUES

Inondé	<input type="text"/>	Écorce érodée	<input type="text"/>
Sol saturé d'eau dans les 30 premiers cm	<input type="text"/>	Racines d'arbres et d'arbustes hors du sol	<input type="text"/>
Lignes de démarcation d'eau (roche, arbres, etc)	<input type="text"/>	Lignes de mousses sur le tronc	<input type="text"/>
Débris ou sédiments apportés par l'eau	<input type="text"/>	Souches hypertrophiées	<input type="text"/>
Odeur du soufre (œuf pourri)	<input type="text"/>	Système racinaire peu profond	<input type="text"/>
Litière noirâtre	<input type="text"/>	Racines adventives	<input type="text"/>
Effet rhizosphère (oxydation autour des racines)	<input type="text"/>	Lenticelles hypertrophiées	<input type="text"/>

RECOUUREMENTS TOTAUX

Strate	Recouvrement
Arborescente (> 4 m)	25%
Arbustive (< 4 m)	80%
Herbacée	5%
Muscinale	60%
Sol nu / Litière	40%

RECOUUREMENT PAR STRATE ET ESPÈCES PRINCIPALES

Strate	Nom Latin	Statut hydrique ¹	Désignation	Recouvrement	
				Absolu	Relatif
Arborescente (> 4 m)	Betula papyrifera	NI		1	6,25 %
Arborescente (> 4 m)	Picea mariana	FACH		10	62,5 %
Arborescente (> 4 m)	Pinus banksiana	NI		5	31,25 %
Arbustive (< 4 m)	Alnus incana subsp. rugosa	FACH		5	7,46 %
Arbustive (< 4 m)	Kalmia angustifolia	NI		15	22,39 %
Arbustive (< 4 m)	Picea mariana	FACH		15	22,39 %

Arbustive (< 4 m)	Pinus banksiana	NI	2	2,99 %
Arbustive (< 4 m)	Prunus pensylvanica	NI	5	7,46 %
Arbustive (< 4 m)	Rhododendron groenlandicum	OBL	5	7,46 %
Arbustive (< 4 m)	Salix humilis var. humilis	NI*	5	7,46 %
Arbustive (< 4 m)	Vaccinium angustifolium	NI	10	14,93 %
Arbustive (< 4 m)	Vaccinium myrtilloides	NI	5	7,46 %
Muscinale	Mousses			0 %

¹ Statut hydrique : * = Statut émis par WSP

IDENTIFICATION

Type de milieu : Arbustaie
 Type de groupement : Terrestre
 Maturité : Jeune
 Stade successional :
 Rareté au niveau régional Commun

DESCRIPTION POLYGONE

Superficie (m²) : 7 000
 Superficie du complexe de milieux humides (m²) :
 Proportion de milieu naturel dans une bande-tampon de 100 m:

HYDROLOGIE

Bande riveraine d'un plan d'eau : Non traversé ou bordé par un cours d'eau
 Lien hydrologique ? : N/A
 Nature du lien : N/A
 Type du lien : N/A
 Position dans le réseau hydrique : N/A
 Présence de dépression humide: 0%

PERTURBATIONS

Végétation perturbée?	Non	Perturbation Anthropique	
Sols perturbés ?	Non	Sentier de véhicules motorisés	Menaçant peu
Milieu affecté par un barrage de castor ?	Non		

REMARQUES

Aucune remarque

ESVM ET EEE

Espèces floristiques à statut particulier observées dans le polygone

Aucune donnée

Espèces fauniques à statut particulier observées dans le polygone

Aucune donnée

Espèces exotiques envahissantes observées dans le polygone

Aucune donnée

PARCELLES

P-2152 - Groupement Régénération arbustaie conifère

Faite par Joanie Tremblay le 2021-9-21

Latitude: 49,04288 Longitude: -75,38542

Type de parcelle: Parcelle complète

SYNTHÈSE DE LA PARCELLE

Nb d'espèces dominantes FACH ou OBL (A):	2
Nb d'espèces dominantes NI (B) :	0
Végétation dominée par des hydrophytes (A>B):	Oui
Végétation typique des milieux humides:	Oui
Présence de sols hydromorphes:	Non
Test d'indicateur hydrologique positif:	Non



DONNÉES BIOPHYSIQUES

Hauteur d'eau au-dessus du sol:	0 cm	Mouchetures:	Aucun
Profondeur de la nappe (si observée):	>30 cm	Horizon supérieur (cm):	40
Pente:	0-3% (nulle)	Horizon inférieur (cm):	
Situation topographique:	Haut de pente	Roc (si observé):	
Drainage:	3-Modéré	Sol rédoxique (cm):	
		Sol réductique (cm):	
		Sol organique (cm):	5
			Fibrique

REMARQUES

Aucune remarque

INDICATEURS HYDROLOGIQUES

Inondé	<input type="checkbox"/>	Écorce érodée	<input type="checkbox"/>
Sol saturé d'eau dans les 30 premiers cm	<input type="checkbox"/>	Racines d'arbres et d'arbustes hors du sol	<input type="checkbox"/>
Lignes de démarcation d'eau (roche, arbres, etc)	<input type="checkbox"/>	Lignes de mousses sur le tronc	<input type="checkbox"/>
Débris ou sédiments apportés par l'eau	<input type="checkbox"/>	Souches hypertrophiées	<input type="checkbox"/>
Odeur du soufre (œuf pourri)	<input type="checkbox"/>	Système racinaire peu profond	<input type="checkbox"/>
Litière noirâtre	<input type="checkbox"/>	Racines adventives	<input type="checkbox"/>
Effet rhizosphère (oxydation autour des racines)	<input type="checkbox"/>	Lenticelles hypertrophiées	<input type="checkbox"/>

RECOUVEREMENTS TOTAUX

Strate	Recouvrement
Arborescente (> 4 m)	2%
Arbustive (< 4 m)	80%
Eau	0%
Herbacée	2%
Muscinale	90%
Sol nu / Litière	10%

RECOUVREMENT PAR STRATE ET ESPÈCES PRINCIPALES

Strate	Nom Latin	Statut hydrique ⁷	Désignation	Recouvrement	
				Absolu	Relatif
Arborescente (> 4 m)	Larix laricina	FACH		1	50 %
Arborescente (> 4 m)	Picea mariana	FACH		1	50 %
Arbustive (< 4 m)	Kalmia angustifolia	NI		15	10,56 %
Arbustive (< 4 m)	Picea mariana	FACH		50	35,21 %
Arbustive (< 4 m)	Rhododendron groenlandicum	OBL		40	28,17 %

Arbustive (< 4 m)	Salix humilis var. humilis	NI*	7	4,93 %
Arbustive (< 4 m)	Vaccinium angustifolium	NI	25	17,61 %
Arbustive (< 4 m)	Viburnum nudum var. cassinoides	FACH	5	3,52 %
Herbacée	Cornus canadensis	NI	2	100 %
Muscinale	Lichens		50	55,56 %
Muscinale	Mousses		40	44,44 %

¹ Statut hydrique : * = Statut émis par WSP

IDENTIFICATION

Type de milieu : Arbustaie
 Type de groupement : Terrestre
 Maturité : Jeune
 Stade successional : Herbaçaie/arbustaie/marécage arbustif > De transition
 Rareté au niveau régional : Commun

DESCRIPTION POLYGONE

Superficie (m²) : 31 000
 Superficie du complexe de milieux humides (m²) :
 Proportion de milieu naturel dans une bande-tampon de 100 m:

HYDROLOGIE

Bande riveraine d'un plan d'eau : Non traversé ou bordé par un cours d'eau
 Lien hydrologique ? : N/A
 Nature du lien : N/A
 Type du lien : N/A
 Position dans le réseau hydrique : N/A
 Présence de dépression humide: 0-25 %

PERTURBATIONS

Végétation perturbée?	Oui	Perturbation Anthropique
Sols perturbés ?	Non	Autre - Anthropique
Milieu affecté par un barrage de castor ?	Non	Sentier de véhicules motorisés

REMARQUES

> Remarques générales : Opération forage dans polygone

ESVM ET EEE

Espèces floristiques à statut particulier observées dans le polygone

Aucune donnée

Espèces fauniques à statut particulier observées dans le polygone

Aucune donnée

Espèces exotiques envahissantes observées dans le polygone

Aucune donnée

PARCELLES

P-2156 - Groupement Régénération arbustaie conifère

Faite par Pascale Boulay le 2021-9-21

Latitude: 49,04198 Longitude: -75,38179

Type de parcelle: Parcelle complète

SYNTHÈSE DE LA PARCELLE

Nb d'espèces dominantes FACH ou OBL (A):	1
Nb d'espèces dominantes NI (B) :	3
Végétation dominée par des hydrophytes (A>B):	Non
Végétation typique des milieux humides:	Oui
Présence de sols hydromorphes:	Non
Test d'indicateur hydrologique positif:	Non



DONNÉES BIOPHYSIQUES

Hauteur d'eau au-dessus du sol:	0 cm	Mouchetures:	Aucun
Profondeur de la nappe (si observée):	Non atteinte	Horizon supérieur (cm):	20
Pente:	4-8% (faible)	Horizon inférieur (cm):	
Situation topographique:	Haut de pente	Roc (si observé):	
Drainage:	3-Modéré	Sol rédoxique (cm):	
		Sol réductique (cm):	
		Sol organique (cm):	15
			Fibrique

REMARQUES

Aucune remarque

INDICATEURS HYDROLOGIQUES

Inondé		Écorce érodée	
Sol saturé d'eau dans les 30 premiers cm		Racines d'arbres et d'arbustes hors du sol	
Lignes de démarcation d'eau (roche, arbres, etc)		Lignes de mousses sur le tronc	
Débris ou sédiments apportés par l'eau		Souches hypertrophiées	
Odeur du soufre (œuf pourri)		Système racinaire peu profond	
Litière noirâtre		Racines adventives	
Effet rhizosphère (oxydation autour des racines)		Lenticelles hypertrophiées	

RECOUVREMENTS TOTAUX

Strate	Recouvrement
Arborescente (> 4 m)	10%
Arbustive (< 4 m)	95%
Eau	0%
Herbacée	20%
Sol nu / Litière	10%
Muscinale	90%

RECOUVREMENT PAR STRATE ET ESPÈCES PRINCIPALES

Strate	Nom Latin	Statut hydrique ⁷	Désignation	Recouvrement	
				Absolu	Relatif
Arborescente (> 4 m)	Betula papyrifera	NI		7	70 %
Arborescente (> 4 m)	Picea mariana	FACH		3	30 %
Arbustive (< 4 m)	Gaultheria hispidula	NI		15	11,11 %
Arbustive (< 4 m)	Kalmia angustifolia	NI		70	51,85 %
Arbustive (< 4 m)	Picea mariana	FACH		20	14,81 %

Arbustive (< 4 m)	Rhododendron groenlandicum	OBL	10	7,41 %
Arbustive (< 4 m)	Salix humilis var. humilis	NI*	5	3,7 %
Arbustive (< 4 m)	Vaccinium angustifolium	NI	15	11,11 %
Herbacée	Cornus canadensis	NI	5	100 %
Muscinale	Lichens		5	5,56 %
Muscinale	Mousses		85	94,44 %

¹ Statut hydrique : * = Statut émis par WSP

IDENTIFICATION

Type de milieu :	Arbustaie
Type de groupement :	Terrestre
Maturité :	Jeune
Stade successional :	Herbaciaie/arbustaie/marécage arbustif > De transition
Rareté au niveau régional	Commun

DESCRIPTION POLYGONE

Superficie (m ²) :	9 000
Superficie du complexe de milieux humides (m ²) :	
Proportion de milieu naturel dans une bande-tampon de 100 m:	

HYDROLOGIE

Bande riveraine d'un plan d'eau :	Non traversé ou bordé par un cours d'eau
Lien hydrologique ? :	N/A
Nature du lien :	N/A
Type du lien :	N/A
Position dans le réseau hydrique :	N/A
Présence de dépression humide:	0-25 %

PERTURBATIONS

Végétation perturbée?	Non
Sols perturbés ?	Non
Milieu affecté par un barrage de castor ?	Non

REMARQUES

Aucune remarque

ESVM ET EEE

Espèces floristiques à statut particulier observées dans le polygone

Aucune donnée

Espèces fauniques à statut particulier observées dans le polygone

Aucune donnée

Espèces exotiques envahissantes observées dans le polygone

Aucune donnée

PARCELLES

P-2187 - Groupement Régénération arbustaie conifère

Faite par Pascale Boulay le 2021-9-24

Latitude: Longitude:

Type de parcelle:

SYNTHÈSE DE LA PARCELLE

Nb d'espèces dominantes FACH ou OBL (A):	<input type="text" value="2"/>
Nb d'espèces dominantes NI (B) :	<input type="text" value="2"/>
Végétation dominée par des hydrophytes (A>B):	<input type="text" value="Non"/>
Végétation typique des milieux humides:	<input type="text" value="Oui"/>
Présence de sols hydromorphes:	<input type="text" value="Non"/>
Test d'indicateur hydrologique positif:	<input type="text" value="Non"/>



DONNÉES BIOPHYSIQUES

Hauteur d'eau au-dessus du sol:	<input type="text" value="0 cm"/>	Mouchetures:	<input type="text" value="Aucun"/>	<input type="text"/>
Profondeur de la nappe (si observée):	<input type="text" value="Non atteinte"/>	Horizon supérieur (cm):	<input type="text" value="30"/>	<input type="text" value="Sable"/>
Pente:	<input type="text" value="0-3% (nulle)"/>	Horizon inférieur (cm):	<input type="text"/>	<input type="text" value="Non observée"/>
Situation topographique:	<input type="text" value="Terrain plat"/>	Roc (si observé):	<input type="text"/>	
Drainage:	<input type="text" value="3-Modéré"/>	Sol rédoxique (cm):	<input type="text"/>	Sol réductique (cm): <input type="text"/>
		Sol organique (cm):	<input type="text" value="15"/>	<input type="text" value="Fibrique"/>

REMARQUES

Aucune remarque

INDICATEURS HYDROLOGIQUES

Inondé	<input type="text"/>	Écorce érodée	<input type="text"/>
Sol saturé d'eau dans les 30 premiers cm	<input type="text"/>	Racines d'arbres et d'arbustes hors du sol	<input type="text"/>
Lignes de démarcation d'eau (roche, arbres, etc)	<input type="text"/>	Lignes de mousses sur le tronc	<input type="text"/>
Débris ou sédiments apportés par l'eau	<input type="text"/>	Souches hypertrophiées	<input type="text"/>
Odeur du soufre (œuf pourri)	<input type="text"/>	Système racinaire peu profond	<input type="text"/>
Litière noirâtre	<input type="text"/>	Racines adventives	<input type="text"/>
Effet rhizosphère (oxydation autour des racines)	<input type="text"/>	Lenticelles hypertrophiées	<input type="text"/>

RECOUVREMENTS TOTAUX

Strate	Recouvrement
Arborescente (> 4 m)	20%
Arbustive (< 4 m)	80%
Eau	0%
Herbacée	5%
Muscinale	90%
Sol nu / Litière	10%

RECOUVREMENT PAR STRATE ET ESPÈCES PRINCIPALES

Strate	Nom Latin	Statut hydrique ⁷	Désignation	Recouvrement	
				Absolu	Relatif
Arborescente (> 4 m)	<i>Picea mariana</i>	FACH		20	80 %
Arborescente (> 4 m)	<i>Pinus banksiana</i>	NI		5	20 %
Arbustive (< 4 m)	<i>Kalmia angustifolia</i>	NI		20	25 %
Arbustive (< 4 m)	<i>Picea mariana</i>	FACH		20	25 %
Arbustive (< 4 m)	<i>Rhododendron groenlandicum</i>	OBL		15	18,75 %

Arbustive (< 4 m)	Vaccinium angustifolium	NI	10	12,5 %
Arbustive (< 4 m)	Vaccinium myrtilloides	NI	15	18,75 %
Herbacée	Coptis trifolia	NI	5	100 %
Muscinale	Lichens		50	55,56 %
Muscinale	Mousses		40	44,44 %
Autre espèce observée	Ilex mucronata	FACH		
Autre espèce observée	Salix pyrifolia	FACH		

¹ Statut hydrique : * = Statut émis par WSP

IDENTIFICATION

Type de milieu :	Arbustaie
Type de groupement :	Terrestre
Maturité :	Jeune
Stade successional :	Herbaciaie/arbustaie/marécage arbustif > De transition
Rareté au niveau régional	Commun

DESCRIPTION POLYGONE

Superficie (m ²) :	181 000
Superficie du complexe de milieux humides (m ²) :	
Proportion de milieu naturel dans une bande-tampon de 100 m:	

HYDROLOGIE

Bande riveraine d'un plan d'eau :	Non traversé ou bordé par un cours d'eau
Lien hydrologique ? :	N/A
Nature du lien :	N/A
Type du lien :	N/A
Position dans le réseau hydrique :	N/A
Présence de dépression humide:	0-25 %

PERTURBATIONS

Végétation perturbée?	Non
Sols perturbés ?	Non
Milieu affecté par un barrage de castor ?	Non

REMARQUES

Aucune remarque

ESVM ET EEE

Espèces floristiques à statut particulier observées dans le polygone

Aucune donnée

Espèces fauniques à statut particulier observées dans le polygone

Aucune donnée

Espèces exotiques envahissantes observées dans le polygone

Aucune donnée

PARCELLES

P-2195 - Groupement Régénération arbustaie conifère

Faite par Pascale Boulay le 2021-9-23

Latitude: Longitude:

Type de parcelle:

SYNTHÈSE DE LA PARCELLE

Nb d'espèces dominantes FACH ou OBL (A):	<input type="text" value="1"/>
Nb d'espèces dominantes NI (B) :	<input type="text" value="2"/>
Végétation dominée par des hydrophytes (A>B):	<input type="text" value="Non"/>
Végétation typique des milieux humides:	<input type="text" value="Oui"/>
Présence de sols hydromorphes:	<input type="text" value="Non"/>
Test d'indicateur hydrologique positif:	<input type="text" value="Non"/>



DONNÉES BIOPHYSIQUES

Hauteur d'eau au-dessus du sol:	<input type="text" value="0 cm"/>	Mouchetures:	<input type="text" value="Aucun"/>	<input type="text"/>
Profondeur de la nappe (si observée):	<input type="text" value="Non atteinte"/>	Horizon supérieur (cm):	<input type="text" value="30"/>	<input type="text" value="Sable"/>
Pente:	<input type="text" value="0-3% (nulle)"/>	Horizon inférieur (cm):	<input type="text"/>	<input type="text" value="Non observée"/>
Situation topographique:	<input type="text" value="Terrain plat"/>	Roc (si observé):	<input type="text"/>	
Drainage:	<input type="text" value="2-Bon"/>	Sol rédoxique (cm):	<input type="text"/>	Sol réductique (cm): <input type="text"/>
		Sol organique (cm):	<input type="text" value="5"/>	<input type="text" value="Fibrique"/>

REMARQUES

Aucune remarque

INDICATEURS HYDROLOGIQUES

Inondé	<input type="text"/>	Écorce érodée	<input type="text"/>
Sol saturé d'eau dans les 30 premiers cm	<input type="text"/>	Racines d'arbres et d'arbustes hors du sol	<input type="text"/>
Lignes de démarcation d'eau (roche, arbres, etc)	<input type="text"/>	Lignes de mousses sur le tronc	<input type="text"/>
Débris ou sédiments apportés par l'eau	<input type="text"/>	Souches hypertrophiées	<input type="text"/>
Odeur du soufre (œuf pourri)	<input type="text"/>	Système racinaire peu profond	<input type="text"/>
Litière noirâtre	<input type="text"/>	Racines adventives	<input type="text"/>
Effet rhizosphère (oxydation autour des racines)	<input type="text"/>	Lenticelles hypertrophiées	<input type="text"/>

RECOUVEREMENTS TOTAUX

Strate	Recouvrement
Arborescente (> 4 m)	0%
Arbustive (< 4 m)	85%
Eau	0%
Herbacée	0%
Muscinale	95%
Sol nu / Litière	5%

RECOUVREMENT PAR STRATE ET ESPÈCES PRINCIPALES

Strate	Nom Latin	Statut hydrique ⁷	Désignation	Recouvrement	
				Absolu	Relatif
Arbustive (< 4 m)	Kalmia angustifolia	NI		40	24,24 %
Arbustive (< 4 m)	Picea mariana	FACH		70	42,42 %
Arbustive (< 4 m)	Rhododendron groenlandicum	OBL		10	6,06 %
Arbustive (< 4 m)	Salix pyrifolia	FACH		5	3,03 %
Arbustive (< 4 m)	Vaccinium myrtilloides	NI		40	24,24 %

Muscinale	Lichens	45	47,37 %
Muscinale	Mousses	50	52,63 %

¹ Statut hydrique : * = Statut émis par WSP

IDENTIFICATION

Type de milieu : Arbustaie
 Type de groupement : Terrestre
 Maturité : Colonisation récente
 Stade successional : Herbaçaie/arbustaie/marécage arbustif > De transition
 Rareté au niveau régional : Commun

DESCRIPTION POLYGONE

Superficie (m²) : 36 000
 Superficie du complexe de milieux humides (m²) :
 Proportion de milieu naturel dans une bande-tampon de 100 m:

HYDROLOGIE

Bande riveraine d'un plan d'eau : Non traversé ou bordé par un cours d'eau
 Lien hydrologique ? : N/A
 Nature du lien : N/A
 Type du lien : N/A
 Position dans le réseau hydrique : N/A
 Présence de dépression humide: 0%

PERTURBATIONS

Végétation perturbée?	Oui	Perturbation Anthropique	
Sols perturbés ?	Oui	Sentier de véhicules motorisés	Impact irréversible
Milieu affecté par un barrage de castor ?	Non	Autre - Anthropique	Impact irréversible

REMARQUES

> Remarques générales : coupe récente réalisée pour ouverture chemin remblaie a nord polygone

ESVM ET EEE

Espèces floristiques à statut particulier observées dans le polygone

Aucune donnée

Espèces fauniques à statut particulier observées dans le polygone

Aucune donnée

Espèces exotiques envahissantes observées dans le polygone

Aucune donnée

PARCELLES

P-2215 - Groupement Régénération arbustaie conifère

Faite par Laurie St-Onge le 2021-9-20

Latitude: Longitude:

Type de parcelle:

SYNTHÈSE DE LA PARCELLE

Nb d'espèces dominantes FACH ou OBL (A):	<input type="text" value="2"/>
Nb d'espèces dominantes NI (B) :	<input type="text" value="3"/>
Végétation dominée par des hydrophytes (A>B):	<input type="text" value="Non"/>
Végétation typique des milieux humides:	<input type="text" value="Non"/>
Présence de sols hydromorphes:	<input type="text" value="Non"/>
Test d'indicateur hydrologique positif:	<input type="text" value="Non"/>



DONNÉES BIOPHYSIQUES

Hauteur d'eau au-dessus du sol:	<input type="text" value="0 cm"/>	Mouchetures:	<input type="text" value="Aucun"/>	<input type="text"/>
Profondeur de la nappe (si observée):	<input type="text" value="Non atteinte"/>	Horizon supérieur (cm):	<input type="text" value="30"/>	<input type="text" value="Enrichi de MO (Ao)"/>
Pente:	<input type="text" value="0-3% (nulle)"/>	Horizon inférieur (cm):	<input type="text"/>	<input type="text" value="Non observée"/>
Situation topographique:	<input type="text" value="Dépression"/>	Roc (si observé):	<input type="text"/>	
Drainage:	<input type="text" value="2-Bon"/>	Sol rédoxique (cm):	<input type="text"/>	Sol réductique (cm): <input type="text"/>
		Sol organique (cm):	<input type="text" value="5"/>	<input type="text" value="Fibrique"/>

REMARQUES

Aucune remarque

INDICATEURS HYDROLOGIQUES

Inondé	<input type="text"/>	Écorce érodée	<input type="text"/>
Sol saturé d'eau dans les 30 premiers cm	<input type="text"/>	Racines d'arbres et d'arbustes hors du sol	<input type="text"/>
Lignes de démarcation d'eau (roche, arbres, etc)	<input type="text"/>	Lignes de mousses sur le tronc	<input type="text"/>
Débris ou sédiments apportés par l'eau	<input type="text"/>	Souches hypertrophiées	<input type="text"/>
Odeur du soufre (œuf pourri)	<input type="text"/>	Système racinaire peu profond	<input type="text"/>
Litière noirâtre	<input type="text"/>	Racines adventives	<input type="text"/>
Effet rhizosphère (oxydation autour des racines)	<input type="text"/>	Lenticelles hypertrophiées	<input type="text"/>

RECOUVREMENTS TOTAUX

Strate	Recouvrement
Arborescente (> 4 m)	5%
Arbustive (< 4 m)	90%
Herbacée	10%
Muscinale	5%
Sol nu / Litière	80%

RECOUVREMENT PAR STRATE ET ESPÈCES PRINCIPALES

Strate	Nom Latin	Statut hydrique ⁷	Désignation	Recouvrement	
				Absolu	Relatif
Arborescente (> 4 m)	<i>Picea mariana</i>	FACH		5	100 %
Arbustive (< 4 m)	<i>Alnus incana subsp. rugosa</i>	FACH		30	41,67 %
Arbustive (< 4 m)	<i>Linnaea borealis</i>	NI		2	2,78 %
Arbustive (< 4 m)	<i>Rubus idaeus</i>	NI		40	55,56 %
Herbacée	<i>Clintonia borealis</i>	NI		2	25 %
Herbacée	<i>Cornus canadensis</i>	NI		2	25 %

Herbacée	Equisetum arvense	NI	1	12,5 %
Herbacée	Petasites frigidus var. palmatus	FACH	3	37,5 %

¹ Statut hydrique : * = Statut émis par WSP

IDENTIFICATION

Type de milieu : Arbustaie
 Type de groupement : Terrestre
 Maturité : Jeune
 Stade successional : Herbaçaie/arbustaie/marécage arbustif > De transition
 Rareté au niveau régional : Commun

DESCRIPTION POLYGONE

Superficie (m²) : 6 000
 Superficie du complexe de milieux humides (m²) :
 Proportion de milieu naturel dans une bande-tampon de 100 m:

HYDROLOGIE

Bande riveraine d'un plan d'eau : Non traversé ou bordé par un cours d'eau
 Lien hydrologique ? : N/A
 Nature du lien : N/A
 Type du lien : N/A
 Position dans le réseau hydrique : N/A
 Présence de dépression humide: 0-25 %

PERTURBATIONS

Végétation perturbée?	Oui	Perturbation Anthropique	
Sols perturbés ?	Non	Coupe partielle	Menaçant peu
Milieu affecté par un barrage de castor ?	Non		

REMARQUES

Aucune remarque

ESVM ET EEE

Espèces floristiques à statut particulier observées dans le polygone

Aucune donnée

Espèces fauniques à statut particulier observées dans le polygone

Aucune donnée

Espèces exotiques envahissantes observées dans le polygone

Aucune donnée

PARCELLES

P-2219 - Groupement Régénération arbustaie conifère

Faite par Pascale Boulay le 2021-9-21

Latitude: 49,03502 Longitude: -75,38545

Type de parcelle: Parcelle complète

SYNTHÈSE DE LA PARCELLE

Nb d'espèces dominantes FACH ou OBL (A):	2
Nb d'espèces dominantes NI (B) :	2
Végétation dominée par des hydrophytes (A>B):	Non
Végétation typique des milieux humides:	Non
Présence de sols hydromorphes:	Non
Test d'indicateur hydrologique positif:	Non



DONNÉES BIOPHYSIQUES

Hauteur d'eau au-dessus du sol:	0 cm	Mouchetures:	Aucun	
Profondeur de la nappe (si observée):	Non atteinte	Horizon supérieur (cm):	20	Sable
Pente:	4-8% (faible)	Horizon inférieur (cm):		Non observée
Situation topographique:	mi-pente	Roc (si observé):		
Drainage:	2-Bon	Sol rédoxique (cm):		Sol réductique (cm):
		Sol organique (cm):	3	Fibrique

REMARQUES

Aucune remarque

INDICATEURS HYDROLOGIQUES

Inondé		Écorce érodée	
Sol saturé d'eau dans les 30 premiers cm		Racines d'arbres et d'arbustes hors du sol	
Lignes de démarcation d'eau (roche, arbres, etc)		Lignes de mousses sur le tronc	
Débris ou sédiments apportés par l'eau		Souches hypertrophiées	
Odeur du soufre (œuf pourri)		Système racinaire peu profond	
Litière noirâtre		Racines adventives	
Effet rhizosphère (oxydation autour des racines)		Lenticelles hypertrophiées	

RECOUVEREMENTS TOTAUX

Strate	Recouvrement
Arborescente (> 4 m)	15%
Arbustive (< 4 m)	70%
Eau	0%
Herbacée	15%
Muscinale	70%
Sol nu / Litière	30%

RECOUVREMENT PAR STRATE ET ESPÈCES PRINCIPALES

Strate	Nom Latin	Statut hydrique ⁷	Désignation	Recouvrement	
				Absolu	Relatif
Arbustive (< 4 m)	Gaultheria hispidula	NI		15	12,5 %
Arbustive (< 4 m)	Kalmia angustifolia	NI		30	25 %
Arbustive (< 4 m)	Picea mariana	FACH		40	33,33 %
Arbustive (< 4 m)	Rhododendron groenlandicum	OBL		5	4,17 %
Arbustive (< 4 m)	Vaccinium angustifolium	NI		30	25 %

Muscinale	Lichens		5	7,14 %
Muscinale	Sphagnum sp.	FACH	65	92,86 %

¹ Statut hydrique : * = Statut émis par WSP

IDENTIFICATION

Type de milieu :	Arbustaie
Type de groupement :	Terrestre
Maturité :	Jeune
Stade successional :	Boisé/Marécage arborescent > Début de succession
Rareté au niveau régional :	Commun

DESCRIPTION POLYGONE

Superficie (m ²) :	93 000
Superficie du complexe de milieux humides (m ²) :	
Proportion de milieu naturel dans une bande-tampon de 100 m:	

HYDROLOGIE

Bande riveraine d'un plan d'eau :	Non traversé ou bordé par un cours d'eau
Lien hydrologique ? :	N/A
Nature du lien :	N/A
Type du lien :	N/A
Position dans le réseau hydrique :	N/A
Présence de dépression humide:	0%

PERTURBATIONS

Végétation perturbée?	Non
Sols perturbés ?	Non
Milieu affecté par un barrage de castor ?	Non

REMARQUES

> Troncs et souches

ESVM ET EEE

Espèces floristiques à statut particulier observées dans le polygone

Aucune donnée

Espèces fauniques à statut particulier observées dans le polygone

Aucune donnée

Espèces exotiques envahissantes observées dans le polygone

Aucune donnée

PARCELLES

P-28 - Groupement Régénération arbustaie conifère

Faite par Francois Lambert et Laurie St-Onge le 2021-9-22

Latitude: Longitude:

Type de parcelle:

SYNTHÈSE DE LA PARCELLE

Nb d'espèces dominantes FACH ou OBL (A):	<input type="text" value="3"/>
Nb d'espèces dominantes NI (B) :	<input type="text" value="1"/>
Végétation dominée par des hydrophytes (A>B):	<input type="text" value="Oui"/>
Végétation typique des milieux humides:	<input type="text" value="Oui"/>
Présence de sols hydromorphes:	<input type="text" value="Non"/>
Test d'indicateur hydrologique positif:	<input type="text" value="Non"/>



DONNÉES BIOPHYSIQUES

Hauteur d'eau au-dessus du sol:	<input type="text" value="0 cm"/>	Mouchetures:	<input type="text" value="Aucun"/>	<input type="text"/>
Profondeur de la nappe (si observée):	<input type="text" value="Non atteinte"/>	Horizon supérieur (cm):	<input type="text" value="5"/>	<input type="text" value="Sableuse"/>
Pente:	<input type="text" value="0-3% (nulle)"/>	Horizon inférieur (cm):	<input type="text" value="15"/>	<input type="text" value="Sableuse"/>
Situation topographique:	<input type="text" value="Terrain plat"/>	Roc (si observé):	<input type="text"/>	
Drainage:	<input type="text" value="2-Bon"/>	Sol rédoxique (cm):	<input type="text"/>	Sol réductique (cm): <input type="text"/>
		Sol organique (cm):	<input type="text" value="5"/>	<input type="text" value="Mésique"/>

REMARQUES

Aucune remarque

INDICATEURS HYDROLOGIQUES

Inondé	<input type="text"/>	Écorce érodée	<input type="text"/>
Sol saturé d'eau dans les 30 premiers cm	<input type="text"/>	Racines d'arbres et d'arbustes hors du sol	<input type="text"/>
Lignes de démarcation d'eau (roche, arbres, etc)	<input type="text"/>	Lignes de mousses sur le tronc	<input type="text"/>
Débris ou sédiments apportés par l'eau	<input type="text"/>	Souches hypertrophiées	<input type="text"/>
Odeur du soufre (œuf pourri)	<input type="text"/>	Système racinaire peu profond	<input type="text"/>
Litière noirâtre	<input type="text"/>	Racines adventives	<input type="text"/>
Effet rhizosphère (oxydation autour des racines)	<input type="text"/>	Lenticelles hypertrophiées	<input type="text"/>

RECOUVEREMENTS TOTAUX

Strate	Recouvrement
Arborescente (> 4 m)	15%
Arbustive (< 4 m)	85%
Eau	0%
Herbacée	1%
Muscinale	95%
Sol nu / Litière	15%

RECOUVREMENT PAR STRATE ET ESPÈCES PRINCIPALES

Strate	Nom Latin	Statut hydrique ⁷	Désignation	Recouvrement	
				Absolu	Relatif
Arborescente (> 4 m)	Picea mariana	FACH		10	66,67 %
Arborescente (> 4 m)	Pinus banksiana	NI		5	33,33 %
Arbustive (< 4 m)	Gaultheria hispidula	NI		3	3,33 %
Arbustive (< 4 m)	Kalmia angustifolia	NI		10	11,11 %
Arbustive (< 4 m)	Picea mariana	FACH		20	22,22 %

Arbustive (< 4 m)	Pinus banksiana	NI	2	2,22 %
Arbustive (< 4 m)	Rhododendron groenlandicum	OBL	40	44,44 %
Arbustive (< 4 m)	Salix humilis var. humilis	NI*	5	5,56 %
Arbustive (< 4 m)	Vaccinium angustifolium	NI	10	11,11 %
Herbacée	Cornus canadensis	NI	1	100 %
Muscinale	Lichens		60	63,16 %
Muscinale	Mousses		35	36,84 %

¹ Statut hydrique : * = Statut émis par WSP

IDENTIFICATION

Type de milieu :	Arbustaie
Type de groupement :	Terrestre
Maturité :	Jeune
Stade successional :	Boisé/Marécage arborescent > Début de succession
Rareté au niveau régional :	Commun

DESCRIPTION POLYGONE

Superficie (m ²) :	4 000
Superficie du complexe de milieux humides (m ²) :	
Proportion de milieu naturel dans une bande-tampon de 100 m :	

HYDROLOGIE

Bande riveraine d'un plan d'eau :	Non traversé ou bordé par un cours d'eau
Lien hydrologique ? :	N/A
Nature du lien :	N/A
Type du lien :	N/A
Position dans le réseau hydrique :	N/A
Présence de dépression humide :	0%

PERTURBATIONS

Végétation perturbée ?	Non
Sols perturbés ?	Non
Milieu affecté par un barrage de castor ?	Non

REMARQUES

Aucune remarque

ESVM ET EEE

Espèces floristiques à statut particulier observées dans le polygone

Aucune donnée

Espèces fauniques à statut particulier observées dans le polygone

Aucune donnée

Espèces exotiques envahissantes observées dans le polygone

Aucune donnée

PARCELLES

P-65 - Groupement Régénération arbustaie conifère

Faite par Joanie Tremblay le 2021-9-22

Latitude: 49,03402 Longitude: -75,39066

Type de parcelle: Parcelle complète

SYNTHÈSE DE LA PARCELLE

Nb d'espèces dominantes FACH ou OBL (A):	2
Nb d'espèces dominantes NI (B) :	1
Végétation dominée par des hydrophytes (A>B):	Oui
Végétation typique des milieux humides:	Oui
Présence de sols hydromorphes:	Non
Test d'indicateur hydrologique positif:	Non



DONNÉES BIOPHYSIQUES

Hauteur d'eau au-dessus du sol:	0 cm	Mouchetures:	Aucun	
Profondeur de la nappe (si observée):	>30 cm	Horizon supérieur (cm):	50	Sable
Pente:	0-3% (nulle)	Horizon inférieur (cm):		Non observée
Situation topographique:	Terrain plat	Roc (si observé):		
Drainage:	3-Modéré	Sol rédoxique (cm):		Sol réductique (cm):
		Sol organique (cm):	10	Fibrique

REMARQUES

Aucune remarque

INDICATEURS HYDROLOGIQUES

Inondé		Écorce érodée	
Sol saturé d'eau dans les 30 premiers cm		Racines d'arbres et d'arbustes hors du sol	
Lignes de démarcation d'eau (roche, arbres, etc)		Lignes de mousses sur le tronc	
Débris ou sédiments apportés par l'eau		Souches hypertrophiées	
Odeur du soufre (œuf pourri)		Système racinaire peu profond	
Litière noirâtre		Racines adventives	
Effet rhizosphère (oxydation autour des racines)		Lenticelles hypertrophiées	

RECOUVEREMENTS TOTAUX

Strate	Recouvrement
Arborescente (> 4 m)	5%
Arbustive (< 4 m)	100%
Eau	0%
Herbacée	10%
Muscinale	80%
Sol nu / Litière	20%

RECOUVREMENT PAR STRATE ET ESPÈCES PRINCIPALES

Strate	Nom Latin	Statut hydrique ¹	Désignation	Recouvrement	
				Absolu	Relatif
Arborescente (> 4 m)	<i>Picea mariana</i>	FACH		5	100 %
Arbustive (< 4 m)	<i>Alnus incana</i> subsp. <i>rugosa</i>	FACH		2	1,53 %
Arbustive (< 4 m)	<i>Gaultheria hispidula</i>	NI		1	0,76 %
Arbustive (< 4 m)	<i>Ilex mucronata</i>	FACH		1	0,76 %
Arbustive (< 4 m)	<i>Kalmia angustifolia</i>	NI		20	15,27 %

Arbustive (< 4 m)	Picea mariana	FACH	40	30,53 %
Arbustive (< 4 m)	Pinus banksiana	NI	2	1,53 %
Arbustive (< 4 m)	Prunus pensylvanica	NI	1	0,76 %
Arbustive (< 4 m)	Rhododendron groenlandicum	OBL	35	26,72 %
Arbustive (< 4 m)	Sorbus americana	NI	4	3,05 %
Arbustive (< 4 m)	Vaccinium angustifolium	NI	15	11,45 %
Arbustive (< 4 m)	Vaccinium myrtilloides	NI	10	7,63 %
Herbacée	Cornus canadensis	NI	10	100 %
Muscinale	Lichens		10	12,5 %
Muscinale	Mousses		65	81,25 %
Muscinale	Sphagnum sp.	FACH	5	6,25 %

¹ Statut hydrique : * = Statut émis par WSP

Parcelles de validation

P-65-V01 (PE3.0208)

Faite par Joanie Tremblay le 2021-9-2

Latitude:

Longitude:

Type de parcelle:

Parcelle associée:



IDENTIFICATION

Type de milieu :	Arbustaire
Type de groupement :	Terrestre
Maturité :	Intermédiaire
Stade successional :	Boisé/Marécage arborescent > Début de succession
Rareté au niveau régional :	Commun

DESCRIPTION POLYGONE

Superficie (m ²) :	18 000
Superficie du complexe de milieux humides (m ²) :	
Proportion de milieu naturel dans une bande-tampon de 100 m :	

HYDROLOGIE

Bande riveraine d'un plan d'eau :	Non traversé ou bordé par un cours d'eau
Lien hydrologique ? :	N/A
Nature du lien :	N/A
Type du lien :	N/A
Position dans le réseau hydrique :	N/A
Présence de dépression humide :	0%

PERTURBATIONS

Végétation perturbée ?	Non
Sols perturbés ?	Non
Milieu affecté par un barrage de castor ?	Non

REMARQUES

Aucune remarque

ESVM ET EEE

Espèces floristiques à statut particulier observées dans le polygone

Aucune donnée

Espèces fauniques à statut particulier observées dans le polygone

Aucune donnée

Espèces exotiques envahissantes observées dans le polygone

Aucune donnée

PARCELLES

P-66 - Groupement Régénération arbustaie conifère

Faite par Joanie Tremblay le 2021-9-23

Latitude: 49,03358 Longitude: -75,39465

Type de parcelle: Parcelle complète

SYNTHÈSE DE LA PARCELLE

Nb d'espèces dominantes FACH ou OBL (A):	3
Nb d'espèces dominantes NI (B) :	2
Végétation dominée par des hydrophytes (A>B):	Oui
Végétation typique des milieux humides:	Oui
Présence de sols hydromorphes:	Non
Test d'indicateur hydrologique positif:	Non



DONNÉES BIOPHYSIQUES

Hauteur d'eau au-dessus du sol:	0 cm	Mouchetures:	Aucun
Profondeur de la nappe (si observée):	Non atteinte	Horizon supérieur (cm):	40
Pente:	4-8% (faible)	Horizon inférieur (cm):	Non observée
Situation topographique:	Terrain plat	Roc (si observé):	
Drainage:	3-Modéré	Sol rédoxique (cm):	
		Sol réductique (cm):	
		Sol organique (cm):	3
			Fibrique

REMARQUES

Aucune remarque

INDICATEURS HYDROLOGIQUES

Inondé		Écorce érodée	
Sol saturé d'eau dans les 30 premiers cm		Racines d'arbres et d'arbustes hors du sol	
Lignes de démarcation d'eau (roche, arbres, etc)		Lignes de mousses sur le tronc	
Débris ou sédiments apportés par l'eau		Souches hypertrophiées	
Odeur du soufre (œuf pourri)		Système racinaire peu profond	
Litière noirâtre		Racines adventives	
Effet rhizosphère (oxydation autour des racines)		Lenticelles hypertrophiées	

RECOUVREMENTS TOTAUX

Strate	Recouvrement
Arborescente (> 4 m)	25%
Arbustive (< 4 m)	100%
Eau	0%
Herbacée	5%
Muscinale	100%
Sol nu / Litière	0%

RECOUVREMENT PAR STRATE ET ESPÈCES PRINCIPALES

Strate	Nom Latin	Statut hydrique ⁷	Désignation	Recouvrement	
				Absolu	Relatif
Arborescente (> 4 m)	Betula papyrifera	NI		1	4,17 %
Arborescente (> 4 m)	Picea mariana	FACH		15	62,5 %
Arborescente (> 4 m)	Pinus banksiana	NI		8	33,33 %
Arbustive (< 4 m)	Alnus incana subsp. rugosa	FACH		2	1,01 %
Arbustive (< 4 m)	Kalmia angustifolia	NI		60	30,3 %

Arbustive (< 4 m)	Picea mariana	FACH	50	25,25 %
Arbustive (< 4 m)	Pinus banksiana	NI	1	0,51 %
Arbustive (< 4 m)	Rhododendron groenlandicum	OBL	45	22,73 %
Arbustive (< 4 m)	Salix humilis var. humilis	NI*	5	2,53 %
Arbustive (< 4 m)	Vaccinium angustifolium	NI	35	17,68 %
Herbacée	Cornus canadensis	NI	5	100 %
Muscinale	Lichens		5	5 %
Muscinale	Mousses		95	95 %

¹ Statut hydrique : * = Statut émis par WSP

Parcelles de validation

P-66-V01 (PE3.0230)

Faite par Joanie Tremblay le 2021-9-2

Latitude:

Longitude:

Type de parcelle:

Parcelle associée:



IDENTIFICATION

Type de milieu :	Arbustaire
Type de groupement :	Terrestre
Maturité :	Intermédiaire
Stade successional :	Boisé/Marécage arborescent > Début de succession
Rareté au niveau régional :	Commun

DESCRIPTION POLYGONE

Superficie (m ²) :	31 000
Superficie du complexe de milieux humides (m ²) :	
Proportion de milieu naturel dans une bande-tampon de 100 m :	

HYDROLOGIE

Bande riveraine d'un plan d'eau :	Non traversé ou bordé par un cours d'eau
Lien hydrologique ? :	N/A
Nature du lien :	N/A
Type du lien :	N/A
Position dans le réseau hydrique :	N/A
Présence de dépression humide :	0%

PERTURBATIONS

Végétation perturbée ?	Non
Sols perturbés ?	Non
Milieu affecté par un barrage de castor ?	Non

REMARQUES

Aucune remarque

ESVM ET EEE

Espèces floristiques à statut particulier observées dans le polygone

Aucune donnée

Espèces fauniques à statut particulier observées dans le polygone

Aucune donnée

Espèces exotiques envahissantes observées dans le polygone

Aucune donnée

PARCELLES

P-72 - Groupement Régénération arbustaie conifère

Faite par Joanie Tremblay le 2021-9-24

Latitude: 49,03250 Longitude: -75,39534

Type de parcelle: Parcelle complète

SYNTHÈSE DE LA PARCELLE

Nb d'espèces dominantes FACH ou OBL (A):	2
Nb d'espèces dominantes NI (B) :	1
Végétation dominée par des hydrophytes (A>B):	Oui
Végétation typique des milieux humides:	Oui
Présence de sols hydromorphes:	Non
Test d'indicateur hydrologique positif:	Non



DONNÉES BIOPHYSIQUES

Hauteur d'eau au-dessus du sol:	0 cm	Mouchetures:	Aucun	
Profondeur de la nappe (si observée):	Non atteinte	Horizon supérieur (cm):	40	Sable
Pente:	0-3% (nulle)	Horizon inférieur (cm):		Non observée
Situation topographique:	Terrain plat	Roc (si observé):		
Drainage:	3-Modéré	Sol rédoxique (cm):		Sol réductique (cm):
		Sol organique (cm):	10	Fibrique

REMARQUES

Aucune remarque

INDICATEURS HYDROLOGIQUES

Inondé		Écorce érodée	
Sol saturé d'eau dans les 30 premiers cm		Racines d'arbres et d'arbustes hors du sol	
Lignes de démarcation d'eau (roche, arbres, etc)		Lignes de mousses sur le tronc	
Débris ou sédiments apportés par l'eau		Souches hypertrophiées	
Odeur du soufre (œuf pourri)		Système racinaire peu profond	
Litière noirâtre		Racines adventives	
Effet rhizosphère (oxydation autour des racines)		Lenticelles hypertrophiées	

RECOUVREMENTS TOTAUX

Strate	Recouvrement
Arborescente (> 4 m)	3%
Arbustive (< 4 m)	100%
Eau	0%
Herbacée	5%
Muscinale	90%
Sol nu / Litière	10%

RECOUVREMENT PAR STRATE ET ESPÈCES PRINCIPALES

Strate	Nom Latin	Statut hydrique ⁷	Désignation	Recouvrement	
				Absolu	Relatif
Arborescente (> 4 m)	<i>Picea mariana</i>	FACH	3	100 %	
Arbustive (< 4 m)	<i>Abies balsamea</i>	NI	3	1,54 %	
Arbustive (< 4 m)	<i>Amelanchier bartramiana</i>		10	5,13 %	
Arbustive (< 4 m)	<i>Kalmia angustifolia</i>	NI	50	25,64 %	
Arbustive (< 4 m)	<i>Picea mariana</i>	FACH	40	20,51 %	

Arbustive (< 4 m)	Pinus banksiana	NI	5	2,56 %
Arbustive (< 4 m)	Rhododendron groenlandicum	OBL	40	20,51 %
Arbustive (< 4 m)	Salix humilis var. humilis	NI*	10	5,13 %
Arbustive (< 4 m)	Sorbus decora	NI	2	1,03 %
Arbustive (< 4 m)	Vaccinium angustifolium	NI	35	17,95 %
Herbacée	Cornus canadensis	NI	5	100 %
Muscinale	Lichens		10	11,11 %
Muscinale	Mousses		80	88,89 %

¹ Statut hydrique : * = Statut émis par WSP

IDENTIFICATION

Type de milieu : Arbustaie
Type de groupement : Terrestre
Maturité : Jeune
Stade successional :
Rareté au niveau régional Commun

DESCRIPTION POLYGONE

Superficie (m²) : 162 000
Superficie du complexe de milieux humides (m²) :
Proportion de milieu naturel dans une bande-tampon de 100 m:

HYDROLOGIE

Bande riveraine d'un plan d'eau : Non traversé ou bordé par un cours d'eau
Lien hydrologique ? : N/A
Nature du lien : N/A
Type du lien : N/A
Position dans le réseau hydrique : N/A
Présence de dépression humide: 0%

PERTURBATIONS

Végétation perturbée? Non
Sols perturbés ? Non
Milieu affecté par un barrage de castor ? Non

REMARQUES

Aucune remarque

ESVM ET EEE

Espèces floristiques à statut particulier observées dans le polygone

Aucune donnée

Espèces fauniques à statut particulier observées dans le polygone

Aucune donnée

Espèces exotiques envahissantes observées dans le polygone

Aucune donnée

PARCELLES

P-74 - Groupement Régénération arbustaie conifère

Faite par Joanie Tremblay le 2021-9-24

Latitude: Longitude:

Type de parcelle:

SYNTHÈSE DE LA PARCELLE

Nb d'espèces dominantes FACH ou OBL (A):	<input type="text" value="2"/>
Nb d'espèces dominantes NI (B) :	<input type="text" value="3"/>
Végétation dominée par des hydrophytes (A>B):	<input type="text" value="Non"/>
Végétation typique des milieux humides:	<input type="text" value="Oui"/>
Présence de sols hydromorphes:	<input type="text" value="Non"/>
Test d'indicateur hydrologique positif:	<input type="text" value="Non"/>



DONNÉES BIOPHYSIQUES

Hauteur d'eau au-dessus du sol:	<input type="text" value="0 cm"/>	Mouchetures:	<input type="text" value="Aucun"/>	<input type="text"/>
Profondeur de la nappe (si observée):	<input type="text" value="Non atteinte"/>	Horizon supérieur (cm):	<input type="text"/>	<input type="text" value="Non observée"/>
Pente:	<input type="text" value="0-3% (nulle)"/>	Horizon inférieur (cm):	<input type="text"/>	<input type="text" value="Non observée"/>
Situation topographique:	<input type="text" value="Terrain plat"/>	Roc (si observé):	<input type="text"/>	
Drainage:	<input type="text" value="2-Bon"/>	Sol rédoxique (cm):	<input type="text"/>	Sol réductique (cm): <input type="text"/>
		Sol organique (cm):	<input type="text" value="1"/>	<input type="text" value="Fibrique"/>

REMARQUES

Aucune remarque

INDICATEURS HYDROLOGIQUES

Inondé	<input type="text"/>	Écorce érodée	<input type="text"/>
Sol saturé d'eau dans les 30 premiers cm	<input type="text"/>	Racines d'arbres et d'arbustes hors du sol	<input type="text"/>
Lignes de démarcation d'eau (roche, arbres, etc)	<input type="text"/>	Lignes de mousses sur le tronc	<input type="text"/>
Débris ou sédiments apportés par l'eau	<input type="text"/>	Souches hypertrophiées	<input type="text"/>
Odeur du soufre (œuf pourri)	<input type="text"/>	Système racinaire peu profond	<input type="text"/>
Litière noirâtre	<input type="text"/>	Racines adventives	<input type="text"/>
Effet rhizosphère (oxydation autour des racines)	<input type="text"/>	Lenticelles hypertrophiées	<input type="text"/>

RECOUVEREMENTS TOTAUX

Strate	Recouvrement
Arborescente (> 4 m)	10%
Arbustive (< 4 m)	80%
Eau	0%
Herbacée	0%
Muscinale	95%
Sol nu / Litière	5%

RECOUVREMENT PAR STRATE ET ESPÈCES PRINCIPALES

Strate	Nom Latin	Statut hydrique ⁷	Désignation	Recouvrement	
				Absolu	Relatif
Arborescente (> 4 m)	Picea mariana	FACH		5	50 %
Arborescente (> 4 m)	Pinus banksiana	NI		5	50 %
Arbustive (< 4 m)	Abies balsamea	NI		2	1,02 %
Arbustive (< 4 m)	Chamaedaphne calyculata	OBL		1	0,51 %
Arbustive (< 4 m)	Kalmia angustifolia	NI		45	22,96 %

Arbustive (< 4 m)	Picea mariana	FACH	60	30,61 %
Arbustive (< 4 m)	Pinus banksiana	NI	3	1,53 %
Arbustive (< 4 m)	Rhododendron groenlandicum	OBL	35	17,86 %
Arbustive (< 4 m)	Salix humilis var. humilis	NI*	10	5,1 %
Arbustive (< 4 m)	Vaccinium angustifolium	NI	40	20,41 %
Muscinale	Lichens		50	55,56 %
Muscinale	Mousses		40	44,44 %

¹ Statut hydrique : * = Statut émis par WSP

Parcelles de validation

P-74-V1 (PE3.0239)

Faite par Joanie Tremblay le 2021-9-2

Latitude: 49,03972

Longitude: -75,39478

Type de parcelle: Parcelle de validation

Parcelle associée: P-74



IDENTIFICATION

Type de milieu : Arbustaie
Type de groupement : Terrestre
Maturité : Jeune
Stade successional :
Rareté au niveau régional Commun

DESCRIPTION POLYGONE

Superficie (m²) : 103 000
Superficie du complexe de milieux humides (m²) :
Proportion de milieu naturel dans une bande-tampon de 100 m:

HYDROLOGIE

Bande riveraine d'un plan d'eau : Non traversé ou bordé par un cours d'eau
Lien hydrologique ? : N/A
Nature du lien : N/A
Type du lien : N/A
Position dans le réseau hydrique : N/A
Présence de dépression humide: 0%

PERTURBATIONS

Végétation perturbée? Non
Sols perturbés ? Non
Milieu affecté par un barrage de castor ? Non

REMARQUES

Aucune remarque

ESVM ET EEE

Espèces floristiques à statut particulier observées dans le polygone

Aucune donnée

Espèces fauniques à statut particulier observées dans le polygone

Aucune donnée

Espèces exotiques envahissantes observées dans le polygone

Aucune donnée

PARCELLES

P-78 - Groupement Régénération arbustaie conifère

Faite par Joanie Tremblay le 2021-9-24

Latitude: Longitude:

Type de parcelle:

SYNTHÈSE DE LA PARCELLE

Nb d'espèces dominantes FACH ou OBL (A):	<input type="text" value="2"/>
Nb d'espèces dominantes NI (B) :	<input type="text" value="1"/>
Végétation dominée par des hydrophytes (A>B):	<input type="text" value="Oui"/>
Végétation typique des milieux humides:	<input type="text" value="Oui"/>
Présence de sols hydromorphes:	<input type="text" value="Non"/>
Test d'indicateur hydrologique positif:	<input type="text" value="Non"/>



DONNÉES BIOPHYSIQUES

Hauteur d'eau au-dessus du sol:	<input type="text" value="0 cm"/>	Mouchetures:	<input type="text" value="Aucun"/>	<input type="text"/>
Profondeur de la nappe (si observée):	<input type="text" value="Non atteinte"/>	Horizon supérieur (cm):	<input type="text" value="30"/>	<input type="text" value="Sable"/>
Pente:	<input type="text" value="0-3% (nulle)"/>	Horizon inférieur (cm):	<input type="text"/>	<input type="text" value="Non observée"/>
Situation topographique:	<input type="text" value="Terrain plat"/>	Roc (si observé):	<input type="text"/>	
Drainage:	<input type="text" value="3-Modéré"/>	Sol rédoxique (cm):	<input type="text"/>	Sol réductique (cm): <input type="text"/>
		Sol organique (cm):	<input type="text" value="15"/>	<input type="text" value="Fibrique"/>

REMARQUES

Aucune remarque

INDICATEURS HYDROLOGIQUES

Inondé	<input type="text"/>	Écorce érodée	<input type="text"/>
Sol saturé d'eau dans les 30 premiers cm	<input type="text"/>	Racines d'arbres et d'arbustes hors du sol	<input type="text"/>
Lignes de démarcation d'eau (roche, arbres, etc)	<input type="text"/>	Lignes de mousses sur le tronc	<input type="text"/>
Débris ou sédiments apportés par l'eau	<input type="text"/>	Souches hypertrophiées	<input type="text"/>
Odeur du soufre (œuf pourri)	<input type="text"/>	Système racinaire peu profond	<input type="text"/>
Litière noirâtre	<input type="text"/>	Racines adventives	<input type="text"/>
Effet rhizosphère (oxydation autour des racines)	<input type="text"/>	Lenticelles hypertrophiées	<input type="text"/>

RECOUVEREMENTS TOTAUX

Strate	Recouvrement
Arborescente (> 4 m)	15%
Arbustive (< 4 m)	80%
Eau	0%
Herbacée	3%
Muscinale	95%
Sol nu / Litière	5%

RECOUVREMENT PAR STRATE ET ESPÈCES PRINCIPALES

Strate	Nom Latin	Statut hydrique ⁷	Désignation	Recouvrement	
				Absolu	Relatif
Arborescente (> 4 m)	Picea mariana	FACH		15	100 %
Arbustive (< 4 m)	Gaultheria hispidula	NI		3	1,47 %
Arbustive (< 4 m)	Kalmia angustifolia	NI		45	22,06 %
Arbustive (< 4 m)	Picea mariana	FACH		70	34,31 %
Arbustive (< 4 m)	Pinus banksiana	NI		1	0,49 %

Arbustive (< 4 m)	Rhododendron groenlandicum	OBL	40	19,61 %
Arbustive (< 4 m)	Salix humilis var. humilis	NI*	10	4,9 %
Arbustive (< 4 m)	Vaccinium angustifolium	NI	35	17,16 %
Muscinale	Lichens		30	30 %
Muscinale	Mousses		70	70 %

¹ Statut hydrique : * = Statut émis par WSP

Régénération arbustaie conifère

P-2134

Fait par François Lambert le 2021-9-20

IDENTIFICATION

Type de milieu : Arbustaie
 Type de groupement : Terrestre
 Maturité : Jeune
 Stade successional : Herbaçaie/arbustaie/marécage arbustif > De transition
 Rareté au niveau régional : Commun

DESCRIPTION POLYGONE

Superficie (m²) : 3 000
 Superficie du complexe de milieux humides (m²) :
 Proportion de milieu naturel dans une bande-tampon de 100 m:

HYDROLOGIE

Bande riveraine d'un plan d'eau : Non traversé ou bordé par un cours d'eau
 Lien hydrologique ? : N/A
 Nature du lien : N/A
 Type du lien : N/A
 Position dans le réseau hydrique : N/A
 Présence de dépression humide: 0%

PERTURBATIONS

Végétation perturbée?	Oui	Perturbation Anthropique	
Sols perturbés ?	Non	Coupe totale	Menaçant peu
Milieu affecté par un barrage de castor ?	Non		

REMARQUES

> Troncs et souches
 > Remarques générales : Photo marche pas

ESVM ET EEE

Espèces floristiques à statut particulier observées dans le polygone

Aucune donnée

Espèces fauniques à statut particulier observées dans le polygone

Aucune donnée

Espèces exotiques envahissantes observées dans le polygone

Aucune donnée

PARCELLES

P-2134 - Groupement Régénération arbustaie conifère

Faite par François Lambert le 2021-9-20

Latitude: 49,04399 Longitude: -75,37378

Type de parcelle: Parcelle complète

SYNTHÈSE DE LA PARCELLE

Nb d'espèces dominantes FACH ou OBL (A):	2
Nb d'espèces dominantes NI (B) :	1
Végétation dominée par des hydrophytes (A>B):	Oui
Végétation typique des milieux humides:	Oui
Présence de sols hydromorphes:	Non
Test d'indicateur hydrologique positif:	Non

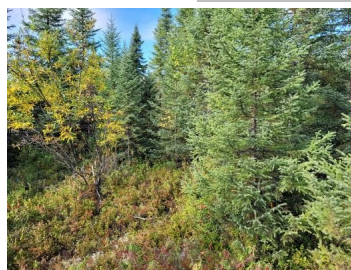

DONNÉES BIOPHYSIQUES

Hauteur d'eau au-dessus du sol:	0 cm	Mouchetures:	Aucun
Profondeur de la nappe (si observée):	Non atteinte	Horizon supérieur (cm):	10
Pente:	4-8% (faible)	Horizon inférieur (cm):	5
Situation topographique:	mi-pente	Roc (si observé):	15
Drainage:	3-Modéré	Sol rédoxique (cm):	
		Sol réductique (cm):	
		Sol organique (cm):	10
			Mésique

REMARQUES

Aucune remarque

INDICATEURS HYDROLOGIQUES

Inondé	<input type="checkbox"/>	Écorce érodée	<input type="checkbox"/>
Sol saturé d'eau dans les 30 premiers cm	<input type="checkbox"/>	Racines d'arbres et d'arbustes hors du sol	<input type="checkbox"/>
Lignes de démarcation d'eau (roche, arbres, etc)	<input type="checkbox"/>	Lignes de mousses sur le tronc	<input type="checkbox"/>
Débris ou sédiments apportés par l'eau	<input type="checkbox"/>	Souches hypertrophiées	<input type="checkbox"/>
Odeur du soufre (œuf pourri)	<input type="checkbox"/>	Système racinaire peu profond	<input type="checkbox"/>
Litière noirâtre	<input type="checkbox"/>	Racines adventives	<input type="checkbox"/>
Effet rhizosphère (oxydation autour des racines)	<input type="checkbox"/>	Lenticelles hypertrophiées	<input type="checkbox"/>

RECOUVEREMENTS TOTAUX

Strate	Recouvrement
Arborescente (> 4 m)	15%
Arbustive (< 4 m)	90%
Eau	0%
Herbacée	5%
Muscinale	95%
Sol nu / Litière	5%

RECOUVREMENT PAR STRATE ET ESPÈCES PRINCIPALES

Strate	Nom Latin	Statut hydrique ⁷	Désignation	Recouvrement	
				Absolu	Relatif
Arborescente (> 4 m)	Picea mariana	FACH		15	100 %
Arbustive (< 4 m)	Alnus alnobetula subsp. crispa	NI		1	1,04 %
Arbustive (< 4 m)	Alnus incana subsp. rugosa	FACH		3	3,12 %
Arbustive (< 4 m)	Betula papyrifera	NI		5	5,21 %
Arbustive (< 4 m)	Ilex mucronata	FACH		1	1,04 %

Arbustive (< 4 m)	Kalmia angustifolia	NI	15	15,62 %
Arbustive (< 4 m)	Kalmia polifolia	OBL	1	1,04 %
Arbustive (< 4 m)	Picea mariana	FACH	25	26,04 %
Arbustive (< 4 m)	Salix humilis var. humilis	NI*	5	5,21 %
Arbustive (< 4 m)	Vaccinium angustifolium	NI	40	41,67 %
Herbacée	Carex canescens	OBL	1	16,67 %
Herbacée	Cornus canadensis	NI	5	83,33 %
Muscinale	Lichens		20	20 %
Muscinale	Mousses		80	80 %

¹ Statut hydrique : * = Statut émis par WSP

Parcelles de validation

P-2134-V01 (PE2.0259)

Faite par François Lambert le 2021-9-2

Latitude: 49,04367

Longitude: -75,37351

Type de parcelle: Parcelle de validation

Parcelle associée: P-2134

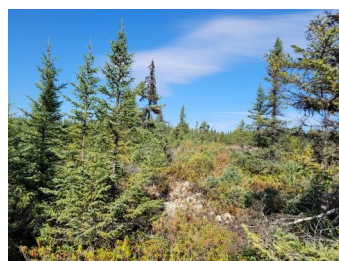

IDENTIFICATION

Type de milieu : Arbustaie
 Type de groupement : Terrestre
 Maturité : Jeune
 Stade successional : Boisé/Marécage arborescent > Début de succession
 Rareté au niveau régional : Commun

DESCRIPTION POLYGONE

Superficie (m²) : 253 000
 Superficie du complexe de milieux humides (m²) :
 Proportion de milieu naturel dans une bande-tampon de 100 m:

HYDROLOGIE

Bande riveraine d'un plan d'eau : Non traversé ou bordé par un cours d'eau
 Lien hydrologique ? : N/A
 Nature du lien : N/A
 Type du lien : N/A
 Position dans le réseau hydrique : N/A
 Présence de dépression humide: 0-25 %

PERTURBATIONS

Végétation perturbée?	Non	Perturbation Anthropique	
Sols perturbés ?	Oui	Autre - Anthropique	Menaçant peu
Milieu affecté par un barrage de castor ?	Non		

REMARQUES

> Troncs et souches
 > Remarques générales : Ornières profondes

ESVM ET EEE

Espèces floristiques à statut particulier observées dans le polygone

Aucune donnée

Espèces fauniques à statut particulier observées dans le polygone

Aucune donnée

Espèces exotiques envahissantes observées dans le polygone

Aucune donnée

PARCELLES

P-2150 - Groupement Régénération arbustaie conifère

Faite par François Lambert le 2021-9-21

Latitude: Longitude:

Type de parcelle:

SYNTHÈSE DE LA PARCELLE

Nb d'espèces dominantes FACH ou OBL (A):	<input type="text" value="1"/>
Nb d'espèces dominantes NI (B) :	<input type="text" value="1"/>
Végétation dominée par des hydrophytes (A>B):	<input type="text" value="Non"/>
Végétation typique des milieux humides:	<input type="text" value="Oui"/>
Présence de sols hydromorphes:	<input type="text" value="Non"/>
Test d'indicateur hydrologique positif:	<input type="text" value="Non"/>



DONNÉES BIOPHYSIQUES

Hauteur d'eau au-dessus du sol:	<input type="text" value="0 cm"/>	Mouchetures:	<input type="text" value="Aucun"/>	<input type="text"/>
Profondeur de la nappe (si observée):	<input type="text" value="Non atteinte"/>	Horizon supérieur (cm):	<input type="text" value="10"/>	<input type="text" value="Sableuse"/>
Pente:	<input type="text" value="0-3% (nulle)"/>	Horizon inférieur (cm):	<input type="text" value="20"/>	<input type="text" value="Sableuse"/>
Situation topographique:	<input type="text" value="Terrain plat"/>	Roc (si observé):	<input type="text"/>	
Drainage:	<input type="text" value="2-Bon"/>	Sol rédoxique (cm):	<input type="text"/>	Sol réductique (cm): <input type="text"/>
		Sol organique (cm):	<input type="text" value="5"/>	<input type="text" value="Mésique"/>

REMARQUES

Aucune remarque

INDICATEURS HYDROLOGIQUES

Inondé	<input type="text"/>	Écorce érodée	<input type="text"/>
Sol saturé d'eau dans les 30 premiers cm	<input type="text"/>	Racines d'arbres et d'arbustes hors du sol	<input type="text"/>
Lignes de démarcation d'eau (roche, arbres, etc)	<input type="text"/>	Lignes de mousses sur le tronc	<input type="text"/>
Débris ou sédiments apportés par l'eau	<input type="text"/>	Souches hypertrophiées	<input type="text"/>
Odeur du soufre (œuf pourri)	<input type="text"/>	Système racinaire peu profond	<input type="text"/>
Litière noirâtre	<input type="text"/>	Racines adventives	<input type="text"/>
Effet rhizosphère (oxydation autour des racines)	<input type="text"/>	Lenticelles hypertrophiées	<input type="text"/>

RECOUVEREMENTS TOTAUX

Strate	Recouvrement
Arborescente (> 4 m)	5%
Arbustive (< 4 m)	80%
Eau	0%
Herbacée	2%
Muscinale	90%
Sol nu / Litière	10%

RECOUVREMENT PAR STRATE ET ESPÈCES PRINCIPALES

Strate	Nom Latin	Statut hydrique ⁷	Désignation	Recouvrement	
				Absolu	Relatif
Arborescente (> 4 m)	<i>Picea mariana</i>	FACH		5	100 %
Arbustive (< 4 m)	<i>Ilex mucronata</i>	FACH		1	1,1 %
Arbustive (< 4 m)	<i>Kalmia angustifolia</i>	NI		25	27,47 %
Arbustive (< 4 m)	<i>Picea mariana</i>	FACH		30	32,97 %
Arbustive (< 4 m)	<i>Rhododendron groenlandicum</i>	OBL		10	10,99 %

Arbustive (< 4 m)	Salix humilis var. humilis	NI*	5	5,49 %
Arbustive (< 4 m)	Vaccinium angustifolium	NI	15	16,48 %
Arbustive (< 4 m)	Vaccinium myrtilloides	NI	5	5,49 %
Herbacée	Cornus canadensis	NI	2	100 %
Muscinale	Lichens		25	27,78 %
Muscinale	Mousses		65	72,22 %

¹ Statut hydrique : * = Statut émis par WSP

IDENTIFICATION

Type de milieu : Arbustaie
 Type de groupement : Terrestre
 Maturité : Jeune
 Stade successional : Herbaçaie/arbustaie/marécage arbustif > De transition
 Rareté au niveau régional : Commun

DESCRIPTION POLYGONE

Superficie (m²) : 93 000
 Superficie du complexe de milieux humides (m²) :
 Proportion de milieu naturel dans une bande-tampon de 100 m:

HYDROLOGIE

Bande riveraine d'un plan d'eau : Non traversé ou bordé par un cours d'eau
 Lien hydrologique ? : N/A
 Nature du lien : N/A
 Type du lien : N/A
 Position dans le réseau hydrique : N/A
 Présence de dépression humide: 0-25 %

PERTURBATIONS

Végétation perturbée?	Non	Perturbation Anthropique	
Sols perturbés ?	Oui	Autre - Anthropique	Menaçant beaucoup
Milieu affecté par un barrage de castor ?	Non		

REMARQUES

> Remarques générales : Ornières très profondes

ESVM ET EEE

Espèces floristiques à statut particulier observées dans le polygone

Aucune donnée

Espèces fauniques à statut particulier observées dans le polygone

Aucune donnée

Espèces exotiques envahissantes observées dans le polygone

Aucune donnée

PARCELLES

P-2171 - Groupement Régénération arbustaie conifère

Faite par Francois Lambert et Laurie St-Onge le 2021-9-22

Latitude: 49,04365 Longitude: -75,38575

Type de parcelle: Parcelle complète

SYNTHÈSE DE LA PARCELLE

Nb d'espèces dominantes FACH ou OBL (A):	2
Nb d'espèces dominantes NI (B) :	2
Végétation dominée par des hydrophytes (A>B):	Non
Végétation typique des milieux humides:	Oui
Présence de sols hydromorphes:	Non
Test d'indicateur hydrologique positif:	Non



DONNÉES BIOPHYSIQUES

Hauteur d'eau au-dessus du sol:	0 cm	Mouchetures:	Aucun
Profondeur de la nappe (si observée):	Non atteinte	Horizon supérieur (cm):	10
Pente:	0-3% (nulle)	Horizon inférieur (cm):	
Situation topographique:	Bas de pente	Roc (si observé):	
Drainage:	3-Modéré	Sol rédoxique (cm):	
		Sol réductique (cm):	
		Sol organique (cm):	10
			Mésique

REMARQUES

Aucune remarque

INDICATEURS HYDROLOGIQUES

Inondé		Écorce érodée	
Sol saturé d'eau dans les 30 premiers cm		Racines d'arbres et d'arbustes hors du sol	
Lignes de démarcation d'eau (roche, arbres, etc)		Lignes de mousses sur le tronc	
Débris ou sédiments apportés par l'eau		Souches hypertrophiées	
Odeur du soufre (œuf pourri)		Système racinaire peu profond	
Litière noirâtre		Racines adventives	
Effet rhizosphère (oxydation autour des racines)		Lenticelles hypertrophiées	

RECOUVREMENTS TOTAUX

Strate	Recouvrement
Arborescente (> 4 m)	15%
Arbustive (< 4 m)	75%
Eau	0%
Herbacée	15%
Muscinale	90%
Sol nu / Litière	10%

RECOUVREMENT PAR STRATE ET ESPÈCES PRINCIPALES

Strate	Nom Latin	Statut hydrique ⁷	Désignation	Recouvrement	
				Absolu	Relatif
Arborescente (> 4 m)	<i>Picea mariana</i>	FACH		10	66,67 %
Arborescente (> 4 m)	<i>Pinus banksiana</i>	NI		5	33,33 %
Arbustive (< 4 m)	<i>Chamaedaphne calyculata</i>	OBL		10	10,53 %
Arbustive (< 4 m)	<i>Gaultheria hispidula</i>	NI		2	2,11 %
Arbustive (< 4 m)	<i>Kalmia angustifolia</i>	NI		10	10,53 %

Arbustive (< 4 m)	Kalmia polifolia	OBL	3	3,16 %
Arbustive (< 4 m)	Picea mariana	FACH	30	31,58 %
Arbustive (< 4 m)	Pinus banksiana	NI	20	21,05 %
Arbustive (< 4 m)	Rhododendron groenlandicum	OBL	15	15,79 %
Arbustive (< 4 m)	Salix humilis var. humilis	NI*	5	5,26 %
Herbacée	Avenella flexuosa		15	93,75 %
Herbacée	Cornus canadensis	NI	1	6,25 %

¹ Statut hydrique : * = Statut émis par WSP

IDENTIFICATION

Type de milieu : Arbustaie
 Type de groupement : Terrestre
 Maturité : Jeune
 Stade successional : Herbaçaie/arbustaie/marécage arbustif > De transition
 Rareté au niveau régional : Commun

DESCRIPTION POLYGONE

Superficie (m²) : 31 000
 Superficie du complexe de milieux humides (m²) :
 Proportion de milieu naturel dans une bande-tampon de 100 m:

HYDROLOGIE

Bande riveraine d'un plan d'eau : Non traversé ou bordé par un cours d'eau
 Lien hydrologique ? : N/A
 Nature du lien : N/A
 Type du lien : N/A
 Position dans le réseau hydrique : N/A
 Présence de dépression humide: 0%

PERTURBATIONS

Végétation perturbée?	Oui	Perturbation Anthropique	
Sols perturbés ?	Oui	Sentier de véhicules motorisés	Menaçant peu
Milieu affecté par un barrage de castor ?	Non		

REMARQUES

> Troncs et souches

ESVM ET EEE

Espèces floristiques à statut particulier observées dans le polygone

Aucune donnée

Espèces fauniques à statut particulier observées dans le polygone

Aucune donnée

Espèces exotiques envahissantes observées dans le polygone

Aucune donnée

PARCELLES

P-2182 - Groupement Régénération arbustaie conifère

Faite par François Lambert le 2021-9-23

Latitude: Longitude:

Type de parcelle:

SYNTHÈSE DE LA PARCELLE

Nb d'espèces dominantes FACH ou OBL (A):	<input type="text" value="3"/>
Nb d'espèces dominantes NI (B) :	<input type="text" value="0"/>
Végétation dominée par des hydrophytes (A>B):	<input type="text" value="Oui"/>
Végétation typique des milieux humides:	<input type="text" value="Oui"/>
Présence de sols hydromorphes:	<input type="text" value="Non"/>
Test d'indicateur hydrologique positif:	<input type="text" value="Non"/>



DONNÉES BIOPHYSIQUES

Hauteur d'eau au-dessus du sol:	<input type="text" value="0 cm"/>	Mouchetures:	<input type="text" value="Aucun"/>	<input type="text"/>
Profondeur de la nappe (si observée):	<input type="text" value="Non atteinte"/>	Horizon supérieur (cm):	<input type="text" value="5"/>	<input type="text" value="Sableuse"/>
Pente:	<input type="text" value="0-3% (nulle)"/>	Horizon inférieur (cm):	<input type="text" value="10"/>	<input type="text" value="Sableuse"/>
Situation topographique:	<input type="text" value="Terrain plat"/>	Roc (si observé):	<input type="text"/>	
Drainage:	<input type="text" value="2-Bon"/>	Sol rédoxique (cm):	<input type="text"/>	Sol réductique (cm): <input type="text"/>
		Sol organique (cm):	<input type="text" value="5"/>	<input type="text" value="Mésique"/>

REMARQUES

Aucune remarque

INDICATEURS HYDROLOGIQUES

Inondé	<input type="text"/>	Écorce érodée	<input type="text"/>
Sol saturé d'eau dans les 30 premiers cm	<input type="text"/>	Racines d'arbres et d'arbustes hors du sol	<input type="text"/>
Lignes de démarcation d'eau (roche, arbres, etc)	<input type="text"/>	Lignes de mousses sur le tronc	<input type="text"/>
Débris ou sédiments apportés par l'eau	<input type="text"/>	Souches hypertrophiées	<input type="text"/>
Odeur du soufre (œuf pourri)	<input type="text"/>	Système racinaire peu profond	<input type="text"/>
Litière noirâtre	<input type="text"/>	Racines adventives	<input type="text"/>
Effet rhizosphère (oxydation autour des racines)	<input type="text"/>	Lenticelles hypertrophiées	<input type="text"/>

RECOUVEREMENTS TOTAUX

Strate	Recouvrement
Arborescente (> 4 m)	10%
Arbustive (< 4 m)	80%
Eau	0%
Herbacée	5%
Muscinale	85%
Sol nu / Litière	15%

RECOUVREMENT PAR STRATE ET ESPÈCES PRINCIPALES

Strate	Nom Latin	Statut hydrique ⁷	Désignation	Recouvrement	
				Absolu	Relatif
Arborescente (> 4 m)	Picea mariana	FACH		10	100 %
Arbustive (< 4 m)	Betula papyrifera	NI		5	5 %
Arbustive (< 4 m)	Kalmia angustifolia	NI		10	10 %
Arbustive (< 4 m)	Picea mariana	FACH		30	30 %
Arbustive (< 4 m)	Pinus banksiana	NI		10	10 %

Arbustive (< 4 m)	Rhododendron groenlandicum	OBL	25	25 %
Arbustive (< 4 m)	Salix humilis var. humilis	NI*	5	5 %
Arbustive (< 4 m)	Vaccinium angustifolium	NI	10	10 %
Arbustive (< 4 m)	Vaccinium myrtilloides	NI	5	5 %
Herbacée	Cornus canadensis	NI	5	100 %
Muscinale	Lichens		35	41,18 %
Muscinale	Mousses		50	58,82 %

¹ Statut hydrique : * = Statut émis par WSP

IDENTIFICATION

Type de milieu : Arbustaie
 Type de groupement : Terrestre
 Maturité : Friche
 Stade successional : Herbaçaie/arbustaie/marécage arbustif > De transition
 Rareté au niveau régional : Commun

DESCRIPTION POLYGONE

Superficie (m²) : 8 000
 Superficie du complexe de milieux humides (m²) :
 Proportion de milieu naturel dans une bande-tampon de 100 m:

HYDROLOGIE

Bande riveraine d'un plan d'eau : Non traversé ou bordé par un cours d'eau
 Lien hydrologique ? : N/A
 Nature du lien : N/A
 Type du lien : N/A
 Position dans le réseau hydrique : N/A
 Présence de dépression humide: 0%

PERTURBATIONS

Végétation perturbée?	Oui	Perturbation Anthropique	
Sols perturbés ?	Oui	Autre - Anthropique	Menaçant beaucoup
Milieu affecté par un barrage de castor ?	Non	Sentier de véhicules motorisés	Menaçant beaucoup

REMARQUES

> Troncs et souches
 > Remarques générales : Chemins et forages

ESVM ET EEE

Espèces floristiques à statut particulier observées dans le polygone

Aucune donnée

Espèces fauniques à statut particulier observées dans le polygone

Aucune donnée

Espèces exotiques envahissantes observées dans le polygone

Aucune donnée

PARCELLES

P-2209 - Groupement Régénération arbustaie conifère

Faite par François Lambert le 2021-9-23

Latitude: Longitude:

Type de parcelle:

SYNTHÈSE DE LA PARCELLE

Nb d'espèces dominantes FACH ou OBL (A):	<input type="text" value="3"/>
Nb d'espèces dominantes NI (B) :	<input type="text" value="0"/>
Végétation dominée par des hydrophytes (A>B):	<input type="text" value="Oui"/>
Végétation typique des milieux humides:	<input type="text" value="Oui"/>
Présence de sols hydromorphes:	<input type="text" value="Non"/>
Test d'indicateur hydrologique positif:	<input type="text" value="Non"/>



DONNÉES BIOPHYSIQUES

Hauteur d'eau au-dessus du sol:	<input type="text" value="0 cm"/>	Mouchetures:	<input type="text" value="Aucun"/>	<input type="text"/>
Profondeur de la nappe (si observée):	<input type="text" value="Non atteinte"/>	Horizon supérieur (cm):	<input type="text" value="5"/>	<input type="text" value="Sableuse"/>
Pente:	<input type="text" value="0-3% (nulle)"/>	Horizon inférieur (cm):	<input type="text" value="15"/>	<input type="text" value="Sableuse"/>
Situation topographique:	<input type="text" value="Bas de pente"/>	Roc (si observé):	<input type="text"/>	
Drainage:	<input type="text" value="3-Modéré"/>	Sol rédoxique (cm):	<input type="text"/>	Sol réductique (cm): <input type="text"/>
		Sol organique (cm):	<input type="text" value="10"/>	<input type="text" value="Mésique"/>

REMARQUES

Aucune remarque

INDICATEURS HYDROLOGIQUES

Inondé	<input type="text"/>	Écorce érodée	<input type="text"/>
Sol saturé d'eau dans les 30 premiers cm	<input type="text"/>	Racines d'arbres et d'arbustes hors du sol	<input type="text"/>
Lignes de démarcation d'eau (roche, arbres, etc)	<input type="text"/>	Lignes de mousses sur le tronc	<input type="text"/>
Débris ou sédiments apportés par l'eau	<input type="text"/>	Souches hypertrophiées	<input type="text"/>
Odeur du soufre (œuf pourri)	<input type="text"/>	Système racinaire peu profond	<input type="text"/>
Litière noirâtre	<input type="text"/>	Racines adventives	<input type="text"/>
Effet rhizosphère (oxydation autour des racines)	<input type="text"/>	Lenticelles hypertrophiées	<input type="text"/>

RECOUVEREMENTS TOTAUX

Strate	Recouvrement
Arborescente (> 4 m)	10%
Arbustive (< 4 m)	90%
Eau	0%
Herbacée	2%
Muscinale	90%
Sol nu / Litière	15%

RECOUVREMENT PAR STRATE ET ESPÈCES PRINCIPALES

Strate	Nom Latin	Statut hydrique ⁷	Désignation	Recouvrement	
				Absolu	Relatif
Arborescente (> 4 m)	Picea mariana	FACH		10	90,91 %
Arborescente (> 4 m)	Populus tremuloides	NI		1	9,09 %
Arbustive (< 4 m)	Kalmia angustifolia	NI		15	14,29 %
Arbustive (< 4 m)	Picea mariana	FACH		40	38,1 %
Arbustive (< 4 m)	Rhododendron groenlandicum	OBL		20	19,05 %

Arbustive (< 4 m)	Salix humilis var. humilis	NI*	10	9,52 %
Arbustive (< 4 m)	Vaccinium angustifolium	NI	10	9,52 %
Arbustive (< 4 m)	Vaccinium myrtilloides	NI	10	9,52 %
Herbacée	Cornus canadensis	NI	2	100 %
Muscinale	Lichens		10	11,11 %
Muscinale	Mousses		80	88,89 %

¹ Statut hydrique : * = Statut émis par WSP

IDENTIFICATION

Type de milieu :	Arbustaie
Type de groupement :	Terrestre
Maturité :	Jeune
Stade successional :	Boisé/Marécage arborescent > Début de succession
Rareté au niveau régional :	Commun

DESCRIPTION POLYGONE

Superficie (m ²) :	2 000
Superficie du complexe de milieux humides (m ²) :	
Proportion de milieu naturel dans une bande-tampon de 100 m :	

HYDROLOGIE

Bande riveraine d'un plan d'eau :	Non traversé ou bordé par un cours d'eau
Lien hydrologique ? :	N/A
Nature du lien :	N/A
Type du lien :	N/A
Position dans le réseau hydrique :	N/A
Présence de dépression humide :	0-25 %

PERTURBATIONS

Végétation perturbée ?	Non
Sols perturbés ?	Non
Milieu affecté par un barrage de castor ?	Non

REMARQUES

> Troncs et souches

ESVM ET EEE

Espèces floristiques à statut particulier observées dans le polygone

Aucune donnée

Espèces fauniques à statut particulier observées dans le polygone

Aucune donnée

Espèces exotiques envahissantes observées dans le polygone

Aucune donnée

PARCELLES

P-2214 - Groupement Régénération arbustaie conifère

Faite par François Lambert le 2021-9-20

Latitude: 49,04288 Longitude: -75,38255

Type de parcelle: Parcelle complète

SYNTHÈSE DE LA PARCELLE

Nb d'espèces dominantes FACH ou OBL (A):	3
Nb d'espèces dominantes NI (B) :	4
Végétation dominée par des hydrophytes (A>B):	Non
Végétation typique des milieux humides:	Oui
Présence de sols hydromorphes:	Non
Test d'indicateur hydrologique positif:	Non



DONNÉES BIOPHYSIQUES

Hauteur d'eau au-dessus du sol:	0 cm	Mouchetures:	Aucun
Profondeur de la nappe (si observée):	Non atteinte	Horizon supérieur (cm):	10 Sableuse
Pente:	4-8% (faible)	Horizon inférieur (cm):	Non évaluée
Situation topographique:	mi-pente	Roc (si observé):	
Drainage:	3-Modéré	Sol rédoxique (cm):	Sol réductique (cm):
		Sol organique (cm):	10 Humique

REMARQUES

Aucune remarque

INDICATEURS HYDROLOGIQUES

Inondé		Écorce érodée	
Sol saturé d'eau dans les 30 premiers cm		Racines d'arbres et d'arbustes hors du sol	
Lignes de démarcation d'eau (roche, arbres, etc)		Lignes de mousses sur le tronc	
Débris ou sédiments apportés par l'eau		Souches hypertrophiées	
Odeur du soufre (œuf pourri)		Système racinaire peu profond	
Litière noirâtre		Racines adventives	
Effet rhizosphère (oxydation autour des racines)		Lenticelles hypertrophiées	

RECOUVEREMENTS TOTAUX

Strate	Recouvrement
Arborescente (> 4 m)	30%
Arbustive (< 4 m)	90%
Eau	0%
Herbacée	10%
Muscinale	80%
Sol nu / Litière	20%

RECOUVREMENT PAR STRATE ET ESPÈCES PRINCIPALES

Strate	Nom Latin	Statut hydrique ⁷	Désignation	Recouvrement	
				Absolu	Relatif
Arborescente (> 4 m)	Picea mariana	FACH		30	100 %
Arbustive (< 4 m)	Abies balsamea	NI		10	9,8 %
Arbustive (< 4 m)	Betula papyrifera	NI		15	14,71 %
Arbustive (< 4 m)	Diervilla lonicera	NI		2	1,96 %
Arbustive (< 4 m)	Kalmia angustifolia	NI		20	19,61 %

Arbustive (< 4 m)	Picea mariana	FACH	25	24,51 %
Arbustive (< 4 m)	Rhododendron groenlandicum	OBL	15	14,71 %
Arbustive (< 4 m)	Sorbus americana	NI	5	4,9 %
Arbustive (< 4 m)	Vaccinium angustifolium	NI	5	4,9 %
Arbustive (< 4 m)	Vaccinium myrtilloides	NI	5	4,9 %
Herbacée	Aralia nudicaulis	NI	5	41,67 %
Herbacée	Cornus canadensis	NI	5	41,67 %
Herbacée	Solidago rugosa subsp. rugosa var. rugosa	NI	2	16,67 %

¹ Statut hydrique : * = Statut émis par WSP

IDENTIFICATION

Type de milieu :	Arbustaie
Type de groupement :	Terrestre
Maturité :	Jeune
Stade successional :	Herbaciaie/arbustaie/marécage arbustif > De transition
Rareté au niveau régional :	Commun

DESCRIPTION POLYGONE

Superficie (m ²) :	93 000
Superficie du complexe de milieux humides (m ²) :	
Proportion de milieu naturel dans une bande-tampon de 100 m:	

HYDROLOGIE

Bande riveraine d'un plan d'eau :	Non traversé ou bordé par un cours d'eau
Lien hydrologique ? :	N/A
Nature du lien :	N/A
Type du lien :	N/A
Position dans le réseau hydrique :	N/A
Présence de dépression humide:	0%

PERTURBATIONS

Végétation perturbée?	Non
Sols perturbés ?	Non
Milieu affecté par un barrage de castor ?	Non

REMARQUES

> Troncs et souches

ESVM ET EEE

Espèces floristiques à statut particulier observées dans le polygone

Aucune donnée

Espèces fauniques à statut particulier observées dans le polygone

Aucune donnée

Espèces exotiques envahissantes observées dans le polygone

Aucune donnée

PARCELLES

P-29 - Groupement Régénération arbustaie conifère

Faite par François Lambert et Laurie St-Onge le 2021-9-22

Latitude: 49,04390 Longitude: -75,38599

Type de parcelle: Parcelle complète

SYNTHÈSE DE LA PARCELLE

Nb d'espèces dominantes FACH ou OBL (A):	3
Nb d'espèces dominantes NI (B) :	1
Végétation dominée par des hydrophytes (A>B):	Oui
Végétation typique des milieux humides:	Oui
Présence de sols hydromorphes:	Non
Test d'indicateur hydrologique positif:	Non



DONNÉES BIOPHYSIQUES

Hauteur d'eau au-dessus du sol:	0 cm	Mouchetures:	Aucun
Profondeur de la nappe (si observée):	Non atteinte	Horizon supérieur (cm):	5 Sableuse
Pente:	0-3% (nulle)	Horizon inférieur (cm):	15 Sableuse
Situation topographique:	Terrain plat	Roc (si observé):	
Drainage:	2-Bon	Sol rédoxique (cm):	Sol réductique (cm):
		Sol organique (cm):	10 Mésique

REMARQUES

Aucune remarque

INDICATEURS HYDROLOGIQUES

Inondé	<input type="checkbox"/>	Écorce érodée	<input type="checkbox"/>
Sol saturé d'eau dans les 30 premiers cm	<input type="checkbox"/>	Racines d'arbres et d'arbustes hors du sol	<input type="checkbox"/>
Lignes de démarcation d'eau (roche, arbres, etc)	<input type="checkbox"/>	Lignes de mousses sur le tronc	<input type="checkbox"/>
Débris ou sédiments apportés par l'eau	<input type="checkbox"/>	Souches hypertrophiées	<input type="checkbox"/>
Odeur du soufre (œuf pourri)	<input type="checkbox"/>	Système racinaire peu profond	<input type="checkbox"/>
Litière noirâtre	<input type="checkbox"/>	Racines adventives	<input type="checkbox"/>
Effet rhizosphère (oxydation autour des racines)	<input type="checkbox"/>	Lenticelles hypertrophiées	<input type="checkbox"/>

RECOUVEREMENTS TOTAUX

Strate	Recouvrement
Arborescente (> 4 m)	15%
Arbustive (< 4 m)	80%
Eau	0%
Herbacée	1%
Muscinale	95%
Sol nu / Litière	15%

RECOUVREMENT PAR STRATE ET ESPÈCES PRINCIPALES

Strate	Nom Latin	Statut hydrique ⁷	Désignation	Recouvrement	
				Absolu	Relatif
Arborescente (> 4 m)	Picea mariana	FACH		10	66,67 %
Arborescente (> 4 m)	Pinus banksiana	NI		5	33,33 %
Arbustive (< 4 m)	Gaultheria hispidula	NI		3	3,06 %
Arbustive (< 4 m)	Kalmia angustifolia	NI		10	10,2 %
Arbustive (< 4 m)	Picea mariana	FACH		20	20,41 %

Arbustive (< 4 m)	Pinus banksiana	NI	10	10,2 %
Arbustive (< 4 m)	Rhododendron groenlandicum	OBL	40	40,82 %
Arbustive (< 4 m)	Salix humilis var. humilis	NI*	5	5,1 %
Arbustive (< 4 m)	Vaccinium angustifolium	NI	10	10,2 %
Herbacée	Cornus canadensis	NI	1	100 %
Muscinale	Lichens		60	63,16 %
Muscinale	Mousses		35	36,84 %

¹ Statut hydrique : * = Statut émis par WSP

IDENTIFICATION

Type de milieu :	Arbustaie
Type de groupement :	Terrestre
Maturité :	Jeune
Stade successional :	Boisé/Marécage arborescent > Début de succession
Rareté au niveau régional :	Commun

DESCRIPTION POLYGONE

Superficie (m ²) :	931 000
Superficie du complexe de milieux humides (m ²) :	
Proportion de milieu naturel dans une bande-tampon de 100 m :	

HYDROLOGIE

Bande riveraine d'un plan d'eau :	Non traversé ou bordé par un cours d'eau
Lien hydrologique ? :	N/A
Nature du lien :	N/A
Type du lien :	N/A
Position dans le réseau hydrique :	N/A
Présence de dépression humide :	0%

PERTURBATIONS

Végétation perturbée ?	Non
Sols perturbés ?	Non
Milieu affecté par un barrage de castor ?	Non

REMARQUES

- > Troncs et souches
- > Présence de chicots

ESVM ET EEE

Espèces floristiques à statut particulier observées dans le polygone

Aucune donnée

Espèces fauniques à statut particulier observées dans le polygone

Aucune donnée

Espèces exotiques envahissantes observées dans le polygone

Aucune donnée

PARCELLES

P-33 - Groupement Régénération arbustaie conifère

Faite par François Lambert le 2021-9-22

Latitude: 49,04249 Longitude: -75,39434

Type de parcelle: Parcelle complète

SYNTHÈSE DE LA PARCELLE

Nb d'espèces dominantes FACH ou OBL (A):	3
Nb d'espèces dominantes NI (B) :	1
Végétation dominée par des hydrophytes (A>B):	Oui
Végétation typique des milieux humides:	Oui
Présence de sols hydromorphes:	Non
Test d'indicateur hydrologique positif:	Non



DONNÉES BIOPHYSIQUES

Hauteur d'eau au-dessus du sol:	0 cm	Mouchetures:	Aucun
Profondeur de la nappe (si observée):	Non atteinte	Horizon supérieur (cm):	5 Sable loameux
Pente:	0-3% (nulle)	Horizon inférieur (cm):	10 Sable
Situation topographique:	Terrain plat	Roc (si observé):	
Drainage:	2-Bon	Sol rédoxique (cm):	Sol réductique (cm):
		Sol organique (cm):	5 Mésique

REMARQUES

Aucune remarque

INDICATEURS HYDROLOGIQUES

Inondé	<input type="checkbox"/>	Écorce érodée	<input type="checkbox"/>
Sol saturé d'eau dans les 30 premiers cm	<input type="checkbox"/>	Racines d'arbres et d'arbustes hors du sol	<input type="checkbox"/>
Lignes de démarcation d'eau (roche, arbres, etc)	<input type="checkbox"/>	Lignes de mousses sur le tronc	<input type="checkbox"/>
Débris ou sédiments apportés par l'eau	<input type="checkbox"/>	Souches hypertrophiées	<input type="checkbox"/>
Odeur du soufre (œuf pourri)	<input type="checkbox"/>	Système racinaire peu profond	<input type="checkbox"/>
Litière noirâtre	<input type="checkbox"/>	Racines adventives	<input type="checkbox"/>
Effet rhizosphère (oxydation autour des racines)	<input type="checkbox"/>	Lenticelles hypertrophiées	<input type="checkbox"/>

RECOUVREMENTS TOTAUX

Strate	Recouvrement
Arborescente (> 4 m)	10%
Arbustive (< 4 m)	70%
Eau	0%
Herbacée	1%
Muscinale	90%
Sol nu / Litière	5%

RECOUVREMENT PAR STRATE ET ESPÈCES PRINCIPALES

Strate	Nom Latin	Statut hydrique ⁷	Désignation	Recouvrement	
				Absolu	Relatif
Arborescente (> 4 m)	Larix laricina	FACH		1	9,09 %
Arborescente (> 4 m)	Picea mariana	FACH		10	90,91 %
Arbustive (< 4 m)	Kalmia angustifolia	NI		20	22,22 %
Arbustive (< 4 m)	Picea mariana	FACH		30	33,33 %
Arbustive (< 4 m)	Rhododendron groenlandicum	OBL		20	22,22 %

Arbustive (< 4 m)	Salix humilis var. humilis	NI*	5	5,56 %
Arbustive (< 4 m)	Vaccinium angustifolium	NI	15	16,67 %
Herbacée	Cornus canadensis	NI	1	100 %
Muscinale	Lichens		30	33,33 %
Muscinale	Mousses		60	66,67 %

¹ Statut hydrique : * = Statut émis par WSP

Parcelles de validation

P-33-V01 (PERainette.0470)

Faite par Laurie St-Onge le 2021-9-2

Latitude:

Longitude:

Type de parcelle:

Parcelle associée:



P-33-V01 - Groupement Régénération arbustaie conifère

Faite par Laurie St-Onge le 2021-9-22

Latitude: Longitude:

Type de parcelle:

SYNTHÈSE DE LA PARCELLE

Nb d'espèces dominantes FACH ou OBL (A):	<input type="text" value="2"/>
Nb d'espèces dominantes NI (B) :	<input type="text" value="0"/>
Végétation dominée par des hydrophytes (A>B):	<input type="text" value="Oui"/>
Végétation typique des milieux humides:	<input type="text" value="Oui"/>
Présence de sols hydromorphes:	<input type="text" value="Non"/>
Test d'indicateur hydrologique positif:	<input type="text" value="Non"/>



DONNÉES BIOPHYSIQUES

Hauteur d'eau au-dessus du sol:	<input type="text" value="0 cm"/>	Mouchetures:	<input type="text" value="Aucun"/>	<input type="text"/>
Profondeur de la nappe (si observée):	<input type="text" value="Non évaluée"/>	Horizon supérieur (cm):	<input type="text"/>	<input type="text" value="Non évaluée"/>
Pente:	<input type="text" value="0-3% (nulle)"/>	Horizon inférieur (cm):	<input type="text"/>	<input type="text" value="Non évaluée"/>
Situation topographique:	<input type="text" value="Plateau sur versant"/>	Roc (si observé):	<input type="text" value="15"/>	
Drainage:	<input type="text" value="2-Bon"/>	Sol rédoxique (cm):	<input type="text"/>	Sol réductique (cm): <input type="text"/>
		Sol organique (cm):	<input type="text" value="15"/>	<input type="text" value="Mésique"/>

REMARQUES

Aucune remarque

INDICATEURS HYDROLOGIQUES

Inondé	<input type="text"/>	Écorce érodée	<input type="text"/>
Sol saturé d'eau dans les 30 premiers cm	<input type="text"/>	Racines d'arbres et d'arbustes hors du sol	<input type="text"/>
Lignes de démarcation d'eau (roche, arbres, etc)	<input type="text"/>	Lignes de mousses sur le tronc	<input type="text"/>
Débris ou sédiments apportés par l'eau	<input type="text"/>	Souches hypertrophiées	<input type="text"/>
Odeur du soufre (œuf pourri)	<input type="text"/>	Système racinaire peu profond	<input type="text"/>
Litière noirâtre	<input type="text"/>	Racines adventives	<input type="text"/>
Effet rhizosphère (oxydation autour des racines)	<input type="text"/>	Lenticelles hypertrophiées	<input type="text"/>

RECOUVREMENTS TOTAUX

Strate	Recouvrement
Arborescente (> 4 m)	30%
Arbustive (< 4 m)	75%
Muscinale	70%
Sol nu / Litière	5%

RECOUVREMENT PAR STRATE ET ESPÈCES PRINCIPALES

Strate	Nom Latin	Statut hydrique ⁷	Désignation	Recouvrement	
				Absolu	Relatif
Arborescente (> 4 m)	Betula papyrifera	NI		1	3,23 %
Arborescente (> 4 m)	Picea mariana	FACH		30	96,77 %
Arbustive (< 4 m)	Alnus incana subsp. rugosa	FACH		5	8,33 %
Arbustive (< 4 m)	Picea mariana	FACH		35	58,33 %
Arbustive (< 4 m)	Rhododendron groenlandicum	OBL		10	16,67 %
Arbustive (< 4 m)	Salix humilis var. humilis	NI*		5	8,33 %
Arbustive (< 4 m)	Vaccinium angustifolium	NI		5	8,33 %
Muscinale	Lichens			25	38,46 %
Muscinale	Mousses			40	61,54 %

¹ Statut hydrique : * = Statut émis par WSP

IDENTIFICATION

Type de milieu : Arbustaie
 Type de groupement : Terrestre
 Maturité : Jeune
 Stade successional : Boisé/Marécage arborescent > Début de succession
 Rareté au niveau régional : Commun

DESCRIPTION POLYGONE

Superficie (m²) : 93 000
 Superficie du complexe de milieux humides (m²) :
 Proportion de milieu naturel dans une bande-tampon de 100 m:

HYDROLOGIE

Bande riveraine d'un plan d'eau : Non traversé ou bordé par un cours d'eau
 Lien hydrologique ? : N/A
 Nature du lien : N/A
 Type du lien : N/A
 Position dans le réseau hydrique : N/A
 Présence de dépression humide: 0%

PERTURBATIONS

Végétation perturbée?	Non	Perturbation Anthropique	
Sols perturbés ?	Oui	Coupe totale	Menaçant peu
Milieu affecté par un barrage de castor ?	Non		

REMARQUES

Aucune remarque

ESVM ET EEE

Espèces floristiques à statut particulier observées dans le polygone

Aucune donnée

Espèces fauniques à statut particulier observées dans le polygone

Aucune donnée

Espèces exotiques envahissantes observées dans le polygone

Aucune donnée

PARCELLES

P-47 - Groupement Régénération arbustaie conifère

Faite par François Lambert le 2021-9-23

Latitude: Longitude:

Type de parcelle:

SYNTHÈSE DE LA PARCELLE

Nb d'espèces dominantes FACH ou OBL (A):	<input type="text" value="2"/>
Nb d'espèces dominantes NI (B) :	<input type="text" value="0"/>
Végétation dominée par des hydrophytes (A>B):	<input type="text" value="Oui"/>
Végétation typique des milieux humides:	<input type="text" value="Oui"/>
Présence de sols hydromorphes:	<input type="text" value="Non"/>
Test d'indicateur hydrologique positif:	<input type="text" value="Non"/>



DONNÉES BIOPHYSIQUES

Hauteur d'eau au-dessus du sol:	<input type="text" value="0 cm"/>	Mouchetures:	<input type="text" value="Aucun"/>	<input type="text"/>
Profondeur de la nappe (si observée):	<input type="text" value="Non atteinte"/>	Horizon supérieur (cm):	<input type="text" value="10"/>	<input type="text" value="Sableuse"/>
Pente:	<input type="text" value="4-8% (faible)"/>	Horizon inférieur (cm):	<input type="text" value="20"/>	<input type="text" value="Sableuse"/>
Situation topographique:	<input type="text" value="Haut de pente"/>	Roc (si observé):	<input type="text"/>	
Drainage:	<input type="text" value="2-Bon"/>	Sol rédoxique (cm):	<input type="text"/>	Sol réductique (cm): <input type="text"/>
		Sol organique (cm):	<input type="text" value="5"/>	<input type="text" value="Mésique"/>

REMARQUES

Aucune remarque

INDICATEURS HYDROLOGIQUES

Inondé	<input type="text"/>	Écorce érodée	<input type="text"/>
Sol saturé d'eau dans les 30 premiers cm	<input type="text"/>	Racines d'arbres et d'arbustes hors du sol	<input type="text"/>
Lignes de démarcation d'eau (roche, arbres, etc)	<input type="text"/>	Lignes de mousses sur le tronc	<input type="text"/>
Débris ou sédiments apportés par l'eau	<input type="text"/>	Souches hypertrophiées	<input type="text"/>
Odeur du soufre (œuf pourri)	<input type="text"/>	Système racinaire peu profond	<input type="text"/>
Litière noirâtre	<input type="text"/>	Racines adventives	<input type="text"/>
Effet rhizosphère (oxydation autour des racines)	<input type="text"/>	Lenticelles hypertrophiées	<input type="text"/>

RECOUVEREMENTS TOTAUX

Strate	Recouvrement
Arborescente (> 4 m)	0%
Arbustive (< 4 m)	80%
Eau	0%
Herbacée	1%
Muscinale	90%
Sol nu / Litière	15%

RECOUVREMENT PAR STRATE ET ESPÈCES PRINCIPALES

Strate	Nom Latin	Statut hydrique ⁷	Désignation	Recouvrement	
				Absolu	Relatif
Arbustive (< 4 m)	<i>Alnus alnobetula</i> subsp. <i>crispa</i>	NI		5	4,72 %
Arbustive (< 4 m)	<i>Gaultheria hispidula</i>	NI		1	0,94 %
Arbustive (< 4 m)	<i>Kalmia angustifolia</i>	NI		10	9,43 %
Arbustive (< 4 m)	<i>Picea mariana</i>	FACH		30	28,3 %
Arbustive (< 4 m)	<i>Pinus banksiana</i>	NI		10	9,43 %

Arbustive (< 4 m)	Rhododendron groenlandicum	OBL	25	23,58 %
Arbustive (< 4 m)	Salix humilis var. humilis	NI*	5	4,72 %
Arbustive (< 4 m)	Vaccinium angustifolium	NI	15	14,15 %
Arbustive (< 4 m)	Vaccinium myrtilloides	NI	5	4,72 %
Herbacée	Cornus canadensis	NI	1	100 %
Muscinale	Lichens		50	55,56 %
Muscinale	Mousses		40	44,44 %

¹ Statut hydrique : * = Statut émis par WSP

Régénération arbustaie mixte

P-2180

Fait par Laurie St-Onge et François Lambert le 2021-9-23

IDENTIFICATION

Type de milieu :	Arbustaie
Type de groupement :	Terrestre
Maturité :	Jeune
Stade successional :	Herbaçaie/arbustaie/marécage arbustif > De transition
Rareté au niveau régional :	Commun

DESCRIPTION POLYGONE

Superficie (m ²) :	5 000
Superficie du complexe de milieux humides (m ²) :	
Proportion de milieu naturel dans une bande-tampon de 100 m :	

HYDROLOGIE

Bande riveraine d'un plan d'eau :	Traversé ou bordé par un cours d'eau
Lien hydrologique ? :	N/A
Nature du lien :	N/A
Type du lien :	N/A
Position dans le réseau hydrique :	N/A
Présence de dépression humide :	0-25 %

PERTURBATIONS

Végétation perturbée ?	Oui
Sols perturbés ?	Oui
Milieu affecté par un barrage de castor ?	Non

REMARQUES

> Pierres et blocs

ESVM ET EEE**Espèces floristiques à statut particulier observées dans le polygone**

Aucune donnée

Espèces fauniques à statut particulier observées dans le polygone

Aucune donnée

Espèces exotiques envahissantes observées dans le polygone

Aucune donnée



InSitu - Rapport descriptif

Sapinière à bouleau blanc

P-2130

Fait par François Lambert le 2021-9-21

IDENTIFICATION

Type de milieu : Boisé
Type de groupement : Terrestre
Maturité : Mature
Stade successional : Boisé/Marécage arborescent > Fin de succession

Rareté au niveau régional : Rare

Détails rareté :

HYDROLOGIE

Bande riveraine d'un plan d'eau : Non traversé ou bordé par un cours d'eau
Lien hydrologique ? : N/A
Nature du lien : N/A
Type du lien : N/A
Position dans le réseau hydrique : N/A
Présence de dépression humide: 0-25 %

PERTURBATIONS

Végétation perturbée? Non
Sols perturbés ? Non
Milieu affecté par un barrage de castor ? Non

REMARQUES

> Troncs et souches
> Présence de chicots

ESVM ET EEE**Espèces floristiques à statut particulier observées dans le polygone**

Aucune donnée

Espèces fauniques à statut particulier observées dans le polygone

Aucune donnée

Espèces exotiques envahissantes observées dans le polygone

Aucune donnée

DESCRIPTION POLYGONE

Superficie (m²) : 29 000
Superficie du complexe de milieux humides (m²) :
Proportion de milieu naturel dans une bande-tampon de 100 m:

PARCELLES

P-2130 - Groupement Sapinière à bouleau blanc

Faite par François Lambert le 2021-9-21

Latitude: 49,04319 Longitude: -75,37507

Type de parcelle: Parcelle complète

SYNTHÈSE DE LA PARCELLE

Nb d'espèces dominantes FACH ou OBL (A):	1
Nb d'espèces dominantes NI (B) :	5
Végétation dominée par des hydrophytes (A>B):	Non
Végétation typique des milieux humides:	Non
Présence de sols hydromorphes:	Non
Test d'indicateur hydrologique positif:	Non



DONNÉES BIOPHYSIQUES

Hauteur d'eau au-dessus du sol:	0 cm	Mouchetures:	Aucun
Profondeur de la nappe (si observée):	Non atteinte	Horizon supérieur (cm):	20
Pente:	4-8% (faible)	Horizon inférieur (cm):	
Situation topographique:	mi-pente	Roc (si observé):	
Drainage:	3-Modéré	Sol rédoxique (cm):	
		Sol réductique (cm):	
		Sol organique (cm):	10
			Humique

REMARQUES

Aucune remarque

INDICATEURS HYDROLOGIQUES

Inondé	<input type="checkbox"/>	Écorce érodée	<input type="checkbox"/>
Sol saturé d'eau dans les 30 premiers cm	<input type="checkbox"/>	Racines d'arbres et d'arbustes hors du sol	<input type="checkbox"/>
Lignes de démarcation d'eau (roche, arbres, etc)	<input type="checkbox"/>	Lignes de mousses sur le tronc	<input type="checkbox"/>
Débris ou sédiments apportés par l'eau	<input type="checkbox"/>	Souches hypertrophiées	<input type="checkbox"/>
Odeur du soufre (œuf pourri)	<input type="checkbox"/>	Système racinaire peu profond	<input type="checkbox"/>
Litière noirâtre	<input type="checkbox"/>	Racines adventives	<input type="checkbox"/>
Effet rhizosphère (oxydation autour des racines)	<input type="checkbox"/>	Lenticelles hypertrophiées	<input type="checkbox"/>

RECOUVEREMENTS TOTAUX

Strate	Recouvrement
Arborescente (> 4 m)	60%
Arbustive (< 4 m)	50%
Eau	0%
Herbacée	40%
Muscinale	30%
Sol nu / Litière	70%

RECOUVREMENT PAR STRATE ET ESPÈCES PRINCIPALES

Strate	Nom Latin	Statut hydrique ⁷	Désignation	Recouvrement	
				Absolu	Relatif
Arborescente (> 4 m)	Abies balsamea	NI		25	35,71 %
Arborescente (> 4 m)	Betula papyrifera	NI		35	50 %
Arborescente (> 4 m)	Picea mariana	FACH		10	14,29 %
Arbustive (< 4 m)	Abies balsamea	NI		10	18,52 %
Arbustive (< 4 m)	Alnus incana subsp. rugosa	FACH		25	46,3 %

Arbustive (< 4 m)	Prunus pensylvanica	NI	5	9,26 %
Arbustive (< 4 m)	Ribes glandulosum	FACH	3	5,56 %
Arbustive (< 4 m)	Rubus idaeus	NI	10	18,52 %
Arbustive (< 4 m)	Viburnum opulus subsp. trilobum var. americanum	FACH	1	1,85 %
Herbacée	Actaea rubra	NI	1	2,56 %
Herbacée	Carex pedunculata		1	2,56 %
Herbacée	Dryopteris carthusiana	NI	1	2,56 %
Herbacée	Galium trifidum	FACH	1	2,56 %
Herbacée	Lycopodium annotinum	NI	25	64,1 %
Herbacée	Lycopodium dendroideum		10	25,64 %

¹ Statut hydrique : * = Statut émis par WSP

IDENTIFICATION

Type de milieu : Boisé
 Type de groupement : Terrestre
 Maturité : Mature
 Stade successional : Boisé/Marécage arborescent > Milieu de succession
 Rareté au niveau régional : Commun

DESCRIPTION POLYGONE

Superficie (m²) : 216 000
 Superficie du complexe de milieux humides (m²) :
 Proportion de milieu naturel dans une bande-tampon de 100 m:

HYDROLOGIE

Bande riveraine d'un plan d'eau : Non traversé ou bordé par un cours d'eau
 Lien hydrologique ? : N/A
 Nature du lien : N/A
 Type du lien : N/A
 Position dans le réseau hydrique : N/A
 Présence de dépression humide: 0-25 %

PERTURBATIONS

Végétation perturbée?	Oui	Perturbation Anthropique	
Sols perturbés ?	Non	Coupe partielle	Menaçant peu
Milieu affecté par un barrage de castor ?	Non		

REMARQUES

Aucune remarque

ESVM ET EEE

Espèces floristiques à statut particulier observées dans le polygone

Aucune donnée

Espèces fauniques à statut particulier observées dans le polygone

Aucune donnée

Espèces exotiques envahissantes observées dans le polygone

Aucune donnée

PARCELLES

P-2186-B - Groupement Sapinière à bouleau blanc

Faite par Pascale Boulay le 2021-9-24

Latitude: 49,03170 Longitude: -75,39522

Type de parcelle: Parcelle complète

SYNTHÈSE DE LA PARCELLE

Nb d'espèces dominantes FACH ou OBL (A):	0
Nb d'espèces dominantes NI (B) :	6
Végétation dominée par des hydrophytes (A>B):	Non
Végétation typique des milieux humides:	Non
Présence de sols hydromorphes:	Non
Test d'indicateur hydrologique positif:	Non

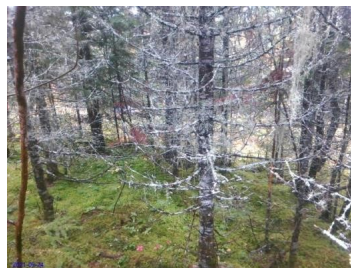

DONNÉES BIOPHYSIQUES

Hauteur d'eau au-dessus du sol:	0 cm	Mouchetures:	Aucun
Profondeur de la nappe (si observée):	Non atteinte	Horizon supérieur (cm):	40 Sable
Pente:	9-15% (douce)	Horizon inférieur (cm):	Non observée
Situation topographique:	mi-pente	Roc (si observé):	
Drainage:	2-Bon	Sol rédoxique (cm):	Sol réductique (cm):
		Sol organique (cm):	5 Fibrique

REMARQUES

Aucune remarque

INDICATEURS HYDROLOGIQUES

Inondé	<input type="checkbox"/>	Écorce érodée	<input type="checkbox"/>
Sol saturé d'eau dans les 30 premiers cm	<input type="checkbox"/>	Racines d'arbres et d'arbustes hors du sol	<input type="checkbox"/>
Lignes de démarcation d'eau (roche, arbres, etc)	<input type="checkbox"/>	Lignes de mousses sur le tronc	<input type="checkbox"/>
Débris ou sédiments apportés par l'eau	<input type="checkbox"/>	Souches hypertrophiées	<input type="checkbox"/>
Odeur du soufre (œuf pourri)	<input type="checkbox"/>	Système racinaire peu profond	<input type="checkbox"/>
Litière noirâtre	<input type="checkbox"/>	Racines adventives	<input type="checkbox"/>
Effet rhizosphère (oxydation autour des racines)	<input type="checkbox"/>	Lenticelles hypertrophiées	<input type="checkbox"/>

RECOUVEREMENTS TOTAUX

Strate	Recouvrement
Arborescente (> 4 m)	70%
Arbustive (< 4 m)	40%
Eau	0%
Herbacée	20%
Muscinale	90%
Sol nu / Litière	10%

RECOUVREMENT PAR STRATE ET ESPÈCES PRINCIPALES

Strate	Nom Latin	Statut hydrique ⁷	Désignation	Recouvrement	
				Absolu	Relatif
Arborescente (> 4 m)	Abies balsamea	NI		60	85,71 %
Arborescente (> 4 m)	Picea mariana	FACH		10	14,29 %
Arbustive (< 4 m)	Abies balsamea	NI		10	21,28 %
Arbustive (< 4 m)	Betula papyrifera	NI		7	14,89 %
Arbustive (< 4 m)	Gaultheria hispida	NI		10	21,28 %

Arbustive (< 4 m)	Vaccinium myrtilloides	NI	20	42,55 %
Herbacée	Clintonia borealis	NI	5	25 %
Herbacée	Cornus canadensis	NI	15	75 %
Muscinale	Mousses		90	100 %
Autre espèce observée	Acer spicatum	NI		
Autre espèce observée	Prunus pensylvanica	NI		

¹ Statut hydrique : * = Statut émis par WSP

IDENTIFICATION

Type de milieu : Boisé
Type de groupement : Terrestre
Maturité : Mature
Stade successional : Boisé/Marécage arborescent > Fin de succession

Rareté au niveau régional : Rare

Détails rareté :

HYDROLOGIE

Bande riveraine d'un plan d'eau : Non traversé ou bordé par un cours d'eau

Lien hydrologique ? : N/A

Nature du lien : N/A

Type du lien : N/A

Position dans le réseau hydrique : N/A

Présence de dépression humide: 0-25 %

PERTURBATIONS

Végétation perturbée? Non

Sols perturbés ? Non

Milieu affecté par un barrage de castor ? Non

REMARQUES

> Troncs et souches

> Remarques générales : Peuplement typiquement plus méridional

ESVM ET EEE

Espèces floristiques à statut particulier observées dans le polygone

Aucune donnée

Espèces fauniques à statut particulier observées dans le polygone

Aucune donnée

Espèces exotiques envahissantes observées dans le polygone

Aucune donnée

DESCRIPTION POLYGONE

Superficie (m²) : 22 000

Superficie du complexe de milieux humides (m²) :

Proportion de milieu naturel dans une bande-tampon de 100 m:

PARCELLES

P-2217 - Groupement Sapinière à bouleau blanc

Faite par François Lambert le 2021-9-20

Latitude: Longitude:

Type de parcelle:

SYNTHÈSE DE LA PARCELLE

Nb d'espèces dominantes FACH ou OBL (A):	<input type="text" value="3"/>
Nb d'espèces dominantes NI (B) :	<input type="text" value="5"/>
Végétation dominée par des hydrophytes (A>B):	<input type="text" value="Non"/>
Végétation typique des milieux humides:	<input type="text" value="Non"/>
Présence de sols hydromorphes:	<input type="text" value="Non"/>
Test d'indicateur hydrologique positif:	<input type="text" value="Non"/>



DONNÉES BIOPHYSIQUES

Hauteur d'eau au-dessus du sol:	<input type="text" value="0 cm"/>	Mouchetures:	<input type="text" value="Aucun"/>	<input type="text"/>
Profondeur de la nappe (si observée):	<input type="text" value="Non atteinte"/>	Horizon supérieur (cm):	<input type="text" value="15"/>	<input type="text" value="Sable"/>
Pente:	<input type="text" value="4-8% (faible)"/>	Horizon inférieur (cm):	<input type="text"/>	<input type="text" value="Non évaluée"/>
Situation topographique:	<input type="text" value="mi-pente"/>	Roc (si observé):	<input type="text"/>	
Drainage:	<input type="text" value="4-Imparfait"/>	Sol rédoxique (cm):	<input type="text"/>	Sol réductique (cm): <input type="text"/>
		Sol organique (cm):	<input type="text" value="15"/>	<input type="text" value="Humique"/>

REMARQUES

Aucune remarque

INDICATEURS HYDROLOGIQUES

Inondé	<input type="text"/>	Écorce érodée	<input type="text"/>
Sol saturé d'eau dans les 30 premiers cm	<input type="text"/>	Racines d'arbres et d'arbustes hors du sol	<input type="text"/>
Lignes de démarcation d'eau (roche, arbres, etc)	<input type="text"/>	Lignes de mousses sur le tronc	<input type="text"/>
Débris ou sédiments apportés par l'eau	<input type="text"/>	Souches hypertrophiées	<input type="text"/>
Odeur du soufre (œuf pourri)	<input type="text"/>	Système racinaire peu profond	<input type="text"/>
Litière noirâtre	<input type="text"/>	Racines adventives	<input type="text"/>
Effet rhizosphère (oxydation autour des racines)	<input type="text"/>	Lenticelles hypertrophiées	<input type="text"/>

RECOUVEREMENTS TOTAUX

Strate	Recouvrement
Arborescente (> 4 m)	60%
Arbustive (< 4 m)	90%
Eau	0%
Herbacée	25%
Muscinale	25%
Sol nu / Litière	75%

RECOUVREMENT PAR STRATE ET ESPÈCES PRINCIPALES

Strate	Nom Latin	Statut hydrique ⁷	Désignation	Recouvrement	
				Absolu	Relatif
Arborescente (> 4 m)	Abies balsamea	NI		20	33,33 %
Arborescente (> 4 m)	Betula papyrifera	NI		25	41,67 %
Arborescente (> 4 m)	Picea mariana	FACH		10	16,67 %
Arborescente (> 4 m)	Prunus pensylvanica	NI		5	8,33 %
Arbustive (< 4 m)	Acer spicatum	NI		5	5,88 %

Arbustive (< 4 m)	Alnus incana subsp. rugosa	FACH	60	70,59 %
Arbustive (< 4 m)	Cornus stolonifera	FACH	5	5,88 %
Arbustive (< 4 m)	Prunus virginiana var. virginiana	NI	10	11,76 %
Arbustive (< 4 m)	Salix discolor	FACH	5	5,88 %
Herbacée	Athyrium filix-femina var. angustum	NI	5	13,89 %
Herbacée	Clintonia borealis	NI	5	13,89 %
Herbacée	Galium trifidum	FACH	1	2,78 %
Herbacée	Lycopodium annotinum	NI	5	13,89 %
Herbacée	Rubus pubescens	FACH	15	41,67 %
Herbacée	Solidago macrophylla	NI	3	8,33 %
Herbacée	Thalictrum pubescens	FACH	2	5,56 %
Muscinale	Mousses		15	60 %
Muscinale	Sphagnum sp.	FACH	10	40 %

¹ Statut hydrique : * = Statut émis par WSP

IDENTIFICATION

Type de milieu :	Boisé
Type de groupement :	Terrestre
Maturité :	Jeune
Stade successional :	Boisé/Marécage arborescent > Début de succession
Rareté au niveau régional	Commun

DESCRIPTION POLYGONE

Superficie (m ²) :	6 000
Superficie du complexe de milieux humides (m ²) :	
Proportion de milieu naturel dans une bande-tampon de 100 m:	

HYDROLOGIE

Bande riveraine d'un plan d'eau :	Non traversé ou bordé par un cours d'eau
Lien hydrologique ? :	N/A
Nature du lien :	N/A
Type du lien :	N/A
Position dans le réseau hydrique :	N/A
Présence de dépression humide:	0-25 %

PERTURBATIONS

Végétation perturbée?	Oui	Perturbation Anthropique	
Sols perturbés ?	Non	Déchets	Menaçant peu
Milieu affecté par un barrage de castor ?	Non	Autre - Anthropique	Menaçant peu
		Sentier de véhicules motorisés	Menaçant peu

REMARQUES

> Remarques générales : Opération de forage non cartographié

ESVM ET EEE

Espèces floristiques à statut particulier observées dans le polygone

Aucune donnée

Espèces fauniques à statut particulier observées dans le polygone

Aucune donnée

Espèces exotiques envahissantes observées dans le polygone

Aucune donnée

PARCELLES

P-42-V01 - Groupement Sapinière à bouleau blanc

Faite par Pascale Boulay le 2021-9-23

Latitude: 49,04150 Longitude: -75,38396

Type de parcelle: Parcelle complète

SYNTHÈSE DE LA PARCELLE

Nb d'espèces dominantes FACH ou OBL (A):	1
Nb d'espèces dominantes NI (B) :	3
Végétation dominée par des hydrophytes (A>B):	Non
Végétation typique des milieux humides:	Non
Présence de sols hydromorphes:	Non
Test d'indicateur hydrologique positif:	Non



DONNÉES BIOPHYSIQUES

Hauteur d'eau au-dessus du sol:	0 cm	Mouchetures:	Aucun
Profondeur de la nappe (si observée):	Non atteinte	Horizon supérieur (cm):	40
Pente:	31-40% (forte)	Horizon inférieur (cm):	Non observée
Situation topographique:	mi-pente	Roc (si observé):	
Drainage:	1-Rapide	Sol rédoxique (cm):	
		Sol réductique (cm):	
		Sol organique (cm):	10
			Fibrique

REMARQUES

Aucune remarque

INDICATEURS HYDROLOGIQUES

Inondé		Écorce érodée	
Sol saturé d'eau dans les 30 premiers cm		Racines d'arbres et d'arbustes hors du sol	
Lignes de démarcation d'eau (roche, arbres, etc)		Lignes de mousses sur le tronc	
Débris ou sédiments apportés par l'eau		Souches hypertrophiées	
Odeur du soufre (œuf pourri)		Système racinaire peu profond	
Litière noirâtre		Racines adventives	
Effet rhizosphère (oxydation autour des racines)		Lenticelles hypertrophiées	

RECOUVREMENTS TOTAUX

Strate	Recouvrement
Arborescente (> 4 m)	60%
Arbustive (< 4 m)	30%
Eau	0%
Herbacée	0%
Muscinale	40%
Sol nu / Litière	60%

RECOUVREMENT PAR STRATE ET ESPÈCES PRINCIPALES

Strate	Nom Latin	Statut hydrique ⁷	Désignation	Recouvrement	
				Absolu	Relatif
Arborescente (> 4 m)	Abies balsamea	NI		30	60 %
Arborescente (> 4 m)	Betula papyrifera	NI		20	40 %
Arbustive (< 4 m)	Alnus incana subsp. rugosa	FACH		10	12,99 %
Arbustive (< 4 m)	Kalmia angustifolia	NI		10	12,99 %
Arbustive (< 4 m)	Picea mariana	FACH		15	19,48 %

Arbustive (< 4 m)	Prunus pensylvanica	NI	7	9,09 %
Arbustive (< 4 m)	Sorbus americana	NI	10	12,99 %
Arbustive (< 4 m)	Vaccinium myrtilloides	NI	25	32,47 %
Muscinale	Lichens		5	12,5 %
Muscinale	Mousses		35	87,5 %

¹ Statut hydrique : * = Statut émis par WSP

Sapinière à bouleaux blanc

P-31

Fait par Laurie St-Onge le 2021-9-22

IDENTIFICATION

Type de milieu : Boisé
 Type de groupement : Terrestre
 Maturité : Mature
 Stade successional : Boisé/Marécage arborescent > Fin de succession
 Rareté au niveau régional Occasionnel

DESCRIPTION POLYGONE

Superficie (m²) : 13 000
 Superficie du complexe de milieux humides (m²) :
 Proportion de milieu naturel dans une bande-tampon de 100 m:

HYDROLOGIE

Bande riveraine d'un plan d'eau : Traversé ou bordé par un cours d'eau
 Lien hydrologique ? : N/A
 Nature du lien : N/A
 Type du lien : N/A
 Position dans le réseau hydrique : N/A
 Présence de dépression humide: 0-25 %

PERTURBATIONS

Végétation perturbée? Non
 Sols perturbés ? Non
 Milieu affecté par un barrage de castor ? Non

REMARQUES

> Remarques générales : VOIR NDT

ESVM ET EEE

Espèces floristiques à statut particulier observées dans le polygone

Aucune donnée

Espèces fauniques à statut particulier observées dans le polygone

Aucune donnée

Espèces exotiques envahissantes observées dans le polygone

Aucune donnée

PARCELLES

P-31 - Groupement Sapinière à bouleaux blanc

Faite par Laurie St-Onge le 2021-9-22

Latitude: 49,04409 Longitude: -75,39338

Type de parcelle: Parcelle complète

SYNTHÈSE DE LA PARCELLE

Nb d'espèces dominantes FACH ou OBL (A):	0
Nb d'espèces dominantes NI (B) :	5
Végétation dominée par des hydrophytes (A>B):	Non
Végétation typique des milieux humides:	Non
Présence de sols hydromorphes:	Non
Test d'indicateur hydrologique positif:	Non



DONNÉES BIOPHYSIQUES

Hauteur d'eau au-dessus du sol:	0 cm	Mouchetures:	Aucun
Profondeur de la nappe (si observée):	Non atteinte	Horizon supérieur (cm):	25 Enrichi de MO (Ao)
Pente:	16-30% (modéré)	Horizon inférieur (cm):	Non évaluée
Situation topographique:	Dépression	Roc (si observé):	30
Drainage:	2-Bon	Sol rédoxique (cm):	Sol réductique (cm):
		Sol organique (cm):	5 Fibrique

REMARQUES

Aucune remarque

INDICATEURS HYDROLOGIQUES

Inondé	<input type="checkbox"/>	Écorce érodée	<input type="checkbox"/>
Sol saturé d'eau dans les 30 premiers cm	<input type="checkbox"/>	Racines d'arbres et d'arbustes hors du sol	<input type="checkbox"/>
Lignes de démarcation d'eau (roche, arbres, etc)	<input type="checkbox"/>	Lignes de mousses sur le tronc	<input type="checkbox"/>
Débris ou sédiments apportés par l'eau	<input type="checkbox"/>	Souches hypertrophiées	<input type="checkbox"/>
Odeur du soufre (œuf pourri)	<input type="checkbox"/>	Système racinaire peu profond	<input type="checkbox"/>
Litière noirâtre	<input type="checkbox"/>	Racines adventives	<input type="checkbox"/>
Effet rhizosphère (oxydation autour des racines)	<input type="checkbox"/>	Lenticelles hypertrophiées	<input type="checkbox"/>

RECOUVREMENTS TOTAUX

Strate	Recouvrement
Arborescente (> 4 m)	70%
Arbustive (< 4 m)	40%
Herbacée	10%
Muscinale	60%
Sol nu / Litière	50%

RECOUVREMENT PAR STRATE ET ESPÈCES PRINCIPALES

Strate	Nom Latin	Statut hydrique ¹	Désignation	Recouvrement	
				Absolu	Relatif
Arborescente (> 4 m)	Abies balsamea	NI		40	57,14 %
Arborescente (> 4 m)	Betula papyrifera	NI		25	35,71 %
Arborescente (> 4 m)	Picea mariana	FACH		5	7,14 %
Arbustive (< 4 m)	Abies balsamea	NI		25	62,5 %
Arbustive (< 4 m)	Alnus incana subsp. rugosa	FACH		5	12,5 %
Arbustive (< 4 m)	Betula papyrifera	NI		10	25 %

Herbacée	<i>Lycopodium clavatum</i>	NI	5	100 %
Muscinale			60	100 %

¹ Statut hydrique : * = Statut émis par WSP

Parcelles de validation

P-31-V01 (PE3.0490)

Faite par Laurie St-Onge le 2021-9-2

Latitude: 49,04302

Longitude: -75,39303

Type de parcelle: Parcelle de validation

Parcelle associée: P-31



Tourbière boisée minérotrophe

P-2190

Fait par Pascale Boulay le 2021-9-24

IDENTIFICATION

Type de milieu :	Prairie/herbaçaie
Type de groupement :	Terrestre
Maturité :	Tourbière
Stade successional :	Tourbière
Rareté au niveau régional :	Commun

DESCRIPTION POLYGONE

Superficie (m ²) :	225 000
Superficie du complexe de milieux humides (m ²) :	
Proportion de milieu naturel dans une bande-tampon de 100 m :	

HYDROLOGIE

Bande riveraine d'un plan d'eau :	Traversé ou bordé par un cours d'eau
Lien hydrologique ? :	N/A
Nature du lien :	N/A
Type du lien :	N/A
Position dans le réseau hydrique :	N/A
Présence de dépression humide :	51-75 %

PERTURBATIONS

Végétation perturbée ?	Non
Sols perturbés ?	Non
Milieu affecté par un barrage de castor ?	Non

REMARQUES

Aucune remarque

ESVM ET EEE**Espèces floristiques à statut particulier observées dans le polygone**

Aucune donnée

Espèces fauniques à statut particulier observées dans le polygone

Aucune donnée

Espèces exotiques envahissantes observées dans le polygone

Aucune donnée

PARCELLES

P-2190 - Groupement Tourbière boisée minérotrophe

Faite par Pascale Boulay le 2021-9-24

Latitude: Longitude:

Type de parcelle:

SYNTHÈSE DE LA PARCELLE

Nb d'espèces dominantes FACH ou OBL (A):	<input type="text" value="5"/>
Nb d'espèces dominantes NI (B) :	<input type="text" value="1"/>
Végétation dominée par des hydrophytes (A>B):	<input type="text" value="Oui"/>
Végétation typique des milieux humides:	<input type="text" value="Oui"/>
Présence de sols hydromorphes:	<input type="text" value="Oui"/>
Test d'indicateur hydrologique positif:	<input type="text" value="Oui"/>



DONNÉES BIOPHYSIQUES

Hauteur d'eau au-dessus du sol:	<input type="text" value="0 cm"/>	Mouchetures:	<input type="text" value="Aucun"/>	<input type="text"/>
Profondeur de la nappe (si observée):	<input type="text" value=">30 cm"/>	Horizon supérieur (cm):	<input type="text"/>	<input type="text" value="Non observée"/>
Pente:	<input type="text" value="0-3% (nulle)"/>	Horizon inférieur (cm):	<input type="text"/>	<input type="text" value="Non observée"/>
Situation topographique:	<input type="text" value="Terrain plat"/>	Roc (si observé):	<input type="text"/>	
Drainage:	<input type="text" value="5-Mauvais"/>	Sol rédoxique (cm):	<input type="text"/>	Sol réductique (cm): <input type="text"/>
		Sol organique (cm):	<input type="text" value="50"/>	<input type="text" value="Fibrique"/>

REMARQUES

Aucune remarque

INDICATEURS HYDROLOGIQUES

Inondé	<input type="text"/>	Écorce érodée	<input type="text"/>
Sol saturé d'eau dans les 30 premiers cm	<input type="text"/>	Racines d'arbres et d'arbustes hors du sol	<input type="text"/>
Lignes de démarcation d'eau (roche, arbres, etc)	<input type="text"/>	Lignes de mousses sur le tronc	<input type="text"/>
Débris ou sédiments apportés par l'eau	<input type="text"/>	Souches hypertrophiées	<input type="text"/>
Odeur du soufre (œuf pourri)	<input type="text" value="X"/>	Système racinaire peu profond	<input type="text"/>
Litière noirâtre	<input type="text"/>	Racines adventives	<input type="text"/>
Effet rhizosphère (oxydation autour des racines)	<input type="text"/>	Lenticelles hypertrophiées	<input type="text"/>

RECOUVEREMENTS TOTAUX

Strate	Recouvrement
Arborescente (> 4 m)	25%
Arbustive (< 4 m)	90%
Eau	0%
Herbacée	15%
Muscinale	100%
Sol nu / Litière	0%

RECOUVREMENT PAR STRATE ET ESPÈCES PRINCIPALES

Strate	Nom Latin	Statut hydrique ⁷	Désignation	Recouvrement	
				Absolu	Relatif
Arborescente (> 4 m)	Picea mariana	FACH		25	100 %
Arbustive (< 4 m)	Chamaedaphne calyculata	OBL		50	45,45 %
Arbustive (< 4 m)	Kalmia angustifolia	NI		10	9,09 %
Arbustive (< 4 m)	Picea mariana	FACH		30	27,27 %
Arbustive (< 4 m)	Rhododendron groenlandicum	OBL		20	18,18 %

Herbacée	Gaultheria hispidula	NI	10	62,5 %
Herbacée	Maianthemum trifolium	OBL	1	6,25 %
Herbacée	Rubus chamaemorus	FACH	5	31,25 %
Muscinale	Mousses		15	15 %
Muscinale	Sphagnum sp.	FACH	85	85 %

¹ Statut hydrique : * = Statut émis par WSP

Projet : Projet minier Windfall - EIE

151-11330-26

15 décembre 2017

TABLEAU SOMMAIRE

Nb polygones (projet) :	56	Sup. totale des polygones en ha	735.4
Nb parcelles (projet) :	88		
Nb groupements :	11		

Bétulaie

01-Bétulaie (Poly6.0029) Sup. (ha) : 38.546

Parcelle : P-03 (PE6.0027)

Parcelle : P-09 (PE6.0030)

02-Bétulaie (Poly6.0037) Sup. (ha) : 5.175

Parcelle : P-39 (PE6.0039)

03-Bétulaie (Poly6.0035) Sup. (ha) : 5.584

Parcelle : P-41 (PE6.0036)

04-Bétulaie (Poly1.0020) Sup. (ha) : 3.401

Parcelle : P-76 (PE1.0026)

Marécage arbustif

01-Marécage arbustif (Poly4.0002) Sup. (ha) : 0.414

Parcelle : P-07 (PE4.0002)

02-Marécage arbustif (Poly1.0004) Sup. (ha) : 0.252

Parcelle : P-10 (PE1.0005)

03-Marécage arbustif (Poly2.0005) Sup. (ha) : 0.694

Parcelle : P-20 (PE2.0006)

Pessière noire à mousses	
01-Pessière noire à mousses (Poly3.0006)	Sup. (ha) : 2.714
<i>Parcelle : P-15 (PE3.0008)</i>	
02-Pessière noire à mousses (Poly3.0007)	Sup. (ha) : 8.216
<i>Parcelle : P-19 (PE3.0009)</i>	
<i>Parcelle : P-21 (PE2.0005)</i>	
03-Pessière noire à mousses (Poly1.0012)	Sup. (ha) : 50.273
<i>Parcelle : P-27 (PE3.0010)</i>	
<i>Parcelle Validation: P-27-V1 (PE3.0011)</i>	
<i>Parcelle : P-28 (PE4.0007)</i>	
<i>Parcelle : P-31 (PE1.0020)</i>	
<i>Parcelle : P-34 (PE3.0012)</i>	
<i>Parcelle : P-35 (PE1.0017)</i>	
<i>Parcelle Validation: P-35-V1 (PE1.0019)</i>	
<i>Parcelle : P-36 (PE1.0016)</i>	
<i>Parcelle : P-40 (PE6.0035)</i>	
<i>Parcelle : P-45 (PE3.0014)</i>	
04-Pessière noire à mousses (Poly1.0015)	Sup. (ha) : 30.022
<i>Parcelle : P-49 (PE1.0018)</i>	
<i>Parcelle : P-68 (PE6.0038)</i>	
<i>Parcelle : P-70 (PE4.0013)</i>	
05-Pessière noire à mousses (Poly2.0008)	Sup. (ha) : 15.628
<i>Parcelle : P-51 (PE2.0010)</i>	
<i>Parcelle : P-58 (PE4.0011)</i>	
06-Pessière noire à mousses (Poly5.0017)	Sup. (ha) : 5.373
<i>Parcelle : P-64 (PE3.0016)</i>	
07-Pessière noire à mousses (Poly3.0016)	Sup. (ha) : 23.178

Parcelle : P-75 (PE3.0018)

08-Pessière noire à mousses (Poly4.0014)

Sup. (ha) : 3.849

Parcelle : P-77 (PE4.0016)

Pessière noire à sphaigne

01-Pessière noire à sphaigne (Poly6.0024)

Sup. (ha) : 10.720

Parcelle : P-06 (PE6.0025)

02-Pessière noire à sphaigne (Poly1.0006)

Sup. (ha) : 0.282

Parcelle : P-17 (PE1.0008)

03-Pessière noire à sphaigne (Poly1.0009)

Sup. (ha) : 1.834

Parcelle : P-25 (PE1.0011)

04-Pessière noire à sphaigne (Poly3.0002)

Sup. (ha) : 2.382

Parcelle : P-55 (PE3.0002)

Pinède grise

01-Pinède grise (Poly6.0027)

Sup. (ha) : 13.341

Parcelle : P-04 (PE6.0028)

Régénération arbustaie conifère

01-Régénération arbustaie conifère (Poly3.0004)

Sup. (ha) : 10.605

Parcelle : P-02 (PE3.0006)

02-Régénération arbustaie conifère (Poly1.0005)

Sup. (ha) : 47.940

Parcelle : P-11 (PE6.0026)

Parcelle : P-12 (PE1.0006)

Parcelle Validation: P-12-V1 (PE1.0007)

03-Régénération arbustaie conifère (Poly2.0003)

Sup. (ha) : 8.939

Parcelle : P-16 (PE2.0004)

04-Régénération arbustaie conifère (Poly1.0007)

Sup. (ha) : 36.630

Parcelle : P-22 (PE1.0009)

Parcelle : P-24 (PE4.0006)

Parcelle Validation: P-24-V1 (PE1.0012)

05-Régénération arbustaie conifère (Poly1.0011)

Sup. (ha) : 27.804

Parcelle : P-29 (PE1.0014)

Parcelle Validation: P-29-V1 (PE1.0015)

06-Régénération arbustaie conifère (Poly6.0031)

Sup. (ha) : 24.935

Parcelle : P-33 (PE6.0031)

07-Régénération arbustaie conifère (Poly3.0001)

Sup. (ha) : 39.379

Parcelle : P-47 (PE4.0010)

Parcelle : P-50 (PE4.0012)

Parcelle : P-53 (PE3.0001)

08-Régénération arbustaie conifère (Poly2.0007)

Sup. (ha) : 48.748

Parcelle : P-42 (PE2.0008)

Parcelle : P-52 (PE2.0009)

09-Régénération arbustaie conifère (Poly2.0009)

Sup. (ha) : 76.106

Parcelle : P-65 (PE2.0011)

Parcelle : P-71 (PE6.0042)

10-Régénération arbustaie conifère (Poly1.0019)

Sup. (ha) : 30.600

Parcelle : P-66 (PE6.0037)

Parcelle : P-67 (PE1.0025)

11-Régénération arbustaie conifère (Poly4.0013)

Sup. (ha) : 44.827

Parcelle : P-72 (PE2.0012)

Parcelle : P-74 (PE4.0014)

Parcelle Validation: P-74-V1 (PE4.0015)

Parcelle Validation: P-74-V2 (PE4.0017)

12-Régénération arbustaie conifère (Poly2.0012)

Sup. (ha) : 14.156

Parcelle : P-78 (PE2.0014)

Régénération arbustaie mixte

01-Régénération arbustaie mixte (Poly1.0010)

Sup. (ha) : 7.095

Parcelle : P-26 (PE1.0013)

02-Régénération arbustive mixte (Poly6.0030)

Sup. (ha) : 38.631

Parcelle : P-30 (PE6.0033)

Tourbière minérotrophe ouverte

01-Tourbière minérotrophe ouverte (Poly6.0023)

Sup. (ha) : 14.393

Parcelle : P-05 (PE6.0023)

Parcelle Validation: P-05-V1 (PE6.0024)

02-Tourbière minérotrophe ouverte (Poly6.0028)

Sup. (ha) : 1.135

Parcelle : P-08 (PE6.0029)

03-Tourbière minérotrophe ouverte (Poly6.0032)

Sup. (ha) : 4.575

Parcelle : P-32 (PE6.0032)

04-Tourbière minérotrophe ouverte (Poly2.0006)

Sup. (ha) : 0.303

Parcelle : P-37 (PE2.0007)

05-Tourbière minérotrophe ouverte (Poly4.0007)

Sup. (ha) : 0.443

Parcelle : P-38 (PE4.0008)

06-Tourbière minérotrophe ouverte (Poly3.0010)

Sup. (ha) : 0.045

Parcelle : P-44 (PE3.0013)

07-Tourbière minérotrophe ouverte (Poly3.0012)

Sup. (ha) : 0.068

Parcelle : P-46 (PE3.0015)

08-Tourbière minérotrophe ouverte (Poly3.0003)

Sup. (ha) : 0.184

Parcelle : P-54 (PE3.0004)

09-Tourbière minérotrophe ouverte (Poly1.0003)

Sup. (ha) : 0.315

Parcelle : P-57 (PE1.0004)

10-Tourbière minérotrophe ouverte (Poly6.0038)

Sup. (ha) : 1.709

Parcelle : P-69 (PE6.0040)

Parcelle Validation: P-69-V1 (PE6.0041)

Tourbière ombrotrophe arbustive

01-Tourbière ombrotrophe arbustive (Poly2.0002)

Sup. (ha) : 7.865

Parcelle : P-14 (PE2.0002)

Tourbière ombrotrophe boisée

01-Tourbière ombrotrophe boisée (Poly3.0005)

Sup. (ha) : 1.558

Parcelle : P-01 (PE3.0007)

02-Tourbière ombrotrophe boisée (Poly4.0003)

Sup. (ha) : 1.776

Parcelle : P-13 (PE4.0004)

03-Tourbière ombrotrophe boisée (Poly3.0015)

Sup. (ha) : 3.064

Parcelle : P-61 (PE3.0017)

Tourbière ombrotrophe ouverte

01-Tourbière ombrotrophe ouverte (Poly4.0004)

Sup. (ha) : 5.808

Parcelle : P-18 (PE4.0005)

Parcelle : P-23 (PE1.0010)

02-Tourbière ombrotrophe ouverte (Poly6.0033)

Sup. (ha) : 5.379

Parcelle : P-43 (PE6.0034)

03-Tourbière ombrotrophe ouverte (Poly4.0008)

Sup. (ha) : 1.819

Parcelle : P-48 (PE4.0009)

04-Tourbière ombrotrophe ouverte (Poly1.0001)

Sup. (ha) : 4.125

Parcelle : P-56 (PE1.0003)

Parcelle : P-60 (PE1.0002)

05-Tourbière ombrotrophe ouverte (Poly1.0016)

Sup. (ha) : 0.468

Parcelle : P-59 (PE1.0021)

Parcelle Validation: P-59-V1 (PE1.0022)

06-Tourbière ombrotrophe ouverte (Poly1.0018)

Sup. (ha) : 0.219

Parcelle : P-62 (PE1.0024)

07-Tourbière ombrotrophe ouverte (Poly1.0017)

Sup. (ha) : 0.360

Parcelle : P-63 (PE1.0023)

08-Tourbière ombrotrophe ouverte (Poly2.0011)

Sup. (ha) : 1.541



Parcelle : P-73 (PE2.0013)

Bétulaie

01-Bétulaie (Poly6.0029)

Fait par Martine Gauthier le 2016-8-10

IDENTIFICATION

Type de milieu :	Boisé
Type de groupement :	Terrestre
Maturité :	Intermédiaire
Stade successional :	Boisé/Marécage arborescent > Milieu de succession
Rareté au niveau régional	Commun

DESCRIPTION POLYGONE

Superficie (m ²) :	385 462
Superficie du complexe de milieux humides (m ²) :	
Proportion de milieu naturel dans une bande-tampon de 100 m :	90-100 %

HYDROLOGIE

Bande riveraine d'un plan d'eau :	Traversé ou bordé par un cours d'eau
Lien hydrologique ? :	N/A
Nature du lien :	N/A
Type du lien :	N/A
Position dans le réseau hydrique	N/A
Présence de dépression humide:	0-25 %

PERTURBATIONS

Végétation perturbée?	Non
Sols perturbés ?	Non
Milieu affecté par un barrage de castor ?	Non

REMARQUES

Aucune remarque

ESVM ET EEE

Espèces floristiques à statut particulier observées dans le polygone

Aucune donnée

Espèces fauniques à statut particulier observées dans le polygone

Aucune donnée

Espèces exotiques envahissantes observées dans le polygone

Aucune donnée

PARCELLES

**P-03 (PE6.0027) - Groupement
Bétulaie**

Fait par Martine Gauthier le 2016-8-10

Latitude: Longitude: Type de parcelle:

SYNTHÈSE DE LA PARCELL

Nb d'espèces dominantes FACH ou OBL (A):	1
Nb d'espèces dominantes NI (B) :	4
Végétation dominée par des hydrophytes (A>B):	Non
Végétation typique des milieux humides:	Non
Présence de sols hydromorphes:	Non
Test d'indicateur hydrologique positif:	Non

DONNÉES BIOPHYSIQUES

Hauteur d'eau au-dessus du sol:	0 cm	Mouchetures marquées dans les 30 premiers cm:	Non
Profondeur de la nappe (si observée):	non-atteinte		
Pente:	16-30% (modéré)	Horizon supérieur (cm)	3
			Matière organique décomposée
Situation topographique:	Valloneux	Horizon inférieur (cm):	27
Drainage:	Mésique	Roc (si observé):	
			Sableuse

REMARQUES

Aucune remarque

INDICATEURS HYDROLOGIQUES

Inondé	<input type="checkbox"/>	Écorce érodée	<input type="checkbox"/>
Sol saturé d'eau dans les 30 premiers cm	<input type="checkbox"/>	Racines d'arbres et d'arbustes hors du sol	<input type="checkbox"/>
Lignes de démarcation d'eau (roche, arbres, etc)	<input type="checkbox"/>	Lignes de mousses sur le tronc	<input type="checkbox"/>
Débris ou sédiments apportés par l'eau	<input type="checkbox"/>	Souches hypertrophiées	<input type="checkbox"/>
Odeur du soufre (œuf pourri)	<input type="checkbox"/>	Système racinaire peu profond	<input type="checkbox"/>
Litière noirâtre	<input type="checkbox"/>	Racines adventives	<input type="checkbox"/>
Effet rhizosphère (oxydation autour des racines)	<input type="checkbox"/>	Lenticelles hypertrophiées	<input type="checkbox"/>

RECOUUREMENTS TOTAUX

Strate	Recouvrement
Arborescente (> 4 m)	55%
Arbustive (< 4 m)	25%
Herbacée	30%
Muscinale	40%
Eau	0%

RECOUVREMENT PAR STRATE ET ESPÈCES PRINCIPALES

Strate	Nom Latin	Statut hydrique	Désignation	Recouvrement	
				Absolu	Relatif
Arborescente (> 4 m)	Betula papyrifera	NI		30	57.7 %
Arborescente (> 4 m)	Picea mariana	FACH		2	3.8 %
Arborescente (> 4 m)	Pinus banksiana	NI		5	9.6 %
Arborescente (> 4 m)	Populus balsamifera	FACH		15	28.8 %
Arbustive (< 4 m)	Corylus cornuta subsp. cornuta	NI		5	19.2 %
Arbustive (< 4 m)	Prunus pensylvanica	NI		15	57.7 %
Arbustive (< 4 m)	Rhododendron groenlandicum	OBL		3	11.5 %
Arbustive (< 4 m)	Vaccinium angustifolium	NI		3	11.5 %
Herbacée	Aralia nudicaulis	NI		3	10.7 %

Herbacée	Clintonia borealis	NI	3	10.7 %
Herbacée	Coptis trifolia	NI	5	17.9 %
Herbacée	Cornus canadensis	NI	10	35.7 %
Herbacée	Maianthemum canadense subsp. canadense	NI	2	7.1 %
Herbacée	Medeola virginiana	NI	3	10.7 %
Herbacée	Ribes sp.	-	2	7.1 %

P-09 (PE6.0030) - Groupement Bétulaie

Faite par Martine Gauthier le 2016-8-10

Latitude: Longitude:

Type de parcelle:

SYNTHÈSE DE LA PARCELL

Nb d'espèces dominantes FACH ou OBL (A):	1
Nb d'espèces dominantes NI (B) :	4
Végétation dominée par des hydrophytes (A>B):	Non
Végétation typique des milieux humides:	Non
Présence de sols hydromorphes:	Non
Test d'indicateur hydrologique positif:	Non

DONNÉES BIOPHYSIQUES

Hauteur d'eau au-dessus du sol:	<input type="text" value="0 cm"/>	Mouchetures marquées dans les 30 premiers cm:	<input type="text" value="Non"/>
Profondeur de la nappe (si observée):	<input type="text" value="non-atteinte"/>		
Pente:	<input type="text" value="16-30% (modéré)"/>	Horizon supérieur (cm):	<input type="text" value="10"/> Matière organique décomposée
Situation topographique:	<input type="text" value="Valloneux"/>	Horizon inférieur (cm):	<input type="text" value="20"/> Sableuse
Drainage:	<input type="text" value="Mésique"/>	Roc (si observé):	<input type="text"/>

REMARQUES

Aucune remarque

INDICATEURS HYDROLOGIQUES

Inondé	<input type="text"/>	Écorce érodée	<input type="text"/>
Sol saturé d'eau dans les 30 premiers cm	<input type="text"/>	Racines d'arbres et d'arbustes hors du sol	<input type="text"/>
Lignes de démarcation d'eau (roche, arbres, etc)	<input type="text"/>	Lignes de mousses sur le tronc	<input type="text"/>
Débris ou sédiments apportés par l'eau	<input type="text"/>	Souches hypertrophiées	<input type="text"/>
Odeur du soufre (œuf pourri)	<input type="text"/>	Système racinaire peu profond	<input type="text"/>
Litière noirâtre	<input type="text"/>	Racines adventives	<input type="text"/>
Effet rhizosphère (oxydation autour des racines)	<input type="text"/>	Lenticelles hypertrophiées	<input type="text"/>

RECOUUREMENTS TOTAUX

Strate	Recouvrement
Arborescente (> 4 m)	55%
Arbustive (< 4 m)	25%
Herbacée	30%
Muscinale	40%
Eau	0%

RECOUUREMENT PAR STRATE ET ESPÈCES PRINCIPALES

Strate	Nom Latin	Statut hydrique	Désignation	Recouvrement	
				Absolu	Relatif
Arborescente (> 4 m)	Betula papyrifera	NI		10	23.8 %
Arborescente (> 4 m)	Picea mariana	FACH		2	4.8 %
Arborescente (> 4 m)	Pinus banksiana	NI		5	11.9 %
Arborescente (> 4 m)	Populus balsamifera	FACH		25	59.5 %

Arbustive (< 4 m)	<i>Corylus cornuta</i> subsp. <i>cornuta</i>	NI	5	19.2 %
Arbustive (< 4 m)	<i>Prunus pensylvanica</i>	NI	15	57.7 %
Arbustive (< 4 m)	<i>Rhododendron groenlandicum</i>	OBL	3	11.5 %
Arbustive (< 4 m)	<i>Vaccinium angustifolium</i>	NI	3	11.5 %
Herbacée	<i>Aralia nudicalis</i>		3	5.5 %
Herbacée	<i>Clintonia borealis</i>	NI	3	5.5 %
Herbacée	<i>Coptis trifolia</i>	NI	5	9.1 %
Herbacée	<i>Cornus canadensis</i>	NI	10	18.2 %
Herbacée	<i>dendrolycopodium obscurum</i>	NI	5	9.1 %
Herbacée	<i>Lycopodium lucidulum</i>	FACH	2	3.6 %
Herbacée	<i>Maianthemum canadense</i> subsp. <i>canadense</i>	NI	2	3.6 %
Herbacée	<i>Medeola virginiana</i>	NI	3	5.5 %
Herbacée	<i>Pteridium aquilinum</i> var. <i>latiusculum</i>	NI	20	36.4 %
Herbacée	<i>Ribes</i> sp.	-	2	3.6 %
Autre espèce observée	<i>Melampyrum lineare</i>	NI	0	0 %

02-Bétulaie (Poly6.0037)

Fait par Martine Gauthier le 2016-8-11

IDENTIFICATION

Type de milieu : Boisé
 Type de groupement : Terrestre
 Maturité : Jeune
 Stade successional : Boisé/Marécage arborescent > Début de succession
 Rareté au niveau régional : Commun

DESCRIPTION POLYGONE

Superficie (m²) : 51 751
 Superficie du complexe de milieux humides (m²) :
 Proportion de milieu naturel dans une bande-tampon de 100 m : 60-80 %

HYDROLOGIE

Bande riveraine d'un plan d'eau : Non traversé ou bordé par un cours d'eau
 Lien hydrologique ? : N/A
 Nature du lien : N/A
 Type du lien : N/A
 Position dans le réseau hydrique : N/A
 Présence de dépression humide : 0-25 %

PERTURBATIONS

Végétation perturbée? Non
 Sols perturbés ? Non
 Milieu affecté par un barrage de castor ? Non

REMARQUES

Aucune remarque

ESVM ET EEE

Espèces floristiques à statut particulier observées dans le polygone

Aucune donnée

Espèces fauniques à statut particulier observées dans le polygone

Aucune donnée

Espèces exotiques envahissantes observées dans le polygone

Aucune donnée

PARCELLES

P-39 (PE6.0039) - Groupement Bétulaie

Faite par Martine Gauthier le 2016-8-11

Latitude: Longitude:

Type de parcelle:

SYNTHÈSE DE LA PARCELL

Nb d'espèces dominantes FACH ou OBL (A):	1
Nb d'espèces dominantes NI (B) :	4
Végétation dominée par des hydrophytes (A>B):	Non
Végétation typique des milieux humides:	Non
Présence de sols hydromorphes:	Non
Test d'indicateur hydrologique positif:	Non

DONNÉES BIOPHYSIQUES

Hauteur d'eau au-dessus du sol:	0 cm	Mouchetures marquées dans les 30 premiers cm:	Non
Profondeur de la nappe (si observée):	non-atteinte		
Pente:	0-3% (nulle)	Horizon supérieur (cm)	5
			Matière organique décomposée
Situation topographique:	Terrain plat	Horizon inférieur (cm):	Non observé
Drainage:	Mésique	Roc (si observé):	5

REMARQUES

Aucune remarque

INDICATEURS HYDROLOGIQUES

Inondé	<input type="checkbox"/>	Écorce érodée	<input type="checkbox"/>
Sol saturé d'eau dans les 30 premiers cm	<input type="checkbox"/>	Racines d'arbres et d'arbustes hors du sol	<input type="checkbox"/>
Lignes de démarcation d'eau (roche, arbres, etc)	<input type="checkbox"/>	Lignes de mousses sur le tronc	<input type="checkbox"/>
Débris ou sédiments apportés par l'eau	<input type="checkbox"/>	Souches hypertrophiées	<input type="checkbox"/>
Odeur du soufre (œuf pourri)	<input type="checkbox"/>	Système racinaire peu profond	<input type="checkbox"/>
Litière noirâtre	<input type="checkbox"/>	Racines adventives	<input type="checkbox"/>
Effet rhizosphère (oxydation autour des racines)	<input type="checkbox"/>	Lenticelles hypertrophiées	<input type="checkbox"/>

RECOUVREMENTS TOTAUX

Strate	Recouvrement
Arborescente (> 4 m)	25%
Arbustive (< 4 m)	60%
Herbacée	5%
Muscinale	20%
Eau	0%

RECOUVREMENT PAR STRATE ET ESPÈCES PRINCIPALES

Strate	Nom Latin	Statut hydrique	Désignation	Recouvrement	
				Absolu	Relatif
Arborescente (> 4 m)	Betula papyrifera	NI		10	40 %
Arborescente (> 4 m)	Picea mariana	FACH		5	20 %
Arborescente (> 4 m)	Pinus banksiana	NI		10	40 %
Arbustive (< 4 m)	Alnus incana subsp. rugosa	FACH		10	7.4 %
Arbustive (< 4 m)	Gaultheria hispidula	NI		5	3.7 %
Arbustive (< 4 m)	Kalmia angustifolia	NI		40	29.6 %
Arbustive (< 4 m)	Larix laricina	FACH		5	3.7 %
Arbustive (< 4 m)	Picea mariana	FACH		25	18.5 %
Arbustive (< 4 m)	Rhododendron groenlandicum	OBL		5	3.7 %

Arbustive (< 4 m)	Salix sp.	-	5	3.7 %
Arbustive (< 4 m)	Vaccinium angustifolium	NI	40	29.6 %
Herbacée	Cornus canadensis	NI	2	100 %
Autre espèce observée	Prunus pensylvanica	NI	0	0 %

03-Bétulaie (Poly6.0035)

Fait par Nicolas Chapotard le 2016-8-11

IDENTIFICATION

Type de milieu : Boisé
 Type de groupement : Terrestre
 Maturité : Jeune
 Stade successional : Boisé/Marécage arborescent > Milieu de succession
 Rareté au niveau régional : Commun

DESCRIPTION POLYGONE

Superficie (m²) : 55 845
 Superficie du complexe de milieux humides (m²) :
 Proportion de milieu naturel dans une bande-tampon de 100 m : 90-100 %

HYDROLOGIE

Bande riveraine d'un plan d'eau : Non traversé ou bordé par un cours d'eau
 Lien hydrologique ? : N/A
 Nature du lien : N/A
 Type du lien : N/A
 Position dans le réseau hydrique : N/A
 Présence de dépression humide : 0-25 %

PERTURBATIONS

Végétation perturbée? Non
 Sols perturbés ? Non
 Milieu affecté par un barrage de castor ? Non

REMARQUES

Aucune remarque

ESVM ET EEE

Espèces floristiques à statut particulier observées dans le polygone

Aucune donnée

Espèces fauniques à statut particulier observées dans le polygone

Aucune donnée

Espèces exotiques envahissantes observées dans le polygone

Aucune donnée

PARCELLES

P-41 (PE6.0036) - Groupement Bétulaie

Faite par Nicolas Chapotard le 2016-8-11

Latitude: Longitude:

Type de parcelle:

SYNTHÈSE DE LA PARCELL

Nb d'espèces dominantes FACH ou OBL (A):	2
Nb d'espèces dominantes NI (B) :	5
Végétation dominée par des hydrophytes (A>B):	Non
Végétation typique des milieux humides:	Non
Présence de sols hydromorphes:	Non
Test d'indicateur hydrologique positif:	Non



DONNÉES BIOPHYSIQUES

Hauteur d'eau au-dessus du sol:	0 cm	Mouchetures marquées dans les 30 premiers cm:	Non
Profondeur de la nappe (si observée):	non-atteinte		
Pente:	0-3% (nulle)	Horizon supérieur (cm):	10
			Matière organique décomposée
Situation topographique:	Valloneux	Horizon inférieur (cm):	20
			Sableuse
Drainage:	Mésique	Roc (si observé):	

REMARQUES

Aucune remarque

INDICATEURS HYDROLOGIQUES

Inondé	<input type="checkbox"/>	Écorce érodée	<input type="checkbox"/>
Sol saturé d'eau dans les 30 premiers cm	<input type="checkbox"/>	Racines d'arbres et d'arbustes hors du sol	<input type="checkbox"/>
Lignes de démarcation d'eau (roche, arbres, etc)	<input type="checkbox"/>	Lignes de mousses sur le tronc	<input type="checkbox"/>
Débris ou sédiments apportés par l'eau	<input type="checkbox"/>	Souches hypertrophiées	<input type="checkbox"/>
Odeur du soufre (œuf pourri)	<input type="checkbox"/>	Système racinaire peu profond	<input type="checkbox"/>
Litière noirâtre	<input type="checkbox"/>	Racines adventives	<input type="checkbox"/>
Effet rhizosphère (oxydation autour des racines)	<input type="checkbox"/>	Lenticelles hypertrophiées	<input type="checkbox"/>

RECOUVREMENTS TOTAUX

Strate	Recouvrement
Arborescente (> 4 m)	70%
Arbustive (< 4 m)	80%
Herbacée	50%
Muscinale	30%
Eau	0%

RECOUVREMENT PAR STRATE ET ESPÈCES PRINCIPALES

Strate	Nom Latin	Statut hydrique	Désignation	Recouvrement	
				Absolu	Relatif
Arborescente (> 4 m)	Abies balsamea	NI		5	6.7 %
Arborescente (> 4 m)	Betula papyrifera	NI		60	80 %
Arborescente (> 4 m)	Picea mariana	FACH		10	13.3 %
Arbustive (< 4 m)	Acer spicatum	NI		15	18.5 %
Arbustive (< 4 m)	Alnus incana subsp. rugosa	FACH		5	6.2 %
Arbustive (< 4 m)	Ilex mucronata	FACH		5	6.2 %
Arbustive (< 4 m)	Kalmia angustifolia	NI		1	1.2 %
Arbustive (< 4 m)	Picea mariana	FACH		15	18.5 %
Arbustive (< 4 m)	Sorbus americana	NI		25	30.9 %

Arbustive (< 4 m)	Vaccinium angustifolium	NI	5	6.2 %
Arbustive (< 4 m)	Vaccinium myrtilloides	NI	10	12.3 %
Herbacée	Aralia nudicaulis	NI	5	6.9 %
Herbacée	Clintonia borealis	NI	20	27.8 %
Herbacée	Cornus canadensis	NI	15	20.8 %
Herbacée	Diervilla lonicera	NI	5	6.9 %
Herbacée	Lycopodium lucidulum	FACH	20	27.8 %
Herbacée	Lysimachia borealis	NI	1	1.4 %
Herbacée	Maianthemum canadense subsp. canadense	NI	1	1.4 %
Herbacée	Pteridium aquilinum var. latiusculum	NI	5	6.9 %
Autre espèce observée	Anaphalis margaritacea	NI	0	0 %
Autre espèce observée	Coptis trifolia	NI	0	0 %
Autre espèce observée	dendrolycopodium obscurum	NI	0	0 %
Autre espèce observée	Dryopteris carthusiana	NI	0	0 %
Autre espèce observée	Eriophorum vaginatum subsp. spissum	OBL	0	0 %
Autre espèce observée	Galium triflorum	NI	0	0 %
Autre espèce observée	Juncus pelocarpus	OBL	0	0 %
Autre espèce observée	Linnaea borealis	NI	0	0 %
Autre espèce observée	Osmunda claytoniana	NI	0	0 %
Autre espèce observée	Prunus serotina	NI	0	0 %
Autre espèce observée	Rhododendron groenlandicum	OBL	0	0 %
Autre espèce observée	Ribes glandulosum	FACH	0	0 %
Autre espèce observée	Rubus idaeus	NI	0	0 %
Autre espèce observée	Salix bebbiana	FACH	0	0 %
Autre espèce observée	Scirpus atrocinctus	OBL	0	0 %
Autre espèce observée	Viburnum nudum var. cassinoides	FACH	0	0 %

04-Bétulaie (Poly1.0020)

Fait par Olivier Buteau le 2017-8-25

IDENTIFICATION

Type de milieu : Boisé
 Type de groupement : Terrestre
 Maturité : Jeune
 Stade successional : Boisé/Marécage arborescent > Début de succession
 Rareté au niveau régional Occasionnel

DESCRIPTION POLYGONE

Superficie (m²) : 34 013
 Superficie du complexe de milieux humides (m²) :
 Proportion de milieu naturel dans une bande-tampon de 100 m: 90-100 %

HYDROLOGIE

Bande riveraine d'un plan d'eau : Non traversé ou bordé par un cours d'eau
 Lien hydrologique ? : N/A
 Nature du lien : N/A
 Type du lien : N/A
 Position dans le réseau hydrique N/A
 Présence de dépression humide: 0%

PERTURBATIONS

Végétation perturbée?	Oui	Perturbation Anthropique	
Sols perturbés ?	Oui	Sentier de véhicules motorisés	Menaçant beaucoup
Milieu affecté par un barrage de castor ?	Oui		

REMARQUES

Aucune remarque

ESVM ET EEE

Espèces floristiques à statut particulier observées dans le polygone

Aucune donnée

Espèces fauniques à statut particulier observées dans le polygone

Aucune donnée

Espèces exotiques envahissantes observées dans le polygone

Aucune donnée

PARCELLES

P-76 (PE1.0026) - Groupement Bétulaie

Faite par Olivier Buteau le 2017-8-25

Latitude: Longitude:

Type de parcelle:

SYNTHÈSE DE LA PARCELL

Nb d'espèces dominantes FACH ou OBL (A):	0
Nb d'espèces dominantes NI (B) :	5
Végétation dominée par des hydrophytes (A>B):	Non
Végétation typique des milieux humides:	Non
Présence de sols hydromorphes:	Non
Test d'indicateur hydrologique positif:	Non



DONNÉES BIOPHYSIQUES

Hauteur d'eau au-dessus du sol:	0 cm	Mouchetures marquées dans les 30 premiers cm:	Non
Profondeur de la nappe (si observée):	non-atteinte		
Pente:	9-15% (douce)	Horizon supérieur (cm)	20 Loam sablo-argileux
Situation topographique:	mi-pente	Horizon inférieur (cm):	10 Sableuse
Drainage:	Xérique	Roc (si observé):	

REMARQUES

Aucune remarque

INDICATEURS HYDROLOGIQUES

Inondé	<input type="checkbox"/>	Écorce érodée	<input type="checkbox"/>
Sol saturé d'eau dans les 30 premiers cm	<input type="checkbox"/>	Racines d'arbres et d'arbustes hors du sol	<input type="checkbox"/>
Lignes de démarcation d'eau (roche, arbres, etc)	<input type="checkbox"/>	Lignes de mousses sur le tronc	<input type="checkbox"/>
Débris ou sédiments apportés par l'eau	<input type="checkbox"/>	Souches hypertrophiées	<input type="checkbox"/>
Odeur du soufre (œuf pourri)	<input type="checkbox"/>	Système racinaire peu profond	<input type="checkbox"/>
Litière noirâtre	<input type="checkbox"/>	Racines adventives	<input type="checkbox"/>
Effet rhizosphère (oxydation autour des racines)	<input type="checkbox"/>	Lenticelles hypertrophiées	<input type="checkbox"/>

RECOUVEREMENTS TOTAUX

Strate	Recouvrement
Arborescente (> 4 m)	60%
Arbustive (< 4 m)	40%
Herbacée	20%
Muscinale	20%

RECOUVEREMENT PAR STRATE ET ESPÈCES PRINCIPALES

Strate	Nom Latin	Statut hydrique	Désignation	Recouvrement	
				Absolu	Relatif
Arborescente (> 4 m)	Betula papyrifera	NI		35	58.3 %
Arborescente (> 4 m)	Picea glauca	NI		5	8.3 %
Arborescente (> 4 m)	Populus tremuloides	NI		20	33.3 %
Arbustive (< 4 m)	Alnus alnobetula subsp. crispa	NI		5	14.3 %
Arbustive (< 4 m)	Betula papyrifera	NI		10	28.6 %
Arbustive (< 4 m)	Populus tremuloides	NI		10	28.6 %
Arbustive (< 4 m)	Salix sp.	-		5	14.3 %
Arbustive (< 4 m)	Taxus canadensis	NI		5	14.3 %
Herbacée	Aralia nudicaulis	NI		15	68.2 %
Herbacée	Carex sp.	-		1	4.5 %
Herbacée	Equisetum sylvaticum	FACH		1	4.5 %
Herbacée	Solidago sp.	-		5	22.7 %



Marécage arbustif

01-Marécage arbustif (Poly4.0002)

Fait par Claudie Landry le 2017-8-24

IDENTIFICATION

Type de milieu : Marécage arbustif
 Type de groupement : Humide
 Maturité : Mature
 Stade successional : Herbaçaie/arbustaie/marécage arbustif > De stabilité
 Rareté au niveau régional Commun

DESCRIPTION POLYGONE

Superficie (m²) : 4 142
 Superficie du complexe de milieux humides (m²) : 15 488
 Proportion de milieu naturel dans une bande-tampon de 100 m: 90-100 %

HYDROLOGIE

Bande riveraine d'un plan d'eau : N/A
 Lien hydrologique ? : Non
 Nature du lien :
 Type du lien :
 Position dans le réseau hydrique En bordure d'au moins un milieu humide
 Présence de dépression humide: 76-100 %

PERTURBATIONS

Végétation perturbée?	Oui	Perturbation Anthropique	
Sols perturbés ?	Oui	Sentier de véhicules motorisés	Menaçant peu
Milieu affecté par un barrage de castor ?	Non	Coupe partielle	Menaçant peu
		Perturbation Naturelle	
		Chablis	Menaçant beaucoup

REMARQUES

> Troncs et souches
 > Présence de chicots

ESVM ET EEE

Espèces floristiques à statut particulier observées dans le polygone

Aucune donnée

Espèces fauniques à statut particulier observées dans le polygone

Aucune donnée

Espèces exotiques envahissantes observées dans le polygone

Aucune donnée

PARCELLES

P-07 (PE4.0002) - Groupement Marécage arbustif

Faite par Claudie Landry le 2017-8-24

Latitude: 49.09918 Longitude: -75.64906

Type de parcelle: Parcelle complète

SYNTHÈSE DE LA PARCELL

Nb d'espèces dominantes FACH ou OBL (A):	1
Nb d'espèces dominantes NI (B) :	2
Végétation dominée par des hydrophytes (A>B):	Non
Végétation typique des milieux humides:	Non
Présence de sols hydromorphes:	Non
Test d'indicateur hydrologique positif:	Non



DONNÉES BIOPHYSIQUES

Hauteur d'eau au-dessus du sol:	0 cm	Mouchetures marquées dans les 30 premiers cm:	Non
Profondeur de la nappe (si observée):	non-atteinte		
Pente:	0-3% (nulle)	Horizon supérieur (cm)	5
			Matière organique décomposée
Situation topographique:	Dépression	Horizon inférieur (cm):	25
			Argile sableuse
Drainage:	Hydrique	Roc (si observé):	

REMARQUES

> Remarques générales : sol composé de sable avec un peu d'argile

INDICATEURS HYDROLOGIQUES

Inondé	<input type="checkbox"/>	Écorce érodée	<input type="checkbox"/>
Sol saturé d'eau dans les 30 premiers cm	<input type="checkbox"/>	Racines d'arbres et d'arbustes hors du sol	Oui
Lignes de démarcation d'eau (roche, arbres, etc)	<input type="checkbox"/>	Lignes de mousses sur le tronc	<input type="checkbox"/>
Débris ou sédiments apportés par l'eau	<input type="checkbox"/>	Souches hypertrophiées	<input type="checkbox"/>
Odeur du soufre (œuf pourri)	<input type="checkbox"/>	Système racinaire peu profond	<input type="checkbox"/>
Litière noirâtre	<input type="checkbox"/>	Racines adventives	<input type="checkbox"/>
Effet rhizosphère (oxydation autour des racines)	<input type="checkbox"/>	Lenticelles hypertrophiées	<input type="checkbox"/>

RECOUVREMENTS TOTAUX

Strate	Recouvrement
Arborescente (> 4 m)	5%
Arbustive (< 4 m)	100%
Herbacée	20%
Muscinale	10%
Sol nu / Litière	80%
Eau	0%

RECOUVREMENT PAR STRATE ET ESPÈCES PRINCIPALES

Strate	Nom Latin	Statut hydrique	Désignation	Recouvrement	
				Absolu	Relatif
Arborescente (> 4 m)	<i>Picea mariana</i>	FACH		5	100 %
Arbustive (< 4 m)	<i>Alnus incana subsp. rugosa</i>	FACH		100	95.2 %
Arbustive (< 4 m)	<i>Vaccinium angustifolium</i>	NI		5	4.8 %
Herbacée	<i>Clintonia borealis</i>	NI		10	50 %
Herbacée	<i>Coptis trifolia</i>	NI		5	25 %



InSitu - Rapport descriptif

Herbacée	Graminea sp.	-	5	25 %
Muscinale	Mousses		10	100 %
Autre espèce observée	Rubus chamaemorus	FACH	0	0 %
Autre espèce observée	Salix sp.	-	0	0 %
Autre espèce observée	Sphagnum sp.	FACH	0	0 %

02-Marécage arbustif (Poly1.0004)

Fait par Olivier Buteau le 2017-8-24

IDENTIFICATION

Type de milieu : Marécage arbustif
 Type de groupement : Humide
 Maturité : Intermédiaire
 Stade successional : Herbaçaie/arbustaie/marécage arbustif > De stabilité
 Rareté au niveau régional Commun

DESCRIPTION POLYGONE

Superficie (m²) : 2 522
 Superficie du complexe de milieux humides (m²) : 2 522
 Proportion de milieu naturel dans une bande-tampon de 100 m: 90-100 %

HYDROLOGIE

Bande riveraine d'un plan d'eau : N/A
 Lien hydrologique ? : Non
 Nature du lien :
 Type du lien :
 Position dans le réseau hydrique Isolé
 Présence de dépression humide: 76-100 %

PERTURBATIONS

Végétation perturbée? Non
 Sols perturbés ? Non
 Milieu affecté par un barrage de castor ? Non

REMARQUES

Aucune remarque

ESVM ET EEE

Espèces floristiques à statut particulier observées dans le polygone

Aucune donnée

Espèces fauniques à statut particulier observées dans le polygone

Aucune donnée

Espèces exotiques envahissantes observées dans le polygone

Aucune donnée

PARCELLES

P-10 (PE1.0005) - Groupement Marécage arbustif

Faite par Olivier Buteau le 2017-8-24

Latitude: Longitude:

Type de parcelle:

SYNTHÈSE DE LA PARCELL

Nb d'espèces dominantes FACH ou OBL (A):	3
Nb d'espèces dominantes NI (B) :	0
Végétation dominée par des hydrophytes (A>B):	Oui
Végétation typique des milieux humides:	Oui
Présence de sols hydromorphes:	Oui
Test d'indicateur hydrologique positif:	Oui



DONNÉES BIOPHYSIQUES

Hauteur d'eau au-dessus du sol:	0 cm	Mouchetures marquées dans les 30 premiers cm:	Oui
Profondeur de la nappe (si observée):	non-atteinte		
Pente:	0-3% (nulle)	Horizon supérieur (cm)	15
			Matière organique décomposée
Situation topographique:	Dépression	Horizon inférieur (cm):	15
			Loam argileux
Drainage:	Hydrique	Roc (si observé):	

REMARQUES

Aucune remarque

INDICATEURS HYDROLOGIQUES

Inondé	<input type="checkbox"/>	Écorce érodée	<input type="checkbox"/>
Sol saturé d'eau dans les 30 premiers cm	Oui	Racines d'arbres et d'arbustes hors du sol	<input type="checkbox"/>
Lignes de démarcation d'eau (roche, arbres, etc)	<input type="checkbox"/>	Lignes de mousses sur le tronc	<input type="checkbox"/>
Débris ou sédiments apportés par l'eau	<input type="checkbox"/>	Souches hypertrophiées	<input type="checkbox"/>
Odeur du soufre (œuf pourri)	<input type="checkbox"/>	Système racinaire peu profond	<input type="checkbox"/>
Litière noirâtre	Oui	Racines adventives	<input type="checkbox"/>
Effet rhizosphère (oxydation autour des racines)	<input type="checkbox"/>	Lenticelles hypertrophiées	<input type="checkbox"/>

RECOUVREMENTS TOTAUX

Strate	Recouvrement
Arborescente (> 4 m)	10%
Arbustive (< 4 m)	50%
Herbacée	50%
Muscinale	30%

RECOUVREMENT PAR STRATE ET ESPÈCES PRINCIPALES

Strate	Nom Latin	Statut hydrique	Désignation	Recouvrement	
				Absolu	Relatif
Arborescente (> 4 m)	Picea mariana	FACH		10	100 %
Arbustive (< 4 m)	Alnus incana subsp. rugosa	FACH		25	50 %
Arbustive (< 4 m)	Myrica gale	OBL		5	10 %
Arbustive (< 4 m)	Salix sp.	-		20	40 %
Herbacée	Carex oligosperma	OBL		25	50 %
Herbacée	Carex sp.	-		10	20 %
Herbacée	Graminea sp.	-		15	30 %



03-Marécage arbustif (Poly2.0005)

Fait par Mathieu St-Germain le 2017-8-24

IDENTIFICATION

Type de milieu : Marécage arbustif
 Type de groupement : Humide
 Maturité : Intermédiaire
 Stade successional : Herbaçaie/arbustaie/marécage arbustif > De transition
 Rareté au niveau régional : Commun

DESCRIPTION POLYGONE

Superficie (m²) : 6 944
 Superficie du complexe de milieux humides (m²) : 65 028
 Proportion de milieu naturel dans une bande-tampon de 100 m : 90-100 %

HYDROLOGIE

Bande riveraine d'un plan d'eau : N/A
 Lien hydrologique ? : Oui
 Nature du lien : Direct
 Type du lien : Cours d'eau permanent
 Position dans le réseau hydrique : Traversé par un cours d'eau ou fossé
 Présence de dépression humide : 51-75 %

PERTURBATIONS

Végétation perturbée?	Non	Perturbation Naturelle	
Sols perturbés ?	Non	Chablis	Menaçant peu
Milieu affecté par un barrage de castor ?	Non		

REMARQUES

- > Pierres et blocs
- > Présence de chicots

ESVM ET EEE

Espèces floristiques à statut particulier observées dans le polygone

Aucune donnée

Espèces fauniques à statut particulier observées dans le polygone

Aucune donnée

Espèces exotiques envahissantes observées dans le polygone

Aucune donnée

PARCELLES

P-20 (PE2.0006) - Groupement Marécage arbustif

Faite par Mathieu St-Germain le 2017-8-24

Latitude: Longitude:

Type de parcelle:

SYNTHÈSE DE LA PARCELL

Nb d'espèces dominantes FACH ou OBL (A):	3
Nb d'espèces dominantes NI (B) :	2
Végétation dominée par des hydrophytes (A>B):	Oui
Végétation typique des milieux humides:	Oui
Présence de sols hydromorphes:	Oui
Test d'indicateur hydrologique positif:	Oui



DONNÉES BIOPHYSIQUES

Hauteur d'eau au-dessus du sol:	0 cm	Mouchetures marquées dans les 30 premiers cm:	Oui
Profondeur de la nappe (si observée):	non-atteinte		
Pente:	0-3% (nulle)	Horizon supérieur (cm)	15
			Matière organique décomposée
Situation topographique:	Bas de pente	Horizon inférieur (cm):	15
			Loam sableux
Drainage:	Hydrique	Roc (si observé):	

REMARQUES

Aucune remarque

INDICATEURS HYDROLOGIQUES

Inondé	Oui	Écorce érodée	
Sol saturé d'eau dans les 30 premiers cm	Oui	Racines d'arbres et d'arbustes hors du sol	
Lignes de démarcation d'eau (roche, arbres, etc)		Lignes de mousses sur le tronc	
Débris ou sédiments apportés par l'eau		Souches hypertrophiées	
Odeur du soufre (œuf pourri)		Système racinaire peu profond	
Litière noirâtre		Racines adventives	
Effet rhizosphère (oxydation autour des racines)		Lenticelles hypertrophiées	

RECOUUREMENTS TOTAUX

Strate	Recouvrement
Arborescente (> 4 m)	15%
Arbustive (< 4 m)	100%
Herbacée	15%
Muscinale	60%
Sol nu / Litière	15%
Eau	10%

RECOUUREMENT PAR STRATE ET ESPÈCES PRINCIPALES

Strate	Nom Latin	Statut hydrique	Désignation	Recouvrement	
				Absolu	Relatif
Arborescente (> 4 m)	Betula papyrifera	NI		2	16.7 %
Arborescente (> 4 m)	Picea mariana	FACH		10	83.3 %
Arbustive (< 4 m)	Alnus incana subsp. rugosa	FACH		75	75.8 %
Arbustive (< 4 m)	Mitchella repens	NI		2	2 %
Arbustive (< 4 m)	Picea mariana	FACH		15	15.2 %
Arbustive (< 4 m)	Ribes glandulosum	FACH		2	2 %
Arbustive (< 4 m)	Rubus pubescens	FACH		5	5.1 %

Herbacée	Carex oligosperma	OBL	5	55.6 %
Herbacée	Cornus canadensis	NI	2	22.2 %
Herbacée	Lysimachia borealis	NI	2	22.2 %
Muscinale	Mousses		60	100 %

Pessière noire à mousses

01-Pessière noire à mousses (Poly3.0006)

Fait par Matthew L. Goudreau le 2017-8-24

IDENTIFICATION

Type de milieu : Boisé
 Type de groupement : Terrestre
 Maturité : Mature
 Stade successional : Boisé/Marécage arborescent > Milieu de succession
 Rareté au niveau régional : Commun

DESCRIPTION POLYGONE

Superficie (m²) : 27 135
 Superficie du complexe de milieux humides (m²) :
 Proportion de milieu naturel dans une bande-tampon de 100 m: 90-100 %

HYDROLOGIE

Bande riveraine d'un plan d'eau : Non traversé ou bordé par un cours d'eau
 Lien hydrologique ? : N/A
 Nature du lien : N/A
 Type du lien : N/A
 Position dans le réseau hydrique : N/A
 Présence de dépression humide: 0-25 %

PERTURBATIONS

Végétation perturbée?	Non	Perturbation Anthropique	
Sols perturbés ?	Oui	Sentier de véhicules motorisés	Menaçant peu
Milieu affecté par un barrage de castor ?	Non		

REMARQUES

> Présence de chicots

ESVM ET EEE

Espèces floristiques à statut particulier observées dans le polygone

Aucune donnée

Espèces fauniques à statut particulier observées dans le polygone

Aucune donnée

Espèces exotiques envahissantes observées dans le polygone

Aucune donnée

PARCELLES

P-15 (PE3.0008) - Groupement Pessière noire à mousses

Faite par Matthew L. Goudreau le 2017-8-24

Latitude: Longitude:

Type de parcelle:

SYNTHÈSE DE LA PARCELL

Nb d'espèces dominantes FACH ou OBL (A):	2
Nb d'espèces dominantes NI (B) :	4
Végétation dominée par des hydrophytes (A>B):	Non
Végétation typique des milieux humides:	Non
Présence de sols hydromorphes:	Non
Test d'indicateur hydrologique positif:	Non



DONNÉES BIOPHYSIQUES

Hauteur d'eau au-dessus du sol:	0 cm	Mouchetures marquées dans les 30 premiers cm:	Non
Profondeur de la nappe (si observée):	non-atteinte	Horizon supérieur (cm):	3
Pente:	0-3% (nulle)	Horizon inférieur (cm):	40
Situation topographique:	Terrain plat	Roc (si observé):	
Drainage:	Mésique	Matière organique décomposée:	
		Loam sableux:	

REMARQUES

> Présence de chicots

INDICATEURS HYDROLOGIQUES

Inondé	<input type="checkbox"/>	Écorce érodée	<input type="checkbox"/>
Sol saturé d'eau dans les 30 premiers cm	<input type="checkbox"/>	Racines d'arbres et d'arbustes hors du sol	<input type="checkbox"/>
Lignes de démarcation d'eau (roche, arbres, etc)	<input type="checkbox"/>	Lignes de mousses sur le tronc	<input type="checkbox"/>
Débris ou sédiments apportés par l'eau	<input type="checkbox"/>	Souches hypertrophiées	<input type="checkbox"/>
Odeur du soufre (œuf pourri)	<input type="checkbox"/>	Système racinaire peu profond	<input type="checkbox"/>
Litière noirâtre	<input type="checkbox"/>	Racines adventives	<input type="checkbox"/>
Effet rhizosphère (oxydation autour des racines)	<input type="checkbox"/>	Lenticelles hypertrophiées	<input type="checkbox"/>

RECOUVREMENTS TOTAUX

Strate	Recouvrement
Arborescente (> 4 m)	60%
Arbustive (< 4 m)	70%
Herbacée	10%
Muscinale	90%

RECOUVREMENT PAR STRATE ET ESPÈCES PRINCIPALES

Strate	Nom Latin	Statut hydrique	Désignation	Recouvrement	
				Absolu	Relatif
Arborescente (> 4 m)	Betula papyrifera	NI		20	30.8 %
Arborescente (> 4 m)	Picea mariana	FACH		45	69.2 %
Arbustive (< 4 m)	Alnus incana subsp. rugosa	FACH		5	6.8 %
Arbustive (< 4 m)	Betula papyrifera	NI		5	6.8 %
Arbustive (< 4 m)	Gaultheria hispidula	NI		1	1.4 %
Arbustive (< 4 m)	Kalmia angustifolia	NI		20	27.4 %
Arbustive (< 4 m)	Picea mariana	FACH		20	27.4 %
Arbustive (< 4 m)	Rhododendron groenlandicum	OBL		10	13.7 %
Arbustive (< 4 m)	Sorbus americana	NI		2	2.7 %

Arbustive (< 4 m)	Vaccinium angustifolium	NI	10	13.7 %
Herbacée	Clintonia borealis	NI	5	41.7 %
Herbacée	Cornus canadensis	NI	5	41.7 %
Herbacée	Linnaea borealis	NI	2	16.7 %
Muscinale	Lichens		5	5.6 %
Muscinale	Mousses		80	88.9 %
Muscinale	Sphagnum sp.	FACH	5	5.6 %

02-Pessière noire à mousses (Poly3.0007)

Fait par Matthew L. Goudreau et Mathieu St-Germain
le 2017-8-24

IDENTIFICATION

Type de milieu : Boisé
 Type de groupement : Terrestre
 Maturité : Mature
 Stade successional : Boisé/Marécage arborescent > Fin de succession
 Rareté au niveau régional : Commun

DESCRIPTION POLYGONE

Superficie (m²) : 82 158
 Superficie du complexe de milieux humides (m²) :
 Proportion de milieu naturel dans une bande-tampon de 100 m: 90-100 %

HYDROLOGIE

Bande riveraine d'un plan d'eau : Traversé ou bordé par un cours d'eau
 Lien hydrologique ? : N/A
 Nature du lien : N/A
 Type du lien : N/A
 Position dans le réseau hydrique : N/A
 Présence de dépression humide: 0-25 %

PERTURBATIONS

Végétation perturbée? Non
 Sols perturbés ? Oui
 Milieu affecté par un barrage de castor ? Non

Perturbation Anthropique

Sentier de véhicules motorisés : Menaçant peu

REMARQUES

> Présence de chicots

ESVM ET EEE

Espèces floristiques à statut particulier observées dans le polygone

Aucune donnée

Espèces fauniques à statut particulier observées dans le polygone

Aucune donnée

Espèces exotiques envahissantes observées dans le polygone

Aucune donnée

PARCELLES

P-19 (PE3.0009) - Groupement Pessière noire à mousses

Faite par Matthew L. Goudreau le 2017-8-24

Latitude: Longitude:

Type de parcelle:

SYNTHÈSE DE LA PARCELL

Nb d'espèces dominantes FACH ou OBL (A):	2
Nb d'espèces dominantes NI (B) :	4
Végétation dominée par des hydrophytes (A>B):	Non
Végétation typique des milieux humides:	Non
Présence de sols hydromorphes:	Non
Test d'indicateur hydrologique positif:	Non



DONNÉES BIOPHYSIQUES

Hauteur d'eau au-dessus du sol:	0 cm	Mouchetures marquées dans les 30 premiers cm:	Non
Profondeur de la nappe (si observée):	non-atteinte	Horizon supérieur (cm):	3
Pente:	4-8% (faible)	Matière organique décomposée	
Situation topographique:	Terrain plat	Horizon inférieur (cm):	40
Drainage:	Mésique	Roc (si observé):	
		Sable	

REMARQUES

> Présence de chicots

INDICATEURS HYDROLOGIQUES

Inondé	<input type="checkbox"/>	Écorce érodée	<input type="checkbox"/>
Sol saturé d'eau dans les 30 premiers cm	<input type="checkbox"/>	Racines d'arbres et d'arbustes hors du sol	<input type="checkbox"/>
Lignes de démarcation d'eau (roche, arbres, etc)	<input type="checkbox"/>	Lignes de mousses sur le tronc	<input type="checkbox"/>
Débris ou sédiments apportés par l'eau	<input type="checkbox"/>	Souches hypertrophiées	<input type="checkbox"/>
Odeur du soufre (œuf pourri)	<input type="checkbox"/>	Système racinaire peu profond	<input type="checkbox"/>
Litière noirâtre	<input type="checkbox"/>	Racines adventives	<input type="checkbox"/>
Effet rhizosphère (oxydation autour des racines)	<input type="checkbox"/>	Lenticelles hypertrophiées	<input type="checkbox"/>

RECOUVREMENTS TOTAUX

Strate	Recouvrement
Arborescente (> 4 m)	65%
Arbustive (< 4 m)	55%
Herbacée	10%
Muscinale	95%

RECOUVREMENT PAR STRATE ET ESPÈCES PRINCIPALES

Strate	Nom Latin	Statut hydrique	Désignation	Recouvrement	
				Absolu	Relatif
Arborescente (> 4 m)	Picea mariana	FACH		45	100 %
Arbustive (< 4 m)	Alnus incana subsp. rugosa	FACH		3	5.2 %
Arbustive (< 4 m)	Kalmia angustifolia	NI		20	34.5 %
Arbustive (< 4 m)	Picea mariana	FACH		10	17.2 %
Arbustive (< 4 m)	Rhododendron groenlandicum	OBL		5	8.6 %
Arbustive (< 4 m)	Salix sp.	-		7	12.1 %
Arbustive (< 4 m)	Vaccinium angustifolium	NI		10	17.2 %
Arbustive (< 4 m)	Vaccinium myrtilloides	NI		3	5.2 %
Herbacée	Clintonia borealis	NI		5	41.7 %

Herbacée	Cornus canadensis	NI	5	41.7 %
Herbacée	Linnaea borealis	NI	2	16.7 %
Muscinale	Lichens		5	5.6 %
Muscinale	Mousses		80	88.9 %
Muscinale	Sphagnum sp.	FACH	5	5.6 %

P-21 (PE2.0005) - Groupement Pessière noire à mousses

Faite par Mathieu St-Germain le 2017-8-24

Latitude: Longitude:

Type de parcelle:

SYNTHÈSE DE LA PARCELL

Nb d'espèces dominantes FACH ou OBL (A):	<input type="text" value="2"/>
Nb d'espèces dominantes NI (B) :	<input type="text" value="2"/>
Végétation dominée par des hydrophytes (A>B):	<input type="text" value="Non"/>
Végétation typique des milieux humides:	<input type="text" value="Non"/>
Présence de sols hydromorphes:	<input type="text" value="Non"/>
Test d'indicateur hydrologique positif:	<input type="text" value="Non"/>



DONNÉES BIOPHYSIQUES

Hauteur d'eau au-dessus du sol:	<input type="text" value="0 cm"/>	Mouchetures marquées dans les 30 premiers cm:	<input type="text" value="Non"/>
Profondeur de la nappe (si observée):	<input type="text" value="non-atteinte"/>		
Pente:	<input type="text" value="9-15% (douce)"/>	Horizon supérieur (cm)	<input type="text" value="5"/> Matière organique décomposée
Situation topographique:	<input type="text" value="mi-pente"/>	Horizon inférieur (cm):	<input type="text" value="10"/> Loam sableux
Drainage:	<input type="text" value="Mésique"/>	Roc (si observé):	<input type="text" value="15"/>

REMARQUES

Aucune remarque

INDICATEURS HYDROLOGIQUES

Inondé	<input type="text"/>	Écorce érodée	<input type="text"/>
Sol saturé d'eau dans les 30 premiers cm	<input type="text"/>	Racines d'arbres et d'arbustes hors du sol	<input type="text"/>
Lignes de démarcation d'eau (roche, arbres, etc)	<input type="text"/>	Lignes de mousses sur le tronc	<input type="text"/>
Débris ou sédiments apportés par l'eau	<input type="text"/>	Souches hypertrophiées	<input type="text"/>
Odeur du soufre (œuf pourri)	<input type="text"/>	Système racinaire peu profond	<input type="text"/>
Litière noirâtre	<input type="text"/>	Racines adventives	<input type="text"/>
Effet rhizosphère (oxydation autour des racines)	<input type="text"/>	Lenticelles hypertrophiées	<input type="text"/>

RECOUVEREMENTS TOTAUX

Strate	Recouvrement
Arborescente (> 4 m)	35%
Arbustive (< 4 m)	80%
Herbacée	10%
Muscinale	90%
Sol nu / Litière	0%
Eau	0%

RECOUVEREMENT PAR STRATE ET ESPÈCES PRINCIPALES

Strate	Nom Latin	Statut hydrique	Désignation	Recouvrement	
				Absolu	Relatif
Arborescente (> 4 m)	<i>Picea mariana</i>	FACH		35	100 %

Arbustive (< 4 m)	Kalmia angustifolia	NI	15	15.2 %
Arbustive (< 4 m)	Linnaea borealis	NI	7	7.1 %
Arbustive (< 4 m)	Picea mariana	FACH	25	25.3 %
Arbustive (< 4 m)	Rhododendron groenlandicum	OBL	15	15.2 %
Arbustive (< 4 m)	Salix sp.	-	2	2 %
Arbustive (< 4 m)	Vaccinium angustifolium	NI	35	35.4 %
Herbacée	Cornus canadensis	NI	10	100 %
Muscinale	Mousses		90	100 %

03-Pessière noire à mousses (Poly1.0012)

Fait par Olivier Buteau et Claudie Landry le 2017-8-24

IDENTIFICATION

Type de milieu : Boisé
 Type de groupement : Terrestre
 Maturité : Mature
 Stade successional : Boisé/Marécage arborescent > Fin de succession
 Rareté au niveau régional : Commun

DESCRIPTION POLYGONE

Superficie (m²) : 502 732
 Superficie du complexe de milieux humides (m²) :
 Proportion de milieu naturel dans une bande-tampon de 100 m : 90-100 %

HYDROLOGIE

Bande riveraine d'un plan d'eau : Traversé ou bordé par un cours d'eau
 Lien hydrologique ? : N/A
 Nature du lien : N/A
 Type du lien : N/A
 Position dans le réseau hydrique : N/A
 Présence de dépression humide : 0-25 %

PERTURBATIONS

Végétation perturbée?	Oui	Perturbation Anthropique	
Sols perturbés ?	Oui	Coupe partielle	Menaçant beaucoup
Milieu affecté par un barrage de castor ?	Non	Sentier de marche	Menaçant beaucoup

REMARQUES

> Troncs et souches
 > Présence de chicots
 > Remarques générales : Les perturbations ne se trouvent pas sur l'ensemble de la superficie du polygone.

ESVM ET EEE

Espèces floristiques à statut particulier observées dans le polygone

Aucune donnée

Espèces fauniques à statut particulier observées dans le polygone

Aucune donnée

Espèces exotiques envahissantes observées dans le polygone

Aucune donnée

PARCELLES

P-27 (PE3.0010) - Groupement Pessière noire à mousses

Faite par Matthew L. Goudreau le 2017-8-24

Latitude: Longitude:

Type de parcelle:

SYNTHÈSE DE LA PARCELL

Nb d'espèces dominantes FACH ou OBL (A):	3
Nb d'espèces dominantes NI (B) :	0
Végétation dominée par des hydrophytes (A>B):	Oui
Végétation typique des milieux humides:	Non
Présence de sols hydromorphes:	Non
Test d'indicateur hydrologique positif:	Non



DONNÉES BIOPHYSIQUES

Hauteur d'eau au-dessus du sol:	0 cm	Mouchetures marquées dans les 30 premiers cm:	Non
Profondeur de la nappe (si observée):	non-atteinte		
Pente:	31-40% (forte)	Horizon supérieur (cm)	7
			Matière organique décomposée
Situation topographique:	mi-pente	Horizon inférieur (cm):	40
			Loam sableux
Drainage:	Mésique	Roc (si observé):	

REMARQUES

> Présence de chicots

> Remarques générales : Parcelle de validation P-20-VI est plus ouverte et la topographie est plus plane.

INDICATEURS HYDROLOGIQUES

Inondé	<input type="checkbox"/>	Écorce érodée	<input type="checkbox"/>
Sol saturé d'eau dans les 30 premiers cm	<input type="checkbox"/>	Racines d'arbres et d'arbustes hors du sol	<input type="checkbox"/>
Lignes de démarcation d'eau (roche, arbres, etc)	<input type="checkbox"/>	Lignes de mousses sur le tronc	<input type="checkbox"/>
Débris ou sédiments apportés par l'eau	<input type="checkbox"/>	Souches hypertrophiées	<input type="checkbox"/>
Odeur du soufre (œuf pourri)	<input type="checkbox"/>	Système racinaire peu profond	<input type="checkbox"/>
Litière noirâtre	<input type="checkbox"/>	Racines adventives	<input type="checkbox"/>
Effet rhizosphère (oxydation autour des racines)	<input type="checkbox"/>	Lenticelles hypertrophiées	<input type="checkbox"/>

RECOUVREMENTS TOTAUX

Strate	Recouvrement
Arborescente (> 4 m)	65%
Arbustive (< 4 m)	75%
Muscinale	95%
Herbacée	5%

RECOUVREMENT PAR STRATE ET ESPÈCES PRINCIPALES

Strate	Nom Latin	Statut hydrique	Désignation	Recouvrement Absolu	Recouvrement Relatif
Arborescente (> 4 m)	Picea mariana	FACH		60	92.3 %
Arborescente (> 4 m)	Pinus banksiana	NI		5	7.7 %
Arbustive (< 4 m)	Alnus incana subsp. rugosa	FACH		5	7.1 %
Arbustive (< 4 m)	Kalmia angustifolia	NI		10	14.3 %
Arbustive (< 4 m)	Picea mariana	FACH		20	28.6 %
Arbustive (< 4 m)	Rhododendron groenlandicum	OBL		25	35.7 %
Arbustive (< 4 m)	Vaccinium angustifolium	NI		10	14.3 %
Herbacée	Cornus canadensis	NI		5	7.1 %

Herbacée	Linnaea borealis	NI	2	28.6 %
Muscinale	Lichens		10	10.5 %
Muscinale	Mousses		85	89.5 %

Parcelles de validation

P-27-VI (PE3.0011)

Faite par Matthew L. Goudreau et Mathieu St-Germain
2017-8-2

Latitude:

Longitude:

Type de parcelle:

Parcelle associée:



P-28 (PE4.0007) - Groupement Pessière noire à mousses

Faite par Claudie Landry le 2017-8-24

Latitude: Longitude:

Type de parcelle:

SYNTHÈSE DE LA PARCELLE

Nb d'espèces dominantes FACH ou OBL (A):	<input type="text" value="2"/>
Nb d'espèces dominantes NI (B) :	<input type="text" value="2"/>
Végétation dominée par des hydrophytes (A>B):	<input type="text" value="Non"/>
Végétation typique des milieux humides:	<input type="text" value="Non"/>
Présence de sols hydromorphes:	<input type="text" value="Non"/>
Test d'indicateur hydrologique positif:	<input type="text" value="Non"/>



DONNÉES BIOPHYSIQUES

Hauteur d'eau au-dessus du sol:	<input type="text" value="0 cm"/>	Mouchetures marquées dans les 30 premiers cm:	<input type="text" value="Non"/>
Profondeur de la nappe (si observée):	<input type="text" value="non-atteinte"/>		
Pente:	<input type="text" value="31-40% (forte)"/>	Horizon supérieur (cm):	<input type="text" value="5"/> Matière organique décomposée
Situation topographique:	<input type="text" value="Haut de pente"/>	Horizon inférieur (cm):	<input type="text" value="15"/> Sableuse
Drainage:	<input type="text" value="Mésique"/>	Roc (si observé):	<input type="text" value="20"/>

REMARQUES

Aucune remarque

INDICATEURS HYDROLOGIQUES

Inondé	<input type="text"/>	Écorce érodée	<input type="text"/>
Sol saturé d'eau dans les 30 premiers cm	<input type="text"/>	Racines d'arbres et d'arbustes hors du sol	<input type="text"/>
Lignes de démarcation d'eau (roche, arbres, etc)	<input type="text"/>	Lignes de mousses sur le tronc	<input type="text"/>
Débris ou sédiments apportés par l'eau	<input type="text"/>	Souches hypertrophiées	<input type="text"/>
Odeur du soufre (œuf pourri)	<input type="text"/>	Système racinaire peu profond	<input type="text"/>
Litière noirâtre	<input type="text"/>	Racines adventives	<input type="text"/>
Effet rhizosphère (oxydation autour des racines)	<input type="text"/>	Lenticelles hypertrophiées	<input type="text"/>

RECOUVEREMENTS TOTAUX

Strate	Recouvrement
Arborescente (> 4 m)	40%
Arbustive (< 4 m)	80%
Herbacée	0%
Muscinale	100%
Sol nu / Litière	0%
Eau	0%

RECOUVEREMENT PAR STRATE ET ESPÈCES PRINCIPALES

Strate	Nom Latin	Statut hydrique	Désignation	Recouvrement	
				Absolu	Relatif
Arborescente (> 4 m)	Picea mariana	FACH		30	75 %

Arborescente (> 4 m)	Pinus banksiana	NI	10	25 %
Arbustive (< 4 m)	Alnus alnobetula subsp. crispa	NI	15	13 %
Arbustive (< 4 m)	Kalmia angustifolia	NI	55	47.8 %
Arbustive (< 4 m)	Picea mariana	FACH	30	26.1 %
Arbustive (< 4 m)	Vaccinium myrtilloides	NI	15	13 %
Muscinale	Mousses		100	100 %

P-31 (PE1.0020) - Groupement Pessière noire à mousses

Faite par Olivier Buteau et Matthew L. Goudreau le 2017-8-25

Latitude: Longitude:

Type de parcelle:

SYNTHÈSE DE LA PARCELLE

Nb d'espèces dominantes FACH ou OBL (A):	<input type="text" value="2"/>
Nb d'espèces dominantes NI (B) :	<input type="text" value="2"/>
Végétation dominée par des hydrophytes (A>B):	<input type="text" value="Non"/>
Végétation typique des milieux humides:	<input type="text" value="Non"/>
Présence de sols hydromorphes:	<input type="text" value="Non"/>
Test d'indicateur hydrologique positif:	<input type="text" value="Non"/>



DONNÉES BIOPHYSIQUES

Hauteur d'eau au-dessus du sol:	<input type="text" value="0 cm"/>	Mouchetures marquées dans les 30 premiers cm:	<input type="text" value="Non"/>
Profondeur de la nappe (si observée):	<input type="text" value="non-atteinte"/>	Horizon supérieur (cm):	<input type="text" value="10"/> Matière organique décomposée
Pente:	<input type="text" value="0-3% (nulle)"/>	Horizon inférieur (cm):	<input type="text" value="20"/> Loam sableux
Situation topographique:	<input type="text" value="Haut de pente"/>	Roc (si observé):	<input type="text"/>
Drainage:	<input type="text" value="Mésique"/>		

REMARQUES

Aucune remarque

INDICATEURS HYDROLOGIQUES

Inondé	<input type="text"/>	Écorce érodée	<input type="text"/>
Sol saturé d'eau dans les 30 premiers cm	<input type="text"/>	Racines d'arbres et d'arbustes hors du sol	<input type="text"/>
Lignes de démarcation d'eau (roche, arbres, etc)	<input type="text"/>	Lignes de mousses sur le tronc	<input type="text"/>
Débris ou sédiments apportés par l'eau	<input type="text"/>	Souches hypertrophiées	<input type="text"/>
Odeur du soufre (œuf pourri)	<input type="text"/>	Système racinaire peu profond	<input type="text"/>
Litière noirâtre	<input type="text"/>	Racines adventives	<input type="text"/>
Effet rhizosphère (oxydation autour des racines)	<input type="text"/>	Lenticelles hypertrophiées	<input type="text"/>

RECOUVREMENTS TOTAUX

Strate	Recouvrement
Arborescente (> 4 m)	25%
Arbustive (< 4 m)	60%
Muscinale	95%

RECOUVREMENT PAR STRATE ET ESPÈCES PRINCIPALES

Strate	Nom Latin	Statut hydrique	Désignation	Recouvrement	
				Absolu	Relatif
Arborescente (> 4 m)	Picea mariana	FACH		20	66.7 %
Arborescente (> 4 m)	Pinus banksiana	NI		10	33.3 %
Arbustive (< 4 m)	Gaultheria hispidula	NI		2	3.5 %
Arbustive (< 4 m)	Kalmia angustifolia	NI		20	35.1 %
Arbustive (< 4 m)	Picea mariana	FACH		25	43.9 %
Arbustive (< 4 m)	Rhododendron groenlandicum	OBL		5	8.8 %
Arbustive (< 4 m)	Vaccinium angustifolium	NI		5	8.8 %
Muscinale	Lichens			5	5.6 %



InSitu - Rapport descriptif

Muscinale

Mousses

85

94.4 %

P-34 (PE3.0012) - Groupement Pessière noire à mousses

Faite par Mathieu St-Germain et Matthew L. Goudreau le
2017-8-25

Latitude: Longitude:

Type de parcelle:

SYNTHÈSE DE LA PARCELL

Nb d'espèces dominantes FACH ou OBL (A):	<input type="text" value="3"/>
Nb d'espèces dominantes NI (B) :	<input type="text" value="0"/>
Végétation dominée par des hydrophytes (A>B):	<input type="text" value="Oui"/>
Végétation typique des milieux humides:	<input type="text" value="Non"/>
Présence de sols hydromorphes:	<input type="text" value="Non"/>
Test d'indicateur hydrologique positif:	<input type="text" value="Non"/>



DONNÉES BIOPHYSIQUES

Hauteur d'eau au-dessus du sol:	<input type="text" value="0 cm"/>	Mouchetures marquées dans les 30 premiers cm:	<input type="text" value="Non"/>
Profondeur de la nappe (si observée):	<input type="text" value="non-atteinte"/>		
Pente:	<input type="text" value="9-15% (douce)"/>	Horizon supérieur (cm)	<input type="text" value="3"/> Matière organique décomposée
Situation topographique:	<input type="text" value="mi-pente"/>	Horizon inférieur (cm):	<input type="text" value="30"/> Loam sableux
Drainage:	<input type="text" value="Mésique"/>	Roc (si observé):	<input type="text"/>

REMARQUES

> Présence de chicots

INDICATEURS HYDROLOGIQUES

Inondé	<input type="text"/>	Écorce érodée	<input type="text"/>
Sol saturé d'eau dans les 30 premiers cm	<input type="text"/>	Racines d'arbres et d'arbustes hors du sol	<input type="text"/>
Lignes de démarcation d'eau (roche, arbres, etc)	<input type="text"/>	Lignes de mousses sur le tronc	<input type="text"/>
Débris ou sédiments apportés par l'eau	<input type="text"/>	Souches hypertrophiées	<input type="text"/>
Odeur du soufre (œuf pourri)	<input type="text"/>	Système racinaire peu profond	<input type="text"/>
Litière noirâtre	<input type="text"/>	Racines adventives	<input type="text"/>
Effet rhizosphère (oxydation autour des racines)	<input type="text"/>	Lenticelles hypertrophiées	<input type="text"/>

RECOUUREMENTS TOTAUX

Strate	Recouvrement
Arborescente (> 4 m)	45%
Arbustive (< 4 m)	70%
Herbacée	5%
Muscinale	95%

RECOUUREMENT PAR STRATE ET ESPÈCES PRINCIPALES

Strate	Nom Latin	Statut hydrique	Désignation	Recouvrement	
				Absolu	Relatif
Arborescente (> 4 m)	Picea mariana	FACH		40	100 %
Arbustive (< 4 m)	Gaultheria procumbens	NI		2	2.2 %
Arbustive (< 4 m)	Kalmia angustifolia	NI		10	11.2 %
Arbustive (< 4 m)	Picea mariana	FACH		20	22.5 %

Arbustive (< 4 m)	Rhododendron groenlandicum	OBL	35	39.3 %
Arbustive (< 4 m)	Salix sp.	-	7	7.9 %
Arbustive (< 4 m)	Vaccinium angustifolium	NI	15	16.9 %
Herbacée	Cornus canadensis	NI	3	60 %
Herbacée	Linnaea borealis	NI	2	40 %
Muscinale	Lichens		10	10.5 %
Muscinale	Mousses		85	89.5 %

P-35 (PEI.0017) - Groupement Pessière noire à mousses

Faite par Olivier Buteau le 2017-8-24

Latitude: Longitude:

Type de parcelle:

SYNTHÈSE DE LA PARCELL

Nb d'espèces dominantes FACH ou OBL (A):	4
Nb d'espèces dominantes NI (B) :	0
Végétation dominée par des hydrophytes (A>B):	Oui
Végétation typique des milieux humides:	Non
Présence de sols hydromorphes:	Non
Test d'indicateur hydrologique positif:	Non



DONNÉES BIOPHYSIQUES

Hauteur d'eau au-dessus du sol:	<input type="text" value="0 cm"/>	Mouchetures marquées dans les 30 premiers cm:	<input type="text" value="Non"/>
Profondeur de la nappe (si observée):	<input type="text" value="non-atteinte"/>	Horizon supérieur (cm):	<input type="text" value="10"/> Matière organique décomposée
Pente:	<input type="text" value="0-3% (nulle)"/>	Horizon inférieur (cm):	<input type="text" value="20"/> Loam sableux
Situation topographique:	<input type="text" value="Terrain plat"/>	Roc (si observé):	<input type="text"/>
Drainage:	<input type="text" value="Mésique"/>		

REMARQUES

Aucune remarque

INDICATEURS HYDROLOGIQUES

Inondé	<input type="text"/>	Écorce érodée	<input type="text"/>
Sol saturé d'eau dans les 30 premiers cm	<input type="text"/>	Racines d'arbres et d'arbustes hors du sol	<input type="text"/>
Lignes de démarcation d'eau (roche, arbres, etc)	<input type="text"/>	Lignes de mousses sur le tronc	<input type="text"/>
Débris ou sédiments apportés par l'eau	<input type="text"/>	Souches hypertrophiées	<input type="text"/>
Odeur du soufre (œuf pourri)	<input type="text"/>	Système racinaire peu profond	<input type="text"/>
Litière noirâtre	<input type="text"/>	Racines adventives	<input type="text"/>
Effet rhizosphère (oxydation autour des racines)	<input type="text"/>	Lenticelles hypertrophiées	<input type="text"/>

RECOUVREMENTS TOTAUX

Strate	Recouvrement
Arborescente (> 4 m)	30%
Arbustive (< 4 m)	80%
Muscinale	100%

RECOUVREMENT PAR STRATE ET ESPÈCES PRINCIPALES

Strate	Nom Latin	Statut hydrique	Désignation	Recouvrement	
				Absolu	Relatif
Arborescente (> 4 m)	Picea mariana	FACH		30	100 %
Arbustive (< 4 m)	Cornus canadensis	NI		2	2.5 %
Arbustive (< 4 m)	Gaultheria procumbens	NI		2	2.5 %
Arbustive (< 4 m)	Kalmia angustifolia	NI		5	6.3 %
Arbustive (< 4 m)	Picea mariana	FACH		25	31.6 %
Arbustive (< 4 m)	Rhododendron groenlandicum	OBL		40	50.6 %
Arbustive (< 4 m)	Vaccinium angustifolium	NI		5	6.3 %
Muscinale	Mousses			60	60 %

Municipale

Sphagnum sp.

FACH

40

40 %

Parcelles de validation

P-35-V1 (PE1.0019)

Faite par Olivier Buteau le 2017-8-2

Latitude:

Longitude:

Type de parcelle:

Parcelle associée:



P-36 (PEI.0016) - Groupement Pessière noire à mousses

Faite par Olivier Buteau le 2017-8-24

Latitude: Longitude:

Type de parcelle:

SYNTHÈSE DE LA PARCELL

Nb d'espèces dominantes FACH ou OBL (A):	4
Nb d'espèces dominantes NI (B) :	1
Végétation dominée par des hydrophytes (A>B):	Oui
Végétation typique des milieux humides:	Non
Présence de sols hydromorphes:	Non
Test d'indicateur hydrologique positif:	Non



DONNÉES BIOPHYSIQUES

Hauteur d'eau au-dessus du sol:	<input type="text" value="0 cm"/>	Mouchetures marquées dans les 30 premiers cm:	<input type="text" value="Non"/>
Profondeur de la nappe (si observée):	<input type="text" value="non-atteinte"/>	Horizon supérieur (cm):	<input type="text" value="5"/> Matière organique décomposée
Pente:	<input type="text" value="0-3% (nulle)"/>	Horizon inférieur (cm):	<input type="text" value="25"/> Loam sableux
Situation topographique:	<input type="text" value="Terrain plat"/>	Roc (si observé):	<input type="text"/>
Drainage:	<input type="text" value="Mésique"/>		

REMARQUES

Aucune remarque

INDICATEURS HYDROLOGIQUES

Inondé	<input type="text"/>	Écorce érodée	<input type="text"/>
Sol saturé d'eau dans les 30 premiers cm	<input type="text"/>	Racines d'arbres et d'arbustes hors du sol	<input type="text"/>
Lignes de démarcation d'eau (roche, arbres, etc)	<input type="text"/>	Lignes de mousses sur le tronc	<input type="text"/>
Débris ou sédiments apportés par l'eau	<input type="text"/>	Souches hypertrophiées	<input type="text"/>
Odeur du soufre (œuf pourri)	<input type="text"/>	Système racinaire peu profond	<input type="text"/>
Litière noirâtre	<input type="text"/>	Racines adventives	<input type="text"/>
Effet rhizosphère (oxydation autour des racines)	<input type="text"/>	Lenticelles hypertrophiées	<input type="text"/>

RECOUVREMENTS TOTAUX

Strate	Recouvrement
Arborescente (> 4 m)	40%
Arbustive (< 4 m)	95%
Muscinale	100%

RECOUVREMENT PAR STRATE ET ESPÈCES PRINCIPALES

Strate	Nom Latin	Statut hydrique	Désignation	Recouvrement	
				Absolu	Relatif
Arborescente (> 4 m)	Picea mariana	FACH		40	100 %
Arbustive (< 4 m)	Alnus alnobetula subsp. crispa	NI		5	5.4 %
Arbustive (< 4 m)	Cornus canadensis	NI		2	2.2 %
Arbustive (< 4 m)	Gaultheria procumbens	NI		5	5.4 %
Arbustive (< 4 m)	Kalmia angustifolia	NI		20	21.7 %
Arbustive (< 4 m)	Picea mariana	FACH		30	32.6 %
Arbustive (< 4 m)	Rhododendron groenlandicum	OBL		20	21.7 %
Arbustive (< 4 m)	Salix sp.	-		5	5.4 %



InSitu - Rapport descriptif

Arbustive (< 4 m)	Vaccinium angustifolium	NI	5	5.4 %
Muscinale	Mousses		60	60 %
Muscinale	Sphagnum sp.	FACH	40	40 %

P-40 (PE6.0035) - Groupement Pessière noire à mousses

Faite par Mélanie Lapointe le 2016-8-11

Latitude: Longitude:

Type de parcelle:

SYNTHÈSE DE LA PARCELLE

Nb d'espèces dominantes FACH ou OBL (A):	2
Nb d'espèces dominantes NI (B) :	1
Végétation dominée par des hydrophytes (A>B):	Oui
Végétation typique des milieux humides:	Non
Présence de sols hydromorphes:	Non
Test d'indicateur hydrologique positif:	Non



DONNÉES BIOPHYSIQUES

Hauteur d'eau au-dessus du sol:	<input type="text" value="0 cm"/>	Mouchetures marquées dans les 30 premiers cm:	<input type="text" value="Non"/>
Profondeur de la nappe (si observée):	<input type="text" value="non-atteinte"/>	Horizon supérieur (cm):	<input type="text" value="15"/> Matière organique décomposée
Pente:	<input type="text" value="9-15% (douce)"/>	Horizon inférieur (cm):	<input type="text" value="15"/> Sableuse
Situation topographique:	<input type="text" value="mi-pente"/>	Roc (si observé):	<input type="text"/>
Drainage:	<input type="text" value="Mésique"/>		

REMARQUES

Aucune remarque

INDICATEURS HYDROLOGIQUES

Inondé	<input type="text"/>	Écorce érodée	<input type="text"/>
Sol saturé d'eau dans les 30 premiers cm	<input type="text"/>	Racines d'arbres et d'arbustes hors du sol	<input type="text"/>
Lignes de démarcation d'eau (roche, arbres, etc)	<input type="text"/>	Lignes de mousses sur le tronc	<input type="text"/>
Débris ou sédiments apportés par l'eau	<input type="text"/>	Souches hypertrophiées	<input type="text"/>
Odeur du soufre (œuf pourri)	<input type="text"/>	Système racinaire peu profond	<input type="text"/>
Litière noirâtre	<input type="text"/>	Racines adventives	<input type="text"/>
Effet rhizosphère (oxydation autour des racines)	<input type="text"/>	Lenticelles hypertrophiées	<input type="text"/>

RECOUUREMENTS TOTAUX

Strate	Recouvrement
Arborescente (> 4 m)	40%
Arbustive (< 4 m)	90%
Herbacée	5%
Muscinale	90%
Eau	0%

RECOUUREMENT PAR STRATE ET ESPÈCES PRINCIPALES

Strate	Nom Latin	Statut hydrique	Désignation	Recouvrement	
				Absolu	Relatif
Arborescente (> 4 m)	Picea mariana	FACH		40	100 %
Arbustive (< 4 m)	Betula papyrifera	NI		15	11.9 %
Arbustive (< 4 m)	Gaultheria hispidula	NI		5	4 %
Arbustive (< 4 m)	Kalmia angustifolia	NI		30	23.8 %

Arbustive (< 4 m)	<i>Picea mariana</i>	FACH	15	11.9 %
Arbustive (< 4 m)	<i>Rhododendron groenlandicum</i>	OBL	50	39.7 %
Arbustive (< 4 m)	<i>Salix bebbiana</i>	FACH	1	0.8 %
Arbustive (< 4 m)	<i>Vaccinium angustifolium</i>	NI	10	7.9 %
Herbacée	<i>Cornus canadensis</i>	NI	5	100 %
Autre espèce observée	<i>Amelanchier</i> sp.	NI	0	0 %
Autre espèce observée	<i>Calamagrostis canadensis</i>	FACH	0	0 %
Autre espèce observée	<i>Carex limosa</i>	OBL	0	0 %
Autre espèce observée	<i>Clintonia borealis</i>	NI	0	0 %
Autre espèce observée	<i>Coptis trifolia</i>	NI	0	0 %
Autre espèce observée	<i>Cornus stolonifera</i>	FACH	0	0 %
Autre espèce observée	<i>Diervilla lonicera</i>	NI	0	0 %
Autre espèce observée	<i>Equisetum sylvaticum</i>	FACH	0	0 %
Autre espèce observée	<i>Fragaria virginiana</i> subsp. <i>glauca</i>		0	0 %
Autre espèce observée	<i>Geum macrophyllum</i> var. <i>macrophyllum</i>	FACH	0	0 %
Autre espèce observée	<i>Gymnocarpium dryopteris</i>	NI	0	0 %
Autre espèce observée	<i>Juncus pelocarpus</i>	OBL	0	0 %
Autre espèce observée	<i>Linnaea borealis</i>	NI	0	0 %
Autre espèce observée	<i>Lycopodium clavatum</i>	NI	0	0 %
Autre espèce observée	<i>Petasites frigidus</i> var. <i>palmatus</i>	FACH	0	0 %
Autre espèce observée	<i>Ribes hirtellum</i>	NI	0	0 %
Autre espèce observée	<i>Ribes triste</i>	OBL	0	0 %
Autre espèce observée	<i>Rubus idaeus</i>	NI	0	0 %
Autre espèce observée	<i>Rubus pubescens</i>	FACH	0	0 %
Autre espèce observée	<i>Salix bebbiana</i>	FACH	0	0 %
Autre espèce observée	<i>Scirpus atrocinctus</i>	OBL	0	0 %
Autre espèce observée	<i>Scirpus cyperinus</i>	OBL	0	0 %
Autre espèce observée	<i>Sorbus decora</i>	NI	0	0 %
Autre espèce observée	<i>Sphagnum</i> sp.	FACH	0	0 %
Autre espèce observée	<i>Symphyotrichum cordifolium</i>	NI	0	0 %
Autre espèce observée	<i>Trichophorum alpinum</i>	OBL	0	0 %
Autre espèce observée	<i>Utricularia intermedia</i>	OBL	0	0 %
Autre espèce observée	<i>Vaccinium myrtilloides</i>	NI	0	0 %
Autre espèce observée	<i>Viola</i> sp.	-	0	0 %

P-45 (PE3.0014) - Groupement Pessière noire à mousses

Faite par Mathieu St-Germain et Matthew L. Goudreau le
2017-8-25

Latitude: 49.07024 Longitude: -75.66330

Type de parcelle: Parcelle complète

SYNTHÈSE DE LA PARCELL

Nb d'espèces dominantes FACH ou OBL (A):	3
Nb d'espèces dominantes NI (B) :	2
Végétation dominée par des hydrophytes (A>B):	Oui
Végétation typique des milieux humides:	Non
Présence de sols hydromorphes:	Non
Test d'indicateur hydrologique positif:	Non



DONNÉES BIOPHYSIQUES

Hauteur d'eau au-dessus du sol:	0 cm	Mouchetures marquées dans les 30 premiers cm:	Non
Profondeur de la nappe (si observée):	non-atteinte		
Pente:	16-30% (modéré)	Horizon supérieur (cm)	5 Matière organique décomposée
Situation topographique:	mi-pente	Horizon inférieur (cm):	5 Sable
Drainage:	Mésique	Roc (si observé):	10

REMARQUES

> Présence de chicots

INDICATEURS HYDROLOGIQUES

Inondé	<input type="checkbox"/>	Écorce érodée	<input type="checkbox"/>
Sol saturé d'eau dans les 30 premiers cm	<input type="checkbox"/>	Racines d'arbres et d'arbustes hors du sol	<input type="checkbox"/>
Lignes de démarcation d'eau (roche, arbres, etc)	<input type="checkbox"/>	Lignes de mousses sur le tronc	<input type="checkbox"/>
Débris ou sédiments apportés par l'eau	<input type="checkbox"/>	Souches hypertrophiées	<input type="checkbox"/>
Odeur du soufre (œuf pourri)	<input type="checkbox"/>	Système racinaire peu profond	<input type="checkbox"/>
Litière noirâtre	<input type="checkbox"/>	Racines adventives	<input type="checkbox"/>
Effet rhizosphère (oxydation autour des racines)	<input type="checkbox"/>	Lenticelles hypertrophiées	<input type="checkbox"/>

RECOUVREMENTS TOTAUX

Strate Recouvrement

Arborescente (> 4 m) 55%

Arbustive (< 4 m) 65%

Herbacée 2%

Muscinale 90%

RECOUVREMENT PAR STRATE ET ESPÈCES PRINCIPALES

Strate	Nom Latin	Statut hydrique	Désignation	Recouvrement	
				Absolu	Relatif
Arborescente (> 4 m)	<i>Picea mariana</i>	FACH		40	72.7 %
Arborescente (> 4 m)	<i>Pinus banksiana</i>	NI		15	27.3 %
Arbustive (< 4 m)	<i>Alnus incana</i> subsp. <i>rugosa</i>	FACH		5	6.8 %
Arbustive (< 4 m)	<i>Gaultheria procumbens</i>	NI		2	2.7 %

Arbustive (< 4 m)	<i>Ilex mucronata</i>	FACH	2	2.7 %
Arbustive (< 4 m)	<i>Kalmia angustifolia</i>	NI	10	13.5 %
Arbustive (< 4 m)	<i>Picea mariana</i>	FACH	20	27 %
Arbustive (< 4 m)	<i>Rhododendron groenlandicum</i>	OBL	20	27 %
Arbustive (< 4 m)	<i>Vaccinium angustifolium</i>	NI	15	20.3 %
Herbacée	<i>Cornus canadensis</i>	NI	3	60 %
Herbacée	<i>Linnaea borealis</i>	NI	2	40 %
Muscinale	Lichens		2	2.2 %
Muscinale	Mousses		90	97.8 %

04-Pessière noire à mousses (Poly1.0015)

Fait par Claudie Landry et Olivier Buteau le 2017-8-25

IDENTIFICATION

Type de milieu : Boisé
 Type de groupement : Terrestre
 Maturité : Intermédiaire
 Stade successional : Boisé/Marécage arborescent > Fin de succession
 Rareté au niveau régional : Commun

DESCRIPTION POLYGONE

Superficie (m²) : 300 219
 Superficie du complexe de milieux humides (m²) :
 Proportion de milieu naturel dans une bande-tampon de 100 m: 90-100 %

HYDROLOGIE

Bande riveraine d'un plan d'eau : Traversé ou bordé par un cours d'eau
 Lien hydrologique ? : N/A
 Nature du lien : N/A
 Type du lien : N/A
 Position dans le réseau hydrique : N/A
 Présence de dépression humide: 0-25 %

PERTURBATIONS

Végétation perturbée? Oui
 Sols perturbés ? Oui
 Milieu affecté par un barrage de castor ? Non

Perturbation Anthropique

Sentier de véhicules motorisés	Menaçant peu
Coupe partielle	Menaçant beaucoup

REMARQUES

- > Troncs et souches
- > Présence de chicots

ESVM ET EEE

Espèces floristiques à statut particulier observées dans le polygone

Aucune donnée

Espèces fauniques à statut particulier observées dans le polygone

Aucune donnée

Espèces exotiques envahissantes observées dans le polygone

Aucune donnée

PARCELLES

P-49 (PE1.0018) - Groupement Pessière noire à mousses

Faite par Olivier Buteau le 2017-8-25

Latitude: Longitude:

Type de parcelle:

SYNTHÈSE DE LA PARCELL

Nb d'espèces dominantes FACH ou OBL (A):	3
Nb d'espèces dominantes NI (B) :	0
Végétation dominée par des hydrophytes (A>B):	Oui
Végétation typique des milieux humides:	Non
Présence de sols hydromorphes:	Non
Test d'indicateur hydrologique positif:	Non



DONNÉES BIOPHYSIQUES

Hauteur d'eau au-dessus du sol:	0 cm	Mouchetures marquées dans les 30 premiers cm:	Non
Profondeur de la nappe (si observée):	non-atteinte		
Pente:	4-8% (faible)	Horizon supérieur (cm)	5
			Matière organique décomposée
Situation topographique:	mi-pente	Horizon inférieur (cm):	25
			Sable
Drainage:	Mésique	Roc (si observé):	

REMARQUES

Aucune remarque

INDICATEURS HYDROLOGIQUES

Inondé	<input type="checkbox"/>	Écorce érodée	<input type="checkbox"/>
Sol saturé d'eau dans les 30 premiers cm	<input type="checkbox"/>	Racines d'arbres et d'arbustes hors du sol	<input type="checkbox"/>
Lignes de démarcation d'eau (roche, arbres, etc)	<input type="checkbox"/>	Lignes de mousses sur le tronc	<input type="checkbox"/>
Débris ou sédiments apportés par l'eau	<input type="checkbox"/>	Souches hypertrophiées	<input type="checkbox"/>
Odeur du soufre (œuf pourri)	<input type="checkbox"/>	Système racinaire peu profond	<input type="checkbox"/>
Litière noirâtre	<input type="checkbox"/>	Racines adventives	<input type="checkbox"/>
Effet rhizosphère (oxydation autour des racines)	<input type="checkbox"/>	Lenticelles hypertrophiées	<input type="checkbox"/>

RECOUUREMENTS TOTAUX

Strate	Recouvrement
Arborescente (> 4 m)	30%
Arbustive (< 4 m)	80%
Muscinale	100%

RECOUUREMENT PAR STRATE ET ESPÈCES PRINCIPALES

Strate	Nom Latin	Statut hydrique	Désignation	Recouvrement	
				Absolu	Relatif
Arborescente (> 4 m)	Picea mariana	FACH		30	100 %
Arbustive (< 4 m)	Kalmia angustifolia	NI		5	6.2 %
Arbustive (< 4 m)	Linnaea borealis	NI		1	1.2 %
Arbustive (< 4 m)	Picea mariana	FACH		30	37 %
Arbustive (< 4 m)	Rhododendron groenlandicum	OBL		30	37 %
Arbustive (< 4 m)	Salix sp.	-		10	12.3 %
Arbustive (< 4 m)	Vaccinium angustifolium	NI		5	6.2 %
Muscinale	Lichens			30	30 %
Muscinale	Mousses			70	70 %

P-68 (PE6.0038) - Groupement Pessière noire à mousses

Faite par Maïtée Dubois le 2016-8-11

Latitude: Longitude:

Type de parcelle:

SYNTHÈSE DE LA PARCELL

Nb d'espèces dominantes FACH ou OBL (A):	3
Nb d'espèces dominantes NI (B) :	0
Végétation dominée par des hydrophytes (A>B):	Oui
Végétation typique des milieux humides:	Non
Présence de sols hydromorphes:	Non
Test d'indicateur hydrologique positif:	Non

DONNÉES BIOPHYSIQUES

Hauteur d'eau au-dessus du sol:	<input type="text" value="0 cm"/>	Mouchetures marquées dans les 30 premiers cm:	<input type="text" value="Non"/>
Profondeur de la nappe (si observée):	<input type="text" value="non-atteinte"/>		
Pente:	<input type="text" value="4-8% (faible)"/>	Horizon supérieur (cm)	<input type="text" value="15"/> Matière organique décomposée
Situation topographique:	<input type="text" value="mi-pente"/>	Horizon inférieur (cm):	<input type="text" value="Non observé"/>
Drainage:	<input type="text" value="Mésique"/>	Roc (si observé):	<input type="text" value="15"/>

REMARQUES

Aucune remarque

INDICATEURS HYDROLOGIQUES

Inondé	<input type="text"/>	Écorce érodée	<input type="text"/>
Sol saturé d'eau dans les 30 premiers cm	<input type="text"/>	Racines d'arbres et d'arbustes hors du sol	<input type="text"/>
Lignes de démarcation d'eau (roche, arbres, etc)	<input type="text"/>	Lignes de mousses sur le tronc	<input type="text"/>
Débris ou sédiments apportés par l'eau	<input type="text"/>	Souches hypertrophiées	<input type="text"/>
Odeur du soufre (œuf pourri)	<input type="text"/>	Système racinaire peu profond	<input type="text"/>
Litière noirâtre	<input type="text"/>	Racines adventives	<input type="text"/>
Effet rhizosphère (oxydation autour des racines)	<input type="text"/>	Lenticelles hypertrophiées	<input type="text"/>

RECOUVEREMENTS TOTAUX

Strate	Recouvrement
Arborescente (> 4 m)	60%
Arbustive (< 4 m)	100%
Herbacée	5%
Muscinale	100%
Eau	0%

RECOUVREMENT PAR STRATE ET ESPÈCES PRINCIPALES

Strate	Nom Latin	Statut hydrique	Désignation	Recouvrement	
				Absolu	Relatif
Arborescente (> 4 m)	Picea mariana	FACH		60	100 %
Arbustive (< 4 m)	Kalmia angustifolia	NI		10	9.1 %
Arbustive (< 4 m)	Picea mariana	FACH		30	27.3 %
Arbustive (< 4 m)	Rhododendron groenlandicum	OBL		70	63.6 %



InSitu - Rapport descriptif

Herbacée	Cornus canadensis	NI	2	40 %
Herbacée	Gaultheria hispidula	NI	3	60 %

P-70 (PE4.0013) - Groupement Pessière noire à mousses

Faite par Claudie Landry le 2017-8-25

Latitude: Longitude:

Type de parcelle:

SYNTHÈSE DE LA PARCELLE

Nb d'espèces dominantes FACH ou OBL (A):	3
Nb d'espèces dominantes NI (B) :	1
Végétation dominée par des hydrophytes (A>B):	Oui
Végétation typique des milieux humides:	Non
Présence de sols hydromorphes:	Non
Test d'indicateur hydrologique positif:	Non



DONNÉES BIOPHYSIQUES

Hauteur d'eau au-dessus du sol:	<input type="text" value="0 cm"/>	Mouchetures marquées dans les 30 premiers cm:	<input type="text" value="Non"/>
Profondeur de la nappe (si observée):	<input type="text" value="non-atteinte"/>	Horizon supérieur (cm)	<input type="text" value="5"/> Matière organique décomposée
Pente:	<input type="text" value="4-8% (faible)"/>	Horizon inférieur (cm):	<input type="text" value="25"/> Sableuse
Situation topographique:	<input type="text" value="Terrain plat"/>	Roc (si observé):	<input type="text"/>
Drainage:	<input type="text" value="Mésique"/>		

REMARQUES

Aucune remarque

INDICATEURS HYDROLOGIQUES

Inondé	<input type="text"/>	Écorce érodée	<input type="text"/>
Sol saturé d'eau dans les 30 premiers cm	<input type="text"/>	Racines d'arbres et d'arbustes hors du sol	<input type="text"/>
Lignes de démarcation d'eau (roche, arbres, etc)	<input type="text"/>	Lignes de mousses sur le tronc	<input type="text"/>
Débris ou sédiments apportés par l'eau	<input type="text"/>	Souches hypertrophiées	<input type="text"/>
Odeur du soufre (œuf pourri)	<input type="text"/>	Système racinaire peu profond	<input type="text"/>
Litière noirâtre	<input type="text"/>	Racines adventives	<input type="text"/>
Effet rhizosphère (oxydation autour des racines)	<input type="text"/>	Lenticelles hypertrophiées	<input type="text"/>

RECOUVEREMENTS TOTAUX

Strate	Recouvrement
Arborescente (> 4 m)	45%
Arbustive (< 4 m)	70%
Herbacée	0%
Muscinale	90%
Sol nu / Litière	0%
Eau	0%

RECOUVEREMENT PAR STRATE ET ESPÈCES PRINCIPALES

Strate	Nom Latin	Statut hydrique	Désignation	Recouvrement	
				Absolu	Relatif
Arborescente (> 4 m)	Picea mariana	FACH		45	100 %

Arbustive (< 4 m)	<i>Kalmia angustifolia</i>	NI	10	10.5 %
Arbustive (< 4 m)	<i>Picea mariana</i>	FACH	35	36.8 %
Arbustive (< 4 m)	<i>Rhododendron groenlandicum</i>	OBL	30	31.6 %
Arbustive (< 4 m)	<i>Vaccinium angustifolium</i>	NI	20	21.1 %
Muscinale	Mousses		80	88.9 %
Muscinale	<i>Sphagnum</i> sp.	FACH	10	11.1 %

IDENTIFICATION

Type de milieu :	Boisé
Type de groupement :	Terrestre
Maturité :	Mature
Stade successional :	Boisé/Marécage arborescent > Fin de succession
Rareté au niveau régional	Commun

DESCRIPTION POLYGONE

Superficie (m ²) :	156 276
Superficie du complexe de milieux humides (m ²) :	
Proportion de milieu naturel dans une bande-tampon de 100 m :	60-80 %

HYDROLOGIE

Bande riveraine d'un plan d'eau :	Traversé ou bordé par un cours d'eau
Lien hydrologique ? :	N/A
Nature du lien :	N/A
Type du lien :	N/A
Position dans le réseau hydrique	N/A
Présence de dépression humide:	0-25 %

PERTURBATIONS

Végétation perturbée?	Oui	Perturbation Anthropique	
Sols perturbés ?	Oui	Coupe partielle	Menaçant beaucoup
Milieu affecté par un barrage de castor ?	Non	Sentier de véhicules motorisés	Menaçant beaucoup

REMARQUES

- > Troncs et souches
- > Présence de chicots
- > Drainage imparfait
- > Remarques générales : Foreuses en place à quelques endroits.

ESVM ET EEE

Espèces floristiques à statut particulier observées dans le polygone

Aucune donnée

Espèces fauniques à statut particulier observées dans le polygone

Aucune donnée

Espèces exotiques envahissantes observées dans le polygone

Aucune donnée

PARCELLES

P-51 (PE2.0010) - Groupement Pessière noire à mousses

Faite par Mathieu St-Germain le 2017-8-25

Latitude: Longitude:

Type de parcelle:

SYNTHÈSE DE LA PARCELL

Nb d'espèces dominantes FACH ou OBL (A):	1
Nb d'espèces dominantes NI (B) :	5
Végétation dominée par des hydrophytes (A>B):	Non
Végétation typique des milieux humides:	Non
Présence de sols hydromorphes:	Non
Test d'indicateur hydrologique positif:	Non



DONNÉES BIOPHYSIQUES

Hauteur d'eau au-dessus du sol:	0 cm	Mouchetures marquées dans les 30 premiers cm:	Non
Profondeur de la nappe (si observée):	non-atteinte		
Pente:	4-8% (faible)	Horizon supérieur (cm):	3
			Matière organique décomposée
Situation topographique:	Terrain plat	Horizon inférieur (cm):	30
			Sable
Drainage:	Mésique	Roc (si observé):	

REMARQUES

Aucune remarque

INDICATEURS HYDROLOGIQUES

Inondé	<input type="checkbox"/>	Écorce érodée	<input type="checkbox"/>
Sol saturé d'eau dans les 30 premiers cm	<input type="checkbox"/>	Racines d'arbres et d'arbustes hors du sol	<input type="checkbox"/>
Lignes de démarcation d'eau (roche, arbres, etc)	<input type="checkbox"/>	Lignes de mousses sur le tronc	<input type="checkbox"/>
Débris ou sédiments apportés par l'eau	<input type="checkbox"/>	Souches hypertrophiées	<input type="checkbox"/>
Odeur du soufre (œuf pourri)	<input type="checkbox"/>	Système racinaire peu profond	<input type="checkbox"/>
Litière noirâtre	<input type="checkbox"/>	Racines adventives	<input type="checkbox"/>
Effet rhizosphère (oxydation autour des racines)	<input type="checkbox"/>	Lenticelles hypertrophiées	<input type="checkbox"/>

RECOUVEREMENTS TOTAUX

Strate	Recouvrement
Arborescente (> 4 m)	40%
Arbustive (< 4 m)	60%
Herbacée	30%
Muscinale	50%
Sol nu / Litière	0%
Eau	0%

RECOUVEREMENT PAR STRATE ET ESPÈCES PRINCIPALES

Strate	Nom Latin	Statut hydrique	Désignation	Recouvrement	
				Absolu	Relatif
Arborescente (> 4 m)	Betula papyrifera	NI		5	12.5 %
Arborescente (> 4 m)	Picea mariana	FACH		35	87.5 %
Arbustive (< 4 m)	Betula papyrifera	NI		2	2.4 %
Arbustive (< 4 m)	Gaultheria hispidula	NI		15	18.3 %
Arbustive (< 4 m)	Kalmia angustifolia	NI		15	18.3 %
Arbustive (< 4 m)	Picea mariana	FACH		10	12.2 %
Arbustive (< 4 m)	Rhododendron groenlandicum	OBL		5	6.1 %

Arbustive (< 4 m)	Sorbus americana	NI	5	6.1 %
Arbustive (< 4 m)	Vaccinium angustifolium	NI	30	36.6 %
Herbacée	Clintonia borealis	NI	7	26.9 %
Herbacée	Coptis trifolia	NI	2	7.7 %
Herbacée	Cornus canadensis	NI	10	38.5 %
Herbacée	Maianthemum canadense subsp. canadense	NI	2	7.7 %
Herbacée	Pteridium aquilinum var. latiusculum	NI	5	19.2 %
Muscinale	Mousses		50	100 %

P-58 (PE4.0011) - Groupement Pessière noire à mousses

Faite par Claudie Landry le 2017-8-25

Latitude: 49.06438 Longitude: -75.64486

Type de parcelle: Parcelle complète

SYNTHÈSE DE LA PARCELL

Nb d'espèces dominantes FACH ou OBL (A):	4
Nb d'espèces dominantes NI (B) :	0
Végétation dominée par des hydrophytes (A>B):	Oui
Végétation typique des milieux humides:	Non
Présence de sols hydromorphes:	Non
Test d'indicateur hydrologique positif:	Non



DONNÉES BIOPHYSIQUES

Hauteur d'eau au-dessus du sol:	0 cm	Mouchetures marquées dans les 30 premiers cm:	Non
Profondeur de la nappe (si observée):	non-atteinte		
Pente:	4-8% (faible)	Horizon supérieur (cm)	7 Matière organique décomposée
Situation topographique:	mi-pente	Horizon inférieur (cm):	23 Sableuse
Drainage:	Mésique	Roc (si observé):	

REMARQUES

Aucune remarque

INDICATEURS HYDROLOGIQUES

Inondé	<input type="checkbox"/>	Écorce érodée	<input type="checkbox"/>
Sol saturé d'eau dans les 30 premiers cm	<input type="checkbox"/>	Racines d'arbres et d'arbustes hors du sol	<input type="checkbox"/>
Lignes de démarcation d'eau (roche, arbres, etc)	<input type="checkbox"/>	Lignes de mousses sur le tronc	<input type="checkbox"/>
Débris ou sédiments apportés par l'eau	<input type="checkbox"/>	Souches hypertrophiées	<input type="checkbox"/>
Odeur du soufre (œuf pourri)	<input type="checkbox"/>	Système racinaire peu profond	<input type="checkbox"/>
Litière noirâtre	<input type="checkbox"/>	Racines adventives	<input type="checkbox"/>
Effet rhizosphère (oxydation autour des racines)	<input type="checkbox"/>	Lenticelles hypertrophiées	<input type="checkbox"/>

RECOUVREMENTS TOTAUX

Strate	Recouvrement
Arborescente (> 4 m)	45%
Arbustive (< 4 m)	60%
Herbacée	0%
Muscinale	90%
Sol nu / Litière	0%
Eau	0%

RECOUVREMENT PAR STRATE ET ESPÈCES PRINCIPALES

Strate	Nom Latin	Statut hydrique	Désignation	Recouvrement	
				Absolu	Relatif
Arborescente (> 4 m)	Picea mariana	FACH		45	100 %

Arbustive (< 4 m)	Betula papyrifera	NI	3	2.9 %
Arbustive (< 4 m)	Gaultheria hispidula	NI	2	1.9 %
Arbustive (< 4 m)	Picea mariana	FACH	50	47.6 %
Arbustive (< 4 m)	Rhododendron groenlandicum	OBL	40	38.1 %
Arbustive (< 4 m)	Vaccinium angustifolium	NI	10	9.5 %
Muscinale	Mousses		60	66.7 %
Muscinale	Sphagnum sp.	FACH	30	33.3 %
Autre espèce observée	Cornus canadensis	NI	0	0 %
Autre espèce observée	Lichens		0	0 %
Autre espèce observée	Linnaea borealis	NI	0	0 %
Autre espèce observée	Vaccinium myrtilloides	NI	0	0 %

06-Pessière noire à mousses (Poly5.0017)

Fait par Matthew L. Goudreau le 2017-8-25

IDENTIFICATION

Type de milieu : Boisé
 Type de groupement : Terrestre
 Maturité : Mature
 Stade successional : Boisé/Marécage arborescent > Milieu de succession
 Rareté au niveau régional : Commun

DESCRIPTION POLYGONE

Superficie (m²) : 53 732
 Superficie du complexe de milieux humides (m²) :
 Proportion de milieu naturel dans une bande-tampon de 100 m: 90-100 %

HYDROLOGIE

Bande riveraine d'un plan d'eau : Traversé ou bordé par un cours d'eau
 Lien hydrologique ? : N/A
 Nature du lien : N/A
 Type du lien : N/A
 Position dans le réseau hydrique : N/A
 Présence de dépression humide: 0-25 %

PERTURBATIONS

Végétation perturbée? Oui
 Sols perturbés ? Oui
 Milieu affecté par un barrage de castor ? Non

Perturbation Anthropique

Sentier de véhicules motorisés : Menaçant peu
 Coupe partielle : Menaçant peu

REMARQUES

> Présence de chicots
 > Remarques générales : Polygone morcellé par les chemins de foreuses. Quelques sections de sol à nu.

ESVM ET EEE

Espèces floristiques à statut particulier observées dans le polygone

Aucune donnée

Espèces fauniques à statut particulier observées dans le polygone

Aucune donnée

Espèces exotiques envahissantes observées dans le polygone

Aucune donnée

PARCELLES

P-64 (PE3.0016) - Groupement Pessière noire à mousses

Faite par Matthew L. Goudreau le 2017-8-25

Latitude: Longitude:

Type de parcelle:

SYNTHÈSE DE LA PARCELL

Nb d'espèces dominantes FACH ou OBL (A):	2
Nb d'espèces dominantes NI (B) :	1
Végétation dominée par des hydrophytes (A>B):	Oui
Végétation typique des milieux humides:	Non
Présence de sols hydromorphes:	Non
Test d'indicateur hydrologique positif:	Non



DONNÉES BIOPHYSIQUES

Hauteur d'eau au-dessus du sol:	0 cm	Mouchetures marquées dans les 30 premiers cm:	Non
Profondeur de la nappe (si observée):	non-atteinte		
Pente:	0-3% (nulle)	Horizon supérieur (cm)	5
			Matière organique décomposée
Situation topographique:	Terrain plat	Horizon inférieur (cm):	40
			Loam sablo-argileux
Drainage:	Mésique	Roc (si observé):	

REMARQUES

> Présence de chicots

INDICATEURS HYDROLOGIQUES

Inondé	<input type="checkbox"/>	Écorce érodée	<input type="checkbox"/>
Sol saturé d'eau dans les 30 premiers cm	<input type="checkbox"/>	Racines d'arbres et d'arbustes hors du sol	<input type="checkbox"/>
Lignes de démarcation d'eau (roche, arbres, etc)	<input type="checkbox"/>	Lignes de mousses sur le tronc	<input type="checkbox"/>
Débris ou sédiments apportés par l'eau	<input type="checkbox"/>	Souches hypertrophiées	<input type="checkbox"/>
Odeur du soufre (œuf pourri)	<input type="checkbox"/>	Système racinaire peu profond	<input type="checkbox"/>
Litière noirâtre	<input type="checkbox"/>	Racines adventives	<input type="checkbox"/>
Effet rhizosphère (oxydation autour des racines)	<input type="checkbox"/>	Lenticelles hypertrophiées	<input type="checkbox"/>

RECOUVREMENTS TOTAUX

Strate	Recouvrement
Arborescente (> 4 m)	55%
Arbustive (< 4 m)	75%
Muscinale	95%

RECOUVREMENT PAR STRATE ET ESPÈCES PRINCIPALES

Strate	Nom Latin	Statut hydrique	Désignation	Recouvrement	
				Absolu	Relatif
Arborescente (> 4 m)	Picea mariana	FACH		55	100 %
Arbustive (< 4 m)	Chamaedaphne calyculata	OBL		10	9.8 %
Arbustive (< 4 m)	Gaultheria procumbens	NI		2	2 %
Arbustive (< 4 m)	Kalmia angustifolia	NI		25	24.5 %
Arbustive (< 4 m)	Picea mariana	FACH		15	14.7 %
Arbustive (< 4 m)	Rhododendron groenlandicum	OBL		30	29.4 %
Arbustive (< 4 m)	Vaccinium angustifolium	NI		20	19.6 %
Herbacée	Sphagnum sp.	FACH		3	100 %
Muscinale	Lichens			2	2.2 %
Muscinale	Mousses			90	97.8 %



07-Pessière noire à mousses (Poly3.0016)

Fait par Matthew L. Goudreau le 2017-8-25

IDENTIFICATION

Type de milieu : Boisé
 Type de groupement : Terrestre
 Maturité : Mature
 Stade successional : Boisé/Marécage arborescent > Milieu de succession
 Rareté au niveau régional : Commun

DESCRIPTION POLYGONE

Superficie (m²) : 231 777
 Superficie du complexe de milieux humides (m²) :
 Proportion de milieu naturel dans une bande-tampon de 100 m : 90-100 %

HYDROLOGIE

Bande riveraine d'un plan d'eau : Traversé ou bordé par un cours d'eau
 Lien hydrologique ? : N/A
 Nature du lien : N/A
 Type du lien : N/A
 Position dans le réseau hydrique : N/A
 Présence de dépression humide : 0-25 %

PERTURBATIONS

Végétation perturbée? Non
 Sols perturbés ? Non
 Milieu affecté par un barrage de castor ? Non

REMARQUES

> Présence de chicots

ESVM ET EEE

Espèces floristiques à statut particulier observées dans le polygone

Aucune donnée

Espèces fauniques à statut particulier observées dans le polygone

Aucune donnée

Espèces exotiques envahissantes observées dans le polygone

Aucune donnée

PARCELLES

P-75 (PE3.0018) - Groupement Pessière noire à mousses

Faite par Matthew L. Goudreau le 2017-8-25

Latitude: Longitude:

Type de parcelle:

SYNTHÈSE DE LA PARCELL

Nb d'espèces dominantes FACH ou OBL (A):	2
Nb d'espèces dominantes NI (B) :	2
Végétation dominée par des hydrophytes (A>B):	Non
Végétation typique des milieux humides:	Non
Présence de sols hydromorphes:	Non
Test d'indicateur hydrologique positif:	Non



DONNÉES BIOPHYSIQUES

Hauteur d'eau au-dessus du sol:	0 cm	Mouchetures marquées dans les 30 premiers cm:	Non
Profondeur de la nappe (si observée):	non-atteinte		
Pente:	4-8% (faible)	Horizon supérieur (cm):	5
			Matière organique décomposée
Situation topographique:	Haut de pente	Horizon inférieur (cm):	40
			Sable
Drainage:	Mésique	Roc (si observé):	

REMARQUES

> Présence de chicots

INDICATEURS HYDROLOGIQUES

Inondé	<input type="checkbox"/>	Écorce érodée	<input type="checkbox"/>
Sol saturé d'eau dans les 30 premiers cm	<input type="checkbox"/>	Racines d'arbres et d'arbustes hors du sol	<input type="checkbox"/>
Lignes de démarcation d'eau (roche, arbres, etc)	<input type="checkbox"/>	Lignes de mousses sur le tronc	<input type="checkbox"/>
Débris ou sédiments apportés par l'eau	<input type="checkbox"/>	Souches hypertrophiées	<input type="checkbox"/>
Odeur du soufre (œuf pourri)	<input type="checkbox"/>	Système racinaire peu profond	<input type="checkbox"/>
Litière noirâtre	<input type="checkbox"/>	Racines adventives	<input type="checkbox"/>
Effet rhizosphère (oxydation autour des racines)	<input type="checkbox"/>	Lenticelles hypertrophiées	<input type="checkbox"/>

RECOUVREMENTS TOTAUX

Strate	Recouvrement
Arborescente (> 4 m)	55%
Arbustive (< 4 m)	70%
Herbacée	3%
Muscinale	95%

RECOUVREMENT PAR STRATE ET ESPÈCES PRINCIPALES

Strate	Nom Latin	Statut hydrique	Désignation	Recouvrement	
				Absolu	Relatif
Arborescente (> 4 m)	Picea mariana	FACH		55	100 %
Arbustive (< 4 m)	Gaultheria procumbens	NI		5	5.9 %
Arbustive (< 4 m)	Kalmia angustifolia	NI		20	23.5 %
Arbustive (< 4 m)	Picea mariana	FACH		25	29.4 %
Arbustive (< 4 m)	Rhododendron groenlandicum	OBL		15	17.6 %
Arbustive (< 4 m)	Vaccinium angustifolium	NI		20	23.5 %
Herbacée	Cornus canadensis	NI		3	100 %
Muscinale	Lichens			2	2.2 %
Muscinale	Mousses			90	97.8 %



08-Pessière noire à mousses (Poly4.0014)

Fait par Claudie Landry le 2017-8-25

IDENTIFICATION

Type de milieu : Boisé
 Type de groupement : Terrestre
 Maturité : Mature
 Stade successional : Boisé/Marécage arborescent > Fin de succession
 Rareté au niveau régional : Commun

DESCRIPTION POLYGONE

Superficie (m²) : 38 488
 Superficie du complexe de milieux humides (m²) :
 Proportion de milieu naturel dans une bande-tampon de 100 m: 90-100 %

HYDROLOGIE

Bande riveraine d'un plan d'eau : Non traversé ou bordé par un cours d'eau
 Lien hydrologique ? : N/A
 Nature du lien : N/A
 Type du lien : N/A
 Position dans le réseau hydrique : N/A
 Présence de dépression humide: 0-25 %

PERTURBATIONS

Végétation perturbée? Oui
 Sols perturbés ? Oui
 Milieu affecté par un barrage de castor ? Non

Perturbation Anthropique

Sentier de véhicules motorisés : Menaçant peu
 Coupe partielle : Menaçant beaucoup

REMARQUES

> Troncs et souches
 > Présence de chicots

ESVM ET EEE

Espèces floristiques à statut particulier observées dans le polygone

Aucune donnée

Espèces fauniques à statut particulier observées dans le polygone

Aucune donnée

Espèces exotiques envahissantes observées dans le polygone

Aucune donnée

PARCELLES

P-77 (PE4.0016) - Groupement Pessière noire à mousses

Faite par Claudie Landry le 2017-8-25

Latitude: Longitude:

Type de parcelle:

SYNTHÈSE DE LA PARCELL

Nb d'espèces dominantes FACH ou OBL (A):	3
Nb d'espèces dominantes NI (B) :	1
Végétation dominée par des hydrophytes (A>B):	Oui
Végétation typique des milieux humides:	Non
Présence de sols hydromorphes:	Non
Test d'indicateur hydrologique positif:	Non



DONNÉES BIOPHYSIQUES

Hauteur d'eau au-dessus du sol:	0 cm	Mouchetures marquées dans les 30 premiers cm:	Non
Profondeur de la nappe (si observée):	non-atteinte		
Pente:	0-3% (nulle)	Horizon supérieur (cm)	5 Matière organique décomposée
Situation topographique:	Terrain plat	Horizon inférieur (cm):	25 Sableuse
Drainage:	Mésique	Roc (si observé):	

REMARQUES

Aucune remarque

INDICATEURS HYDROLOGIQUES

Inondé	<input type="checkbox"/>	Écorce érodée	<input type="checkbox"/>
Sol saturé d'eau dans les 30 premiers cm	<input type="checkbox"/>	Racines d'arbres et d'arbustes hors du sol	<input type="checkbox"/>
Lignes de démarcation d'eau (roche, arbres, etc)	<input type="checkbox"/>	Lignes de mousses sur le tronc	<input type="checkbox"/>
Débris ou sédiments apportés par l'eau	<input type="checkbox"/>	Souches hypertrophiées	<input type="checkbox"/>
Odeur du soufre (œuf pourri)	<input type="checkbox"/>	Système racinaire peu profond	<input type="checkbox"/>
Litière noirâtre	<input type="checkbox"/>	Racines adventives	<input type="checkbox"/>
Effet rhizosphère (oxydation autour des racines)	<input type="checkbox"/>	Lenticelles hypertrophiées	<input type="checkbox"/>

RECOUUREMENTS TOTAUX

Strate	Recouvrement
Arborescente (> 4 m)	25%
Arbustive (< 4 m)	70%
Herbacée	0%
Muscinale	90%
Sol nu / Litière	0%
Eau	0%

RECOUUREMENT PAR STRATE ET ESPÈCES PRINCIPALES

Strate	Nom Latin	Statut hydrique	Désignation	Recouvrement	
				Absolu	Relatif
Arborescente (> 4 m)	Picea mariana	FACH		25	100 %
Arbustive (< 4 m)	Picea mariana	FACH		25	29.4 %
Arbustive (< 4 m)	Rhododendron groenlandicum	OBL		40	47.1 %
Arbustive (< 4 m)	Vaccinium angustifolium	NI		20	23.5 %
Muscinale	Mousses			90	100 %



Pessière noire à sphaigne

01-Pessière noire à sphaigne (Poly6.0024)

Fait par Nicolas Chapotard le 2016-8-10

IDENTIFICATION

Type de milieu : Boisé
 Type de groupement : Terrestre
 Maturité : Mature
 Stade successional : Boisé/Marécage arborescent > Fin de succession
 Rareté au niveau régional : Commun

DESCRIPTION POLYGONE

Superficie (m²) : 107 205
 Superficie du complexe de milieux humides (m²) :
 Proportion de milieu naturel dans une bande-tampon de 100 m: 90-100 %

HYDROLOGIE

Bande riveraine d'un plan d'eau : Traversé ou bordé par un cours d'eau
 Lien hydrologique ? : N/A
 Nature du lien : N/A
 Type du lien : N/A
 Position dans le réseau hydrique : N/A
 Présence de dépression humide: 0-25 %

PERTURBATIONS

Végétation perturbée? Non
 Sols perturbés ? Non
 Milieu affecté par un barrage de castor ? Non

REMARQUES

Aucune remarque

ESVM ET EEE

Espèces floristiques à statut particulier observées dans le polygone

Aucune donnée

Espèces fauniques à statut particulier observées dans le polygone

Aucune donnée

Espèces exotiques envahissantes observées dans le polygone

Aucune donnée

PARCELLES

P-06 (PE6.0025) - Groupement Pessière noire à sphaigne

Fait par Nicolas Chapotard le 2016-8-10

Latitude: Longitude:

Type de parcelle:

SYNTHÈSE DE LA PARCELL

Nb d'espèces dominantes FACH ou OBL (A):	2
Nb d'espèces dominantes NI (B) :	1
Végétation dominée par des hydrophytes (A>B):	Oui
Végétation typique des milieux humides:	Non
Présence de sols hydromorphes:	Non
Test d'indicateur hydrologique positif:	Non

DONNÉES BIOPHYSIQUES

Hauteur d'eau au-dessus du sol:	0 cm	Mouchetures marquées dans les 30 premiers cm:	Non
Profondeur de la nappe (si observée):	non-atteinte		
Pente:	9-15% (douce)	Horizon supérieur (cm)	15
			Matière organique décomposée
Situation topographique:	mi-pente	Horizon inférieur (cm):	15
			Sableuse
Drainage:	Mésique	Roc (si observé):	

REMARQUES

Aucune remarque

INDICATEURS HYDROLOGIQUES

Inondé	<input type="checkbox"/>	Écorce érodée	<input type="checkbox"/>
Sol saturé d'eau dans les 30 premiers cm	<input type="checkbox"/>	Racines d'arbres et d'arbustes hors du sol	<input type="checkbox"/>
Lignes de démarcation d'eau (roche, arbres, etc)	<input type="checkbox"/>	Lignes de mousses sur le tronc	<input type="checkbox"/>
Débris ou sédiments apportés par l'eau	<input type="checkbox"/>	Souches hypertrophiées	<input type="checkbox"/>
Odeur du soufre (œuf pourri)	<input type="checkbox"/>	Système racinaire peu profond	<input type="checkbox"/>
Litière noirâtre	<input type="checkbox"/>	Racines adventives	<input type="checkbox"/>
Effet rhizosphère (oxydation autour des racines)	<input type="checkbox"/>	Lenticelles hypertrophiées	<input type="checkbox"/>

RECOUVREMENTS TOTAUX

Strate	Recouvrement
Arborescente (> 4 m)	40%
Arbustive (< 4 m)	90%
Herbacée	5%
Muscinale	90%
Eau	0%

RECOUVREMENT PAR STRATE ET ESPÈCES PRINCIPALES

Strate	Nom Latin	Statut hydrique	Désignation	Recouvrement	
				Absolu	Relatif
Arborescente (> 4 m)	Picea mariana	FACH		40	100 %
Arbustive (< 4 m)	Gaultheria hispidula	NI		5	4.1 %
Arbustive (< 4 m)	Ilex mucronata	FACH		2	1.6 %
Arbustive (< 4 m)	Kalmia angustifolia	NI		70	57.4 %
Arbustive (< 4 m)	Picea mariana	FACH		10	8.2 %
Arbustive (< 4 m)	Vaccinium angustifolium	NI		15	12.3 %
Arbustive (< 4 m)	Vaccinium myrtilloides	NI		20	16.4 %
Herbacée	Cornus canadensis	NI		5	100 %
Muscinale	Sphagnum sp.	FACH		90	100 %

Autre espèce observée	<i>Aralia nudicaulis</i>	NI	0	0 %
Autre espèce observée	<i>Betula papyrifera</i>	NI	0	0 %
Autre espèce observée	<i>Clintonia borealis</i>	NI	0	0 %
Autre espèce observée	<i>Linnaea borealis</i>	NI	0	0 %
Autre espèce observée	<i>Populus tremuloides</i>	NI	0	0 %
Autre espèce observée	<i>Ribes glandulosum</i>	FACH	0	0 %
Autre espèce observée	<i>Salix bebbiana</i>	FACH	0	0 %

02-Pessière noire à sphaigne (Poly1.0006)

Fait par Olivier Buteau le 2017-8-24

IDENTIFICATION

Type de milieu : Boisé
 Type de groupement : Terrestre
 Maturité : Mature
 Stade successional : Boisé/Marécage arborescent > Fin de succession
 Rareté au niveau régional : Commun

DESCRIPTION POLYGONE

Superficie (m²) : 2 820
 Superficie du complexe de milieux humides (m²) :
 Proportion de milieu naturel dans une bande-tampon de 100 m: 90-100 %

HYDROLOGIE

Bande riveraine d'un plan d'eau : Non traversé ou bordé par un cours d'eau
 Lien hydrologique ? : N/A
 Nature du lien : N/A
 Type du lien : N/A
 Position dans le réseau hydrique : N/A
 Présence de dépression humide: 0-25 %

PERTURBATIONS

Végétation perturbée?	Oui	Perturbation Anthropique	
Sols perturbés ?	Oui	Sentier de véhicules motorisés	Impact irréversible
Milieu affecté par un barrage de castor ?	Non		

REMARQUES

Aucune remarque

ESVM ET EEE

Espèces floristiques à statut particulier observées dans le polygone

Aucune donnée

Espèces fauniques à statut particulier observées dans le polygone

Aucune donnée

Espèces exotiques envahissantes observées dans le polygone

Aucune donnée

PARCELLES

P-17 (PE1.0008) - Groupement Pessière noire à sphaigne

Faite par Olivier Buteau le 2017-8-24

Latitude: Longitude:

Type de parcelle:

SYNTHÈSE DE LA PARCELL

Nb d'espèces dominantes FACH ou OBL (A):	4
Nb d'espèces dominantes NI (B) :	1
Végétation dominée par des hydrophytes (A>B):	Oui
Végétation typique des milieux humides:	Non
Présence de sols hydromorphes:	Non
Test d'indicateur hydrologique positif:	Non



DONNÉES BIOPHYSIQUES

Hauteur d'eau au-dessus du sol:	0 cm	Mouchetures marquées dans les 30 premiers cm:	Non
Profondeur de la nappe (si observée):	non-atteinte		
Pente:	9-15% (douce)	Horizon supérieur (cm)	5
			Matière organique décomposée
Situation topographique:	mi-pente	Horizon inférieur (cm):	25
			Loam sableux
Drainage:	Mésique	Roc (si observé):	

REMARQUES

Aucune remarque

INDICATEURS HYDROLOGIQUES

Inondé	<input type="checkbox"/>	Écorce érodée	<input type="checkbox"/>
Sol saturé d'eau dans les 30 premiers cm	<input type="checkbox"/>	Racines d'arbres et d'arbustes hors du sol	<input type="checkbox"/>
Lignes de démarcation d'eau (roche, arbres, etc)	<input type="checkbox"/>	Lignes de mousses sur le tronc	<input type="checkbox"/>
Débris ou sédiments apportés par l'eau	<input type="checkbox"/>	Souches hypertrophiées	<input type="checkbox"/>
Odeur du soufre (œuf pourri)	<input type="checkbox"/>	Système racinaire peu profond	<input type="checkbox"/>
Litière noirâtre	<input type="checkbox"/>	Racines adventives	<input type="checkbox"/>
Effet rhizosphère (oxydation autour des racines)	<input type="checkbox"/>	Lenticelles hypertrophiées	<input type="checkbox"/>

RECOUUREMENTS TOTAUX

Strate	Recouvrement
Arborescente (> 4 m)	40%
Arbustive (< 4 m)	70%
Herbacée	5%
Muscinale	100%

RECOUUREMENT PAR STRATE ET ESPÈCES PRINCIPALES

Strate	Nom Latin	Statut hydrique	Désignation	Recouvrement	
				Absolu	Relatif
Arborescente (> 4 m)	Picea mariana	FACH		40	100 %
Arbustive (< 4 m)	Cornus canadensis	NI		2	2.9 %
Arbustive (< 4 m)	Gaultheria procumbens	NI		2	2.9 %
Arbustive (< 4 m)	Picea mariana	FACH		20	29 %
Arbustive (< 4 m)	Rhododendron groenlandicum	OBL		20	29 %
Arbustive (< 4 m)	Salix sp.	-		10	14.5 %
Arbustive (< 4 m)	Vaccinium angustifolium	NI		15	21.7 %
Herbacée	Clintonia borealis	NI		5	100 %
Muscinale	Sphagnum sp.	FACH		100	100 %



03-Pessière noire à sphaigne (Poly1.0009)

Fait par Olivier Buteau le 2017-8-24

IDENTIFICATION

Type de milieu : Boisé
 Type de groupement : Terrestre
 Maturité : Intermédiaire
 Stade successional : Boisé/Marécage arborescent > Milieu de succession
 Rareté au niveau régional : Commun

DESCRIPTION POLYGONE

Superficie (m²) : 18 336
 Superficie du complexe de milieux humides (m²) :
 Proportion de milieu naturel dans une bande-tampon de 100 m : 90-100 %

HYDROLOGIE

Bande riveraine d'un plan d'eau : Non traversé ou bordé par un cours d'eau
 Lien hydrologique ? : N/A
 Nature du lien : N/A
 Type du lien : N/A
 Position dans le réseau hydrique : N/A
 Présence de dépression humide : 0-25 %

PERTURBATIONS

Végétation perturbée? Non
 Sols perturbés ? Non
 Milieu affecté par un barrage de castor ? Non

REMARQUES

Aucune remarque

ESVM ET EEE

Espèces floristiques à statut particulier observées dans le polygone

Aucune donnée

Espèces fauniques à statut particulier observées dans le polygone

Aucune donnée

Espèces exotiques envahissantes observées dans le polygone

Aucune donnée

PARCELLES

P-25 (PE1.0011) - Groupement Pessière noire à sphaigne

Faite par Olivier Buteau le 2017-8-24

Latitude: Longitude:

Type de parcelle:

SYNTHÈSE DE LA PARCELL

Nb d'espèces dominantes FACH ou OBL (A):	4
Nb d'espèces dominantes NI (B) :	0
Végétation dominée par des hydrophytes (A>B):	Oui
Végétation typique des milieux humides:	Non
Présence de sols hydromorphes:	Non
Test d'indicateur hydrologique positif:	Non

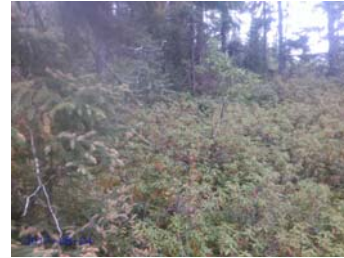

DONNÉES BIOPHYSIQUES

Hauteur d'eau au-dessus du sol:	0 cm	Mouchetures marquées dans les 30 premiers cm:	Non
Profondeur de la nappe (si observée):	non-atteinte		
Pente:	16-30% (modéré)	Horizon supérieur (cm)	15
			Matière organique décomposée
Situation topographique:	mi-pente	Horizon inférieur (cm):	15
Drainage:	Mésique	Roc (si observé):	
			Loam sableux

REMARQUES

Aucune remarque

INDICATEURS HYDROLOGIQUES

Inondé	<input type="checkbox"/>	Écorce érodée	<input type="checkbox"/>
Sol saturé d'eau dans les 30 premiers cm	<input type="checkbox"/>	Racines d'arbres et d'arbustes hors du sol	<input type="checkbox"/>
Lignes de démarcation d'eau (roche, arbres, etc)	<input type="checkbox"/>	Lignes de mousses sur le tronc	<input type="checkbox"/>
Débris ou sédiments apportés par l'eau	<input type="checkbox"/>	Souches hypertrophiées	<input type="checkbox"/>
Odeur du soufre (œuf pourri)	<input type="checkbox"/>	Système racinaire peu profond	<input type="checkbox"/>
Litière noirâtre	<input type="checkbox"/>	Racines adventives	<input type="checkbox"/>
Effet rhizosphère (oxydation autour des racines)	<input type="checkbox"/>	Lenticelles hypertrophiées	<input type="checkbox"/>

RECOUVREMENTS TOTAUX

Strate	Recouvrement
Arborescente (> 4 m)	30%
Arbustive (< 4 m)	90%
Muscinale	100%

RECOUVREMENT PAR STRATE ET ESPÈCES PRINCIPALES

Strate	Nom Latin	Statut hydrique	Désignation	Recouvrement	
				Absolu	Relatif
Arborescente (> 4 m)	Picea mariana	FACH		30	100 %
Arbustive (< 4 m)	Picea mariana	FACH		20	22.2 %
Arbustive (< 4 m)	Rhododendron groenlandicum	OBL		50	55.6 %
Arbustive (< 4 m)	Salix sp.	-		10	11.1 %
Arbustive (< 4 m)	Vaccinium angustifolium	NI		10	11.1 %
Muscinale	Sphagnum sp.	FACH		100	100 %

04-Pessière noire à sphaigne (Poly3.0002)

Fait par Claudie Landry et Matthew L. Goudreau le 2017-8-23

IDENTIFICATION

Type de milieu :	Boisé
Type de groupement :	Terrestre
Maturité :	Intermédiaire
Stade successional :	Boisé/Marécage arborescent > Fin de succession
Rareté au niveau régional	Commun

DESCRIPTION POLYGONE

Superficie (m ²) :	23 821
Superficie du complexe de milieux humides (m ²) :	
Proportion de milieu naturel dans une bande-tampon de 100 m :	90-100 %

HYDROLOGIE

Bande riveraine d'un plan d'eau :	Traversé ou bordé par un cours d'eau
Lien hydrologique ? :	N/A
Nature du lien :	N/A
Type du lien :	N/A
Position dans le réseau hydrique	N/A
Présence de dépression humide:	0-25 %

PERTURBATIONS

Végétation perturbée?	Non
Sols perturbés ?	Non
Milieu affecté par un barrage de castor ?	Non

REMARQUES

> Présence de chicots

ESVM ET EEE

Espèces floristiques à statut particulier observées dans le polygone

Aucune donnée

Espèces fauniques à statut particulier observées dans le polygone

Aucune donnée

Espèces exotiques envahissantes observées dans le polygone

Aucune donnée

PARCELLES

P-55 (PE3.0002) - Groupement Pessière noire à sphaigne

Faite par Claudie Landry et Matthew L. Goudreau le 2017-8-23

Latitude: Longitude:

Type de parcelle:

SYNTHÈSE DE LA PARCELL

Nb d'espèces dominantes FACH ou OBL (A):	3
Nb d'espèces dominantes NI (B) :	0
Végétation dominée par des hydrophytes (A>B):	Oui
Végétation typique des milieux humides:	Non
Présence de sols hydromorphes:	Non
Test d'indicateur hydrologique positif:	Non

DONNÉES BIOPHYSIQUES

Hauteur d'eau au-dessus du sol:	0 cm	Mouchetures marquées dans les 30 premiers cm:	Non
Profondeur de la nappe (si observée):	non-atteinte		
Pente:	0-3% (nulle)	Horizon supérieur (cm)	20 Loam sablo-argileux
Situation topographique:	Bas de pente	Horizon inférieur (cm):	5 Sable
Drainage:	Mésique	Roc (si observé):	

REMARQUES

> Présence de chicots

INDICATEURS HYDROLOGIQUES

Inondé	<input type="checkbox"/>	Écorce érodée	<input type="checkbox"/>
Sol saturé d'eau dans les 30 premiers cm	<input type="checkbox"/>	Racines d'arbres et d'arbustes hors du sol	<input type="checkbox"/>
Lignes de démarcation d'eau (roche, arbres, etc)	<input type="checkbox"/>	Lignes de mousses sur le tronc	<input type="checkbox"/>
Débris ou sédiments apportés par l'eau	<input type="checkbox"/>	Souches hypertrophiées	<input type="checkbox"/>
Odeur du soufre (œuf pourri)	<input type="checkbox"/>	Système racinaire peu profond	<input type="checkbox"/>
Litière noirâtre	<input type="checkbox"/>	Racines adventives	<input type="checkbox"/>
Effet rhizosphère (oxydation autour des racines)	<input type="checkbox"/>	Lenticelles hypertrophiées	<input type="checkbox"/>

RECOUVREMENTS TOTAUX

Strate	Recouvrement
Muscinale	90%
Arbustive (< 4 m)	70%
Arborescente (> 4 m)	45%
Herbacée	5%

RECOUVREMENT PAR STRATE ET ESPÈCES PRINCIPALES

Strate	Nom Latin	Statut hydrique	Désignation	Recouvrement	
				Absolu	Relatif
Arbustive (< 4 m)	<i>Gaultheria hispidula</i>	NI		15	15 %
Arbustive (< 4 m)	<i>Ilex mucronata</i>	FACH		2	2 %
Arbustive (< 4 m)	<i>Ilex verticillata</i>	FACH		1	1 %
Arbustive (< 4 m)	<i>Kalmia angustifolia</i>	NI		5	5 %
Arbustive (< 4 m)	<i>Picea mariana</i>	FACH		30	30 %
Arbustive (< 4 m)	<i>Rhododendron groenlandicum</i>	OBL		35	35 %
Arbustive (< 4 m)	<i>Vaccinium angustifolium</i>	NI		2	2 %
Arbustive (< 4 m)	<i>Vaccinium myrtilloides</i>	NI		10	10 %
Herbacée	<i>Cornus canadensis</i>	NI		5	100 %
Muscinale	Lichens			2	2.4 %



InSitu - Rapport descriptif

Muscinale	Sphagnum sp.	FACH	80	97.6 %
Autre espèce observée	Salix sp.	-	0	0 %

Pinède grise

01-Pinède grise (Poly6.0027)

Fait par Martine Gauthier et Mélanie Lapointe le 2016-8-10

IDENTIFICATION

Type de milieu : Boisé
 Type de groupement : Terrestre
 Maturité : Intermédiaire
 Stade successional : Boisé/Marécage arborescent > Début de succession
 Rareté au niveau régional : Commun

DESCRIPTION POLYGONE

Superficie (m²) : 133 410
 Superficie du complexe de milieux humides (m²) :
 Proportion de milieu naturel dans une bande-tampon de 100 m: 90-100 %

HYDROLOGIE

Bande riveraine d'un plan d'eau : Traversé ou bordé par un cours d'eau
 Lien hydrologique ? : N/A
 Nature du lien : N/A
 Type du lien : N/A
 Position dans le réseau hydrique : N/A
 Présence de dépression humide: 0-25 %

PERTURBATIONS

Végétation perturbée? Non
 Sols perturbés ? Non
 Milieu affecté par un barrage de castor ? Non

REMARQUES

Aucune remarque

ESVM ET EEE

Espèces floristiques à statut particulier observées dans le polygone

Aucune donnée

Espèces fauniques à statut particulier observées dans le polygone

Aucune donnée

Espèces exotiques envahissantes observées dans le polygone

Aucune donnée

PARCELLES

P-04 (PE6.0028) - Groupement Pinède grise

Fait par Martine Gauthier et Mélanie Lapointe le 2016-8-10

Latitude: Longitude:

Type de parcelle:

SYNTHÈSE DE LA PARCELL

Nb d'espèces dominantes FACH ou OBL (A):	1
Nb d'espèces dominantes NI (B) :	3
Végétation dominée par des hydrophytes (A>B):	Non
Végétation typique des milieux humides:	Non
Présence de sols hydromorphes:	Non
Test d'indicateur hydrologique positif:	Non

DONNÉES BIOPHYSIQUES

Hauteur d'eau au-dessus du sol:	0 cm	Mouchetures marquées dans les 30 premiers cm:	Non
Profondeur de la nappe (si observée):	non-atteinte		
Pente:	16-30% (modéré)	Horizon supérieur (cm):	5
			Matière organique décomposée
Situation topographique:	mi-pente	Horizon inférieur (cm):	25
			Sableuse
Drainage:	Xérique	Roc (si observé):	

REMARQUES

Aucune remarque

INDICATEURS HYDROLOGIQUES

Inondé	<input type="checkbox"/>	Écorce érodée	<input type="checkbox"/>
Sol saturé d'eau dans les 30 premiers cm	<input type="checkbox"/>	Racines d'arbres et d'arbustes hors du sol	<input type="checkbox"/>
Lignes de démarcation d'eau (roche, arbres, etc)	<input type="checkbox"/>	Lignes de mousses sur le tronc	<input type="checkbox"/>
Débris ou sédiments apportés par l'eau	<input type="checkbox"/>	Souches hypertrophiées	<input type="checkbox"/>
Odeur du soufre (œuf pourri)	<input type="checkbox"/>	Système racinaire peu profond	<input type="checkbox"/>
Litière noirâtre	<input type="checkbox"/>	Racines adventives	<input type="checkbox"/>
Effet rhizosphère (oxydation autour des racines)	<input type="checkbox"/>	Lenticelles hypertrophiées	<input type="checkbox"/>

RECOUVREMENTS TOTAUX

Strate	Recouvrement
Arborescente (> 4 m)	40%
Arbustive (< 4 m)	80%
Herbacée	5%
Muscinale	100%
Eau	0%

RECOUVREMENT PAR STRATE ET ESPÈCES PRINCIPALES

Strate	Nom Latin	Statut hydrique	Désignation	Recouvrement	
				Absolu	Relatif
Arborescente (> 4 m)	<i>Betula papyrifera</i>	NI		5	12.5 %
Arborescente (> 4 m)	<i>Picea mariana</i>	FACH		5	12.5 %
Arborescente (> 4 m)	<i>Pinus banksiana</i>	NI		30	75 %
Arbustive (< 4 m)	<i>Kalmia angustifolia</i>	NI		20	23.3 %
Arbustive (< 4 m)	<i>Linnaea borealis</i>	NI		1	1.2 %
Arbustive (< 4 m)	<i>Picea mariana</i>	FACH		5	5.8 %
Arbustive (< 4 m)	<i>Rhododendron groenlandicum</i>	OBL		40	46.5 %
Arbustive (< 4 m)	<i>Vaccinium angustifolium</i>	NI		20	23.3 %
Herbacée	<i>Cornus canadensis</i>	NI		5	100 %



InSitu - Rapport descriptif

Autre espèce observée

Maianthemum canadense subsp.
canadense

NI

0

0 %

Régénération arbustaie conifère

01-Régénération arbustaie conifère (Poly3.0004)

Fait par Mathieu St-Germain et Matthew L. Goudreau
le 2017-8-24

IDENTIFICATION

Type de milieu : Arbustaie
 Type de groupement : Terrestre
 Maturité : Intermédiaire
 Stade successional : Herbaçaie/arbustaie/marécage arbustif > De transition
 Rareté au niveau régional : Commun

DESCRIPTION POLYGONE

Superficie (m²) : 106 049
 Superficie du complexe de milieux humides (m²) :
 Proportion de milieu naturel dans une bande-tampon de 100 m: 90-100 %

HYDROLOGIE

Bande riveraine d'un plan d'eau : Non traversé ou bordé par un cours d'eau
 Lien hydrologique ? : N/A
 Nature du lien : N/A
 Type du lien : N/A
 Position dans le réseau hydrique : N/A
 Présence de dépression humide: 0-25 %

PERTURBATIONS

Végétation perturbée?	Non	Perturbation Anthropique	
Sols perturbés ?	Non	Sentier de véhicules motorisés	Menaçant peu
Milieu affecté par un barrage de castor ?	Non		

REMARQUES

Aucune remarque

ESVM ET EEE

Espèces floristiques à statut particulier observées dans le polygone

Aucune donnée

Espèces fauniques à statut particulier observées dans le polygone

Aucune donnée

Espèces exotiques envahissantes observées dans le polygone

Aucune donnée

PARCELLES

P-02 (PE3.0006) - Groupement Régénération arbustaie conifère

Faite par Mathieu St-Germain et Matthew L. Goudreau le
2017-8-24

Latitude: Longitude:

Type de parcelle:

SYNTHÈSE DE LA PARCELL

Nb d'espèces dominantes FACH ou OBL (A):	3
Nb d'espèces dominantes NI (B) :	3
Végétation dominée par des hydrophytes (A>B):	Non
Végétation typique des milieux humides:	Non
Présence de sols hydromorphes:	Non
Test d'indicateur hydrologique positif:	Non



DONNÉES BIOPHYSIQUES

Hauteur d'eau au-dessus du sol:	0 cm	Mouchetures marquées dans les 30 premiers cm:	Non
Profondeur de la nappe (si observée):	non-atteinte		
Pente:	9-15% (douce)	Horizon supérieur (cm)	2
			Matière organique décomposée
Situation topographique:	mi-pente	Horizon inférieur (cm):	30
			Sable
Drainage:	Mésique	Roc (si observé):	

REMARQUES

Aucune remarque

INDICATEURS HYDROLOGIQUES

Inondé	<input type="checkbox"/>	Écorce érodée	<input type="checkbox"/>
Sol saturé d'eau dans les 30 premiers cm	<input type="checkbox"/>	Racines d'arbres et d'arbustes hors du sol	<input type="checkbox"/>
Lignes de démarcation d'eau (roche, arbres, etc)	<input type="checkbox"/>	Lignes de mousses sur le tronc	<input type="checkbox"/>
Débris ou sédiments apportés par l'eau	<input type="checkbox"/>	Souches hypertrophiées	<input type="checkbox"/>
Odeur du soufre (œuf pourri)	<input type="checkbox"/>	Système racinaire peu profond	<input type="checkbox"/>
Litière noirâtre	<input type="checkbox"/>	Racines adventives	<input type="checkbox"/>
Effet rhizosphère (oxydation autour des racines)	<input type="checkbox"/>	Lenticelles hypertrophiées	<input type="checkbox"/>

RECOUVREMENTS TOTAUX

Strate	Recouvrement
Arborescente (> 4 m)	10%
Arbustive (< 4 m)	80%
Muscinale	90%

RECOUVREMENT PAR STRATE ET ESPÈCES PRINCIPALES

Strate	Nom Latin	Statut hydrique	Désignation	Recouvrement	
				Absolu	Relatif
Arborescente (> 4 m)	Picea mariana	FACH		2	20 %
Arborescente (> 4 m)	Pinus banksiana	NI		8	80 %
Arbustive (< 4 m)	Kalmia angustifolia	NI		40	26.7 %
Arbustive (< 4 m)	Picea mariana	FACH		25	43.3 %
Arbustive (< 4 m)	Picea mariana	FACH		40	43.3 %
Arbustive (< 4 m)	Pinus banksiana	NI		5	3.3 %
Arbustive (< 4 m)	Vaccinium angustifolium	NI		40	26.7 %
Muscinale	Lichens			40	44.4 %
Muscinale	Sphagnum sp.	FACH		50	55.6 %



02-Régénération arbustaie conifère (Poly1.0005)

Fait par Olivier Buteau le 2017-8-24

IDENTIFICATION

Type de milieu : Arbustaie
 Type de groupement : Terrestre
 Maturité : Jeune
 Stade successional : Herbaçaie/arbustaie/marécage arbustif > De transition
 Rareté au niveau régional : Commun

DESCRIPTION POLYGONE

Superficie (m²) : 479 404
 Superficie du complexe de milieux humides (m²) :
 Proportion de milieu naturel dans une bande-tampon de 100 m: 90-100 %

HYDROLOGIE

Bande riveraine d'un plan d'eau : Traversé ou bordé par un cours d'eau
 Lien hydrologique ? : N/A
 Nature du lien : N/A
 Type du lien : N/A
 Position dans le réseau hydrique : N/A
 Présence de dépression humide: 0%

PERTURBATIONS

Végétation perturbée?	Oui	Perturbation Anthropique	
Sols perturbés ?	Oui	Sentier de véhicules motorisés	Impact irréversible
Milieu affecté par un barrage de castor ?	Non		

REMARQUES

Aucune remarque

ESVM ET EEE

Espèces floristiques à statut particulier observées dans le polygone

Aucune donnée

Espèces fauniques à statut particulier observées dans le polygone

Aucune donnée

Espèces exotiques envahissantes observées dans le polygone

Aucune donnée

PARCELLES

P-11 (PE6.0026) - Groupement Régénération arbustaie conifère

Faite par Nicolas Chapotard le 2016-8-10

Latitude: Longitude:

Type de parcelle:

SYNTHÈSE DE LA PARCELL

Nb d'espèces dominantes FACH ou OBL (A):	2
Nb d'espèces dominantes NI (B) :	1
Végétation dominée par des hydrophytes (A>B):	Oui
Végétation typique des milieux humides:	Non
Présence de sols hydromorphes:	Non
Test d'indicateur hydrologique positif:	Non



DONNÉES BIOPHYSIQUES

Hauteur d'eau au-dessus du sol:	0 cm	Mouchetures marquées dans les 30 premiers cm:	Non
Profondeur de la nappe (si observée):	non-atteinte		
Pente:	9-15% (douce)	Horizon supérieur (cm)	15
			Matière organique décomposée
Situation topographique:	mi-pente	Horizon inférieur (cm):	15
			Sableuse
Drainage:	Mésique	Roc (si observé):	

REMARQUES

Aucune remarque

INDICATEURS HYDROLOGIQUES

Inondé	<input type="checkbox"/>	Écorce érodée	<input type="checkbox"/>
Sol saturé d'eau dans les 30 premiers cm	<input type="checkbox"/>	Racines d'arbres et d'arbustes hors du sol	<input type="checkbox"/>
Lignes de démarcation d'eau (roche, arbres, etc)	<input type="checkbox"/>	Lignes de mousses sur le tronc	<input type="checkbox"/>
Débris ou sédiments apportés par l'eau	<input type="checkbox"/>	Souches hypertrophiées	<input type="checkbox"/>
Odeur du soufre (œuf pourri)	<input type="checkbox"/>	Système racinaire peu profond	<input type="checkbox"/>
Litière noirâtre	<input type="checkbox"/>	Racines adventives	<input type="checkbox"/>
Effet rhizosphère (oxydation autour des racines)	<input type="checkbox"/>	Lenticelles hypertrophiées	<input type="checkbox"/>

RECOUUREMENTS TOTAUX

Strate	Recouvrement
Arborescente (> 4 m)	5%
Arbustive (< 4 m)	80%
Herbacée	5%
Muscinale	90%
Eau	0%

RECOUVREMENT PAR STRATE ET ESPÈCES PRINCIPALES

Strate	Nom Latin	Statut hydrique	Désignation	Recouvrement	
				Absolu	Relatif
Arborescente (> 4 m)	<i>Picea mariana</i>	FACH		5	100 %
Arbustive (< 4 m)	<i>Gaultheria hispidula</i>	NI		1	0.7 %
Arbustive (< 4 m)	<i>Kalmia angustifolia</i>	NI		20	14.5 %
Arbustive (< 4 m)	<i>Linnaea borealis</i>	NI		2	1.4 %
Arbustive (< 4 m)	<i>Picea mariana</i>	FACH		25	18.1 %
Arbustive (< 4 m)	<i>Rhododendron groenlandicum</i>	OBL		60	43.5 %
Arbustive (< 4 m)	<i>Vaccinium angustifolium</i>	NI		30	21.7 %
Herbacée	<i>Cornus canadensis</i>	NI		3	60 %

Herbacée	Maianthemum canadense subsp. canadense	NI	2	40 %
Muscinale	Sphagnum sp.	FACH	90	100 %
Autre espèce observée	Alnus incana subsp. rugosa	FACH	0	0 %
Autre espèce observée	Carex trisperma	OBL	0	0 %
Autre espèce observée	Eriophorum vaginatum subsp. spissum	OBL	0	0 %
Autre espèce observée	Glyceria canadensis var. canadensis	OBL	0	0 %
Autre espèce observée	Pinus banksiana	NI	0	0 %
Autre espèce observée	Rubus chamaemorus	FACH	0	0 %
Autre espèce observée	Salix bebbiana	FACH	0	0 %
Autre espèce observée	Scirpus atrocinctus	OBL	0	0 %

P-12 (PE1.0006) - Groupement Régénération arbustaie conifère

Faite par Olivier Buteau le 2017-8-24

Latitude: 49.09804 Longitude: -75.64901

Type de parcelle: Parcelle complète

SYNTHÈSE DE LA PARCELL

Nb d'espèces dominantes FACH ou OBL (A):	3
Nb d'espèces dominantes NI (B) :	1
Végétation dominée par des hydrophytes (A>B):	Oui
Végétation typique des milieux humides:	Non
Présence de sols hydromorphes:	Non
Test d'indicateur hydrologique positif:	Non



DONNÉES BIOPHYSIQUES

Hauteur d'eau au-dessus du sol:	0 cm	Mouchetures marquées dans les 30 premiers cm:	Non
Profondeur de la nappe (si observée):	non-atteinte	Horizon supérieur (cm):	30
Pente:	9-15% (douce)	Horizon inférieur (cm):	Non observé
Situation topographique:	mi-pente	Roc (si observé):	
Drainage:	Mésique		

REMARQUES

Aucune remarque

INDICATEURS HYDROLOGIQUES

Inondé		Écorce érodée	
Sol saturé d'eau dans les 30 premiers cm		Racines d'arbres et d'arbustes hors du sol	
Lignes de démarcation d'eau (roche, arbres, etc)		Lignes de mousses sur le tronc	
Débris ou sédiments apportés par l'eau		Souches hypertrophiées	
Odeur du soufre (œuf pourri)		Système racinaire peu profond	
Litière noirâtre		Racines adventives	
Effet rhizosphère (oxydation autour des racines)		Lenticelles hypertrophiées	

RECOUUREMENTS TOTAUX

Strate	Recouvrement
Arborescente (> 4 m)	10%
Arbustive (< 4 m)	70%
Muscinale	100%

RECOUUREMENT PAR STRATE ET ESPÈCES PRINCIPALES

Strate	Nom Latin	Statut hydrique	Désignation	Recouvrement	
				Absolu	Relatif
Arborescente (> 4 m)	Picea mariana	FACH		10	100 %
Arbustive (< 4 m)	Picea mariana	FACH		45	64.3 %
Arbustive (< 4 m)	Rhododendron groenlandicum	OBL		5	7.1 %
Arbustive (< 4 m)	Salix sp.	-		5	7.1 %
Arbustive (< 4 m)	Vaccinium myrtilloides	NI		15	21.4 %
Muscinale	Lichens			80	80 %
Muscinale	Sphagnum sp.	FACH		20	20 %

Parcelles de validation**P-12-V1 (PE1.0007)***Faite par Olivier Buteau le 2017-8-2***Latitude:** **Longitude:** **Type de parcelle:** **Parcelle associée:** 

IDENTIFICATION

Type de milieu : Arbustaie
 Type de groupement : Terrestre
 Maturité : Intermédiaire
 Stade successional : Herbaçaie/arbustaie/marécage arbustif > De transition
 Rareté au niveau régional : Commun

DESCRIPTION POLYGONE

Superficie (m²) : 89 389
 Superficie du complexe de milieux humides (m²) :
 Proportion de milieu naturel dans une bande-tampon de 100 m: 90-100 %

HYDROLOGIE

Bande riveraine d'un plan d'eau : Non traversé ou bordé par un cours d'eau
 Lien hydrologique ? : N/A
 Nature du lien : N/A
 Type du lien : N/A
 Position dans le réseau hydrique : N/A
 Présence de dépression humide: 0-25 %

PERTURBATIONS

Végétation perturbée?	Non	Perturbation Anthropique	
Sols perturbés ?	Non	Sentier de véhicules motorisés	Menaçant pas
Milieu affecté par un barrage de castor ?	Non		

REMARQUES

> Remarques générales : Hétérogène, îlots arborescents à travers l'arbustaie

ESVM ET EEE

Espèces floristiques à statut particulier observées dans le polygone

Aucune donnée

Espèces fauniques à statut particulier observées dans le polygone

Aucune donnée

Espèces exotiques envahissantes observées dans le polygone

Aucune donnée

PARCELLES

P-16 (PE2.0004) - Groupement Régénération arbustaie conifère

Faite par Mathieu St-Germain le 2017-8-24

Latitude: Longitude:

Type de parcelle:

SYNTHÈSE DE LA PARCELL

Nb d'espèces dominantes FACH ou OBL (A):	2
Nb d'espèces dominantes NI (B) :	2
Végétation dominée par des hydrophytes (A>B):	Non
Végétation typique des milieux humides:	Non
Présence de sols hydromorphes:	Non
Test d'indicateur hydrologique positif:	Non



DONNÉES BIOPHYSIQUES

Hauteur d'eau au-dessus du sol:	0 cm	Mouchetures marquées dans les 30 premiers cm:	Non
Profondeur de la nappe (si observée):	non-atteinte		
Pente:	4-8% (faible)	Horizon supérieur (cm):	5
			Matière organique décomposée
Situation topographique:	Haut de pente	Horizon inférieur (cm):	25
			Loam sableux
Drainage:	Mésique	Roc (si observé):	30

REMARQUES

Aucune remarque

INDICATEURS HYDROLOGIQUES

Inondé	<input type="checkbox"/>	Écorce érodée	<input type="checkbox"/>
Sol saturé d'eau dans les 30 premiers cm	<input type="checkbox"/>	Racines d'arbres et d'arbustes hors du sol	<input type="checkbox"/>
Lignes de démarcation d'eau (roche, arbres, etc)	<input type="checkbox"/>	Lignes de mousses sur le tronc	<input type="checkbox"/>
Débris ou sédiments apportés par l'eau	<input type="checkbox"/>	Souches hypertrophiées	<input type="checkbox"/>
Odeur du soufre (œuf pourri)	<input type="checkbox"/>	Système racinaire peu profond	<input type="checkbox"/>
Litière noirâtre	<input type="checkbox"/>	Racines adventives	<input type="checkbox"/>
Effet rhizosphère (oxydation autour des racines)	<input type="checkbox"/>	Lenticelles hypertrophiées	<input type="checkbox"/>

RECOUUREMENTS TOTAUX

Strate	Recouvrement
Arborescente (> 4 m)	20%
Arbustive (< 4 m)	80%
Herbacée	5%
Muscinale	80%
Sol nu / Litière	0%
Eau	0%

RECOUUREMENT PAR STRATE ET ESPÈCES PRINCIPALES

Strate	Nom Latin	Statut hydrique	Désignation	Recouvrement	
				Absolu	Relatif
Arborescente (> 4 m)	Picea mariana	FACH		15	75 %
Arborescente (> 4 m)	Pinus banksiana	NI		5	25 %
Arbustive (< 4 m)	Alnus alnobetula subsp. crispa	NI		10	7 %
Arbustive (< 4 m)	Betula papyrifera	NI		5	3.5 %
Arbustive (< 4 m)	Chamaedaphne calyculata	OBL		10	7 %
Arbustive (< 4 m)	Epigaea repens	NI		2	1.4 %
Arbustive (< 4 m)	Ilex mucronata	FACH		10	7 %

Arbustive (< 4 m)	<i>Kalmia angustifolia</i>	NI	20	14.1 %
Arbustive (< 4 m)	<i>Picea mariana</i>	FACH	30	21.1 %
Arbustive (< 4 m)	<i>Pinus banksiana</i>	NI	5	3.5 %
Arbustive (< 4 m)	<i>Vaccinium angustifolium</i>	NI	50	35.2 %
Herbacée	<i>Cornus canadensis</i>	NI	3	100 %
Muscinale	Lichens		10	12.5 %
Muscinale	Mousses		70	87.5 %

04-Régénération arbustaie conifère (Poly1.0007)

Fait par Olivier Buteau et Claudie Landry le 2017-8-24

IDENTIFICATION

Type de milieu : Arbustaie
 Type de groupement : Terrestre
 Maturité : Jeune
 Stade successional : Herbaçaie/arbustaie/marécage arbustif > De transition
 Rareté au niveau régional : Commun

DESCRIPTION POLYGONE

Superficie (m²) : 366 303
 Superficie du complexe de milieux humides (m²) :
 Proportion de milieu naturel dans une bande-tampon de 100 m : 90-100 %

HYDROLOGIE

Bande riveraine d'un plan d'eau : Non traversé ou bordé par un cours d'eau
 Lien hydrologique ? : N/A
 Nature du lien : N/A
 Type du lien : N/A
 Position dans le réseau hydrique : N/A
 Présence de dépression humide : 0-25 %

PERTURBATIONS

Végétation perturbée?	Oui	Perturbation Anthropique	
Sols perturbés ?	Oui	Sentier de véhicules motorisés	Impact irréversible
Milieu affecté par un barrage de castor ?	Non		

REMARQUES

> Troncs et souches
 > Mares temporaires pour la reproduction des anoues
 > Remarques générales : Les anciens chemins ont laissé des sillons qui se sont remplie d'eau. Les plantes hydrophytes se retrouvent à ces endroits.

ESVM ET EEE

Espèces floristiques à statut particulier observées dans le polygone

Aucune donnée

Espèces fauniques à statut particulier observées dans le polygone

Aucune donnée

Espèces exotiques envahissantes observées dans le polygone

Aucune donnée

PARCELLES

P-22 (PE1.0009) - Groupement Régénération arbustaie conifère

Faite par Olivier Buteau le 2017-8-24

Latitude: Longitude:

Type de parcelle:

SYNTHÈSE DE LA PARCELL

Nb d'espèces dominantes FACH ou OBL (A):	2
Nb d'espèces dominantes NI (B) :	2
Végétation dominée par des hydrophytes (A>B):	Non
Végétation typique des milieux humides:	Non
Présence de sols hydromorphes:	Non
Test d'indicateur hydrologique positif:	Non



DONNÉES BIOPHYSIQUES

Hauteur d'eau au-dessus du sol:	0 cm	Mouchetures marquées dans les 30 premiers cm:	Non
Profondeur de la nappe (si observée):	non-atteinte		
Pente:	4-8% (faible)	Horizon supérieur (cm)	15
			Matière organique décomposée
Situation topographique:	mi-pente	Horizon inférieur (cm):	15
			Loam sableux
Drainage:	Mésique	Roc (si observé):	

REMARQUES

Aucune remarque

INDICATEURS HYDROLOGIQUES

Inondé	<input type="checkbox"/>	Écorce érodée	<input type="checkbox"/>
Sol saturé d'eau dans les 30 premiers cm	<input type="checkbox"/>	Racines d'arbres et d'arbustes hors du sol	<input type="checkbox"/>
Lignes de démarcation d'eau (roche, arbres, etc)	<input type="checkbox"/>	Lignes de mousses sur le tronc	<input type="checkbox"/>
Débris ou sédiments apportés par l'eau	<input type="checkbox"/>	Souches hypertrophiées	<input type="checkbox"/>
Odeur du soufre (œuf pourri)	<input type="checkbox"/>	Système racinaire peu profond	<input type="checkbox"/>
Litière noirâtre	<input type="checkbox"/>	Racines adventives	<input type="checkbox"/>
Effet rhizosphère (oxydation autour des racines)	<input type="checkbox"/>	Lenticelles hypertrophiées	<input type="checkbox"/>

RECOUVREMENTS TOTAUX

Strate	Recouvrement
Arbustive (< 4 m)	95%
Muscinale	100%

RECOUVREMENT PAR STRATE ET ESPÈCES PRINCIPALES

Strate	Nom Latin	Statut hydrique	Désignation	Recouvrement	
				Absolu	Relatif
Arbustive (< 4 m)	<i>Alnus alnobetula</i> subsp. <i>crispa</i>	NI		5	5.6 %
Arbustive (< 4 m)	<i>Betula papyrifera</i>	NI		15	16.7 %
Arbustive (< 4 m)	<i>Kalmia angustifolia</i>	NI		15	16.7 %
Arbustive (< 4 m)	<i>Picea mariana</i>	FACH		35	38.9 %
Arbustive (< 4 m)	<i>Rhododendron groenlandicum</i>	OBL		10	11.1 %
Arbustive (< 4 m)	<i>Vaccinium angustifolium</i>	NI		10	11.1 %
Muscinale	Lichens			40	40 %
Muscinale	<i>Sphagnum</i> sp.	FACH		60	60 %

P-24 (PE4.0006) - Groupement Régénération arbustaie conifère

Faite par Claudie Landry le 2017-8-24

Latitude: 49.08546 Longitude: -75.65376

Type de parcelle: Parcelle complète

SYNTHÈSE DE LA PARCELLE

Nb d'espèces dominantes FACH ou OBL (A):	5
Nb d'espèces dominantes NI (B) :	2
Végétation dominée par des hydrophytes (A>B):	Oui
Végétation typique des milieux humides:	Non
Présence de sols hydromorphes:	Non
Test d'indicateur hydrologique positif:	Non



DONNÉES BIOPHYSIQUES

Hauteur d'eau au-dessus du sol:	0 cm	Mouchetures marquées dans les 30 premiers cm:	Non
Profondeur de la nappe (si observée):	non-atteinte	Horizon supérieur (cm)	5 Matière organique décomposée
Pente:	4-8% (faible)	Horizon inférieur (cm):	25 Sable
Situation topographique:	Buton et cuvette (mosaïque)	Roc (si observé):	
Drainage:	Mésique		

REMARQUES

Aucune remarque

INDICATEURS HYDROLOGIQUES

Inondé	<input type="checkbox"/>	Écorce érodée	<input type="checkbox"/>
Sol saturé d'eau dans les 30 premiers cm	<input type="checkbox"/>	Racines d'arbres et d'arbustes hors du sol	<input type="checkbox"/>
Lignes de démarcation d'eau (roche, arbres, etc)	<input type="checkbox"/>	Lignes de mousses sur le tronc	<input type="checkbox"/>
Débris ou sédiments apportés par l'eau	<input type="checkbox"/>	Souches hypertrophiées	<input type="checkbox"/>
Odeur du soufre (œuf pourri)	<input type="checkbox"/>	Système racinaire peu profond	<input type="checkbox"/>
Litière noirâtre	<input type="checkbox"/>	Racines adventives	<input type="checkbox"/>
Effet rhizosphère (oxydation autour des racines)	<input type="checkbox"/>	Lenticelles hypertrophiées	<input type="checkbox"/>

RECOUVREMENTS TOTAUX

Strate	Recouvrement
Arborescente (> 4 m)	5%
Arbustive (< 4 m)	80%
Herbacée	10%
Muscinale	100%
Sol nu / Litière	0%
Eau	0%

RECOUVREMENT PAR STRATE ET ESPÈCES PRINCIPALES

Strate	Nom Latin	Statut hydrique	Désignation	Recouvrement	
				Absolu	Relatif
Arborescente (> 4 m)	Picea mariana	FACH		2	40 %

Arborescente (> 4 m)	Pinus banksiana	NI	3	60 %
Arbustive (< 4 m)	Alnus alnobetula subsp. crispa	NI	15	14.6 %
Arbustive (< 4 m)	Chamaedaphne calyculata	OBL	15	14.6 %
Arbustive (< 4 m)	Picea mariana	FACH	50	48.5 %
Arbustive (< 4 m)	Pinus banksiana	NI	3	2.9 %
Arbustive (< 4 m)	Rhododendron groenlandicum	OBL	15	14.6 %
Arbustive (< 4 m)	Vaccinium angustifolium	NI	5	4.9 %
Herbacée	Gaultheria hispidula	NI	5	50 %
Herbacée	Scirpus atrocinctus	OBL	5	50 %
Muscinale	Sphagnum sp.	FACH	100	100 %
Autre espèce observée	Betula papyrifera	NI	0	0 %
Autre espèce observée	Populus tremuloides	NI	0	0 %

Parcelles de validation

P-24-VI (PE1.0012)

Faite par Olivier Buteau le 2017-8-2

Latitude:

Longitude:

Type de parcelle:

Parcelle associée:



05-Régénération arbustaie conifère (Poly1.0011)

Fait par Olivier Buteau le 2017-8-24

IDENTIFICATION

Type de milieu : Arbustaie
 Type de groupement : Terrestre
 Maturité : Jeune
 Stade successional : Herbaçaie/arbustaie/marécage arbustif > De transition
 Rareté au niveau régional : Commun

DESCRIPTION POLYGONE

Superficie (m²) : 278 039
 Superficie du complexe de milieux humides (m²) :
 Proportion de milieu naturel dans une bande-tampon de 100 m: 90-100 %

HYDROLOGIE

Bande riveraine d'un plan d'eau : Non traversé ou bordé par un cours d'eau
 Lien hydrologique ? : N/A
 Nature du lien : N/A
 Type du lien : N/A
 Position dans le réseau hydrique : N/A
 Présence de dépression humide: 0%

PERTURBATIONS

Végétation perturbée?	Oui	Perturbation Anthropique	
Sols perturbés ?	Oui	Sentier de véhicules motorisés	Impact irréversible
Milieu affecté par un barrage de castor ?	Non		

REMARQUES

Aucune remarque

ESVM ET EEE

Espèces floristiques à statut particulier observées dans le polygone

Aucune donnée

Espèces fauniques à statut particulier observées dans le polygone

Aucune donnée

Espèces exotiques envahissantes observées dans le polygone

Aucune donnée

PARCELLES

P-29 (PE1.0014) - Groupement Régénération arbustaie conifère

Faite par Olivier Buteau le 2017-8-24

Latitude: Longitude:

Type de parcelle:

SYNTHÈSE DE LA PARCELL

Nb d'espèces dominantes FACH ou OBL (A):	2
Nb d'espèces dominantes NI (B) :	1
Végétation dominée par des hydrophytes (A>B):	Oui
Végétation typique des milieux humides:	Non
Présence de sols hydromorphes:	Non
Test d'indicateur hydrologique positif:	Non



DONNÉES BIOPHYSIQUES

Hauteur d'eau au-dessus du sol:	0 cm	Mouchetures marquées dans les 30 premiers cm:	Non
Profondeur de la nappe (si observée):	non-atteinte		
Pente:	16-30% (modéré)	Horizon supérieur (cm)	10 Matière organique décomposée
Situation topographique:	Haut de pente	Horizon inférieur (cm):	20 Loam sableux
Drainage:	Mésique	Roc (si observé):	

REMARQUES

Aucune remarque

INDICATEURS HYDROLOGIQUES

Inondé	<input type="checkbox"/>	Écorce érodée	<input type="checkbox"/>
Sol saturé d'eau dans les 30 premiers cm	<input type="checkbox"/>	Racines d'arbres et d'arbustes hors du sol	<input type="checkbox"/>
Lignes de démarcation d'eau (roche, arbres, etc)	<input type="checkbox"/>	Lignes de mousses sur le tronc	<input type="checkbox"/>
Débris ou sédiments apportés par l'eau	<input type="checkbox"/>	Souches hypertrophiées	<input type="checkbox"/>
Odeur du soufre (œuf pourri)	<input type="checkbox"/>	Système racinaire peu profond	<input type="checkbox"/>
Litière noirâtre	<input type="checkbox"/>	Racines adventives	<input type="checkbox"/>
Effet rhizosphère (oxydation autour des racines)	<input type="checkbox"/>	Lenticelles hypertrophiées	<input type="checkbox"/>

RECOUVREMENTS TOTAUX

Strate	Recouvrement
Arborescente (> 4 m)	10%
Arbustive (< 4 m)	90%
Muscinale	100%

RECOUVREMENT PAR STRATE ET ESPÈCES PRINCIPALES

Strate	Nom Latin	Statut hydrique	Désignation	Recouvrement	
				Absolu	Relatif
Arborescente (> 4 m)	Picea mariana	FACH		10	100 %
Arbustive (< 4 m)	Kalmia angustifolia	NI		25	27.8 %
Arbustive (< 4 m)	Picea mariana	FACH		35	38.9 %
Arbustive (< 4 m)	Pinus banksiana	NI		5	5.6 %
Arbustive (< 4 m)	Rhododendron groenlandicum	OBL		10	11.1 %
Arbustive (< 4 m)	Vaccinium angustifolium	NI		15	16.7 %
Muscinale	Lichens			90	90.9 %
Muscinale	Sphagnum sp.	FACH		9	9.1 %

Parcelles de validation

P-29-VI (PEI.0015)

Faite par Olivier Buteau le 2017-8-2



InSitu - Rapport descriptif

Latitude:

Longitude:

Type de parcelle:

Parcelle associée:



IDENTIFICATION

Type de milieu : Arbustaie
 Type de groupement : Terrestre
 Maturité : Colonisation récente
 Stade successional : Herbaçaie/arbustaie/marécage arbustif > De transition
 Rareté au niveau régional : Commun

DESCRIPTION POLYGONE

Superficie (m²) : 249 351
 Superficie du complexe de milieux humides (m²) :
 Proportion de milieu naturel dans une bande-tampon de 100 m : 90-100 %

HYDROLOGIE

Bande riveraine d'un plan d'eau : Non traversé ou bordé par un cours d'eau
 Lien hydrologique ? : N/A
 Nature du lien : N/A
 Type du lien : N/A
 Position dans le réseau hydrique : N/A
 Présence de dépression humide : 0-25 %

PERTURBATIONS

Végétation perturbée?	Oui	Perturbation Anthropique	
Sols perturbés ?	Oui	Coupe partielle	Menaçant pas
Milieu affecté par un barrage de castor ?	Non		

REMARQUES

Aucune remarque

ESVM ET EEE

Espèces floristiques à statut particulier observées dans le polygone

Aucune donnée

Espèces fauniques à statut particulier observées dans le polygone

Aucune donnée

Espèces exotiques envahissantes observées dans le polygone

Aucune donnée

PARCELLES

P-33 (PE6.0031) - Groupement Régénération arbustaie conifère

Faite par Martine Gauthier le 2016-8-11

Latitude: Longitude:

Type de parcelle:

SYNTHÈSE DE LA PARCELL

Nb d'espèces dominantes FACH ou OBL (A):	1
Nb d'espèces dominantes NI (B) :	2
Végétation dominée par des hydrophytes (A>B):	Non
Végétation typique des milieux humides:	Non
Présence de sols hydromorphes:	Non
Test d'indicateur hydrologique positif:	Non

DONNÉES BIOPHYSIQUES

Hauteur d'eau au-dessus du sol:	0 cm	Mouchetures marquées dans les 30 premiers cm:	Non
Profondeur de la nappe (si observée):	non-atteinte		
Pente:	0-3% (nulle)	Horizon supérieur (cm)	10
			Matière organique décomposée
Situation topographique:	Terrain plat	Horizon inférieur (cm):	Non observé
Drainage:	Mésique	Roc (si observé):	10

REMARQUES

Aucune remarque

INDICATEURS HYDROLOGIQUES

Inondé	<input type="checkbox"/>	Écorce érodée	<input type="checkbox"/>
Sol saturé d'eau dans les 30 premiers cm	<input type="checkbox"/>	Racines d'arbres et d'arbustes hors du sol	<input type="checkbox"/>
Lignes de démarcation d'eau (roche, arbres, etc)	<input type="checkbox"/>	Lignes de mousses sur le tronc	<input type="checkbox"/>
Débris ou sédiments apportés par l'eau	<input type="checkbox"/>	Souches hypertrophiées	<input type="checkbox"/>
Odeur du soufre (œuf pourri)	<input type="checkbox"/>	Système racinaire peu profond	<input type="checkbox"/>
Litière noirâtre	<input type="checkbox"/>	Racines adventives	<input type="checkbox"/>
Effet rhizosphère (oxydation autour des racines)	<input type="checkbox"/>	Lenticelles hypertrophiées	<input type="checkbox"/>

RECOUUREMENTS TOTAUX

Strate	Recouvrement
Arborescente (> 4 m)	10%
Arbustive (< 4 m)	60%
Herbacée	2%
Muscinale	60%
Eau	0%

RECOUUREMENT PAR STRATE ET ESPÈCES PRINCIPALES

Strate	Nom Latin	Statut hydrique	Désignation	Recouvrement	
				Absolu	Relatif
Arborescente (> 4 m)	Pinus banksiana	NI		10	100 %
Arbustive (< 4 m)	Kalmia angustifolia	NI		40	48.8 %
Arbustive (< 4 m)	Larix laricina	FACH		1	1.2 %
Arbustive (< 4 m)	Picea mariana	FACH		25	30.5 %
Arbustive (< 4 m)	Rhododendron groenlandicum	OBL		5	6.1 %
Arbustive (< 4 m)	Salix sp.	-		1	1.2 %
Arbustive (< 4 m)	Vaccinium angustifolium	NI		10	12.2 %
Herbacée	Cornus canadensis	NI		2	100 %



07-Régénération arbustaie conifère (Poly3.0001)

Fait par Claudie Landry et Matthew L. Goudreau le 2017-8-23

IDENTIFICATION

Type de milieu : Arbustaie
 Type de groupement : Terrestre
 Maturité : Intermédiaire
 Stade successional : Herbaçaie/arbustaie/marécage arbustif > De transition
 Rareté au niveau régional : Commun

DESCRIPTION POLYGONE

Superficie (m²) : 393 786
 Superficie du complexe de milieux humides (m²) :
 Proportion de milieu naturel dans une bande-tampon de 100 m : 60-80 %

HYDROLOGIE

Bande riveraine d'un plan d'eau : Non traversé ou bordé par un cours d'eau
 Lien hydrologique ? : N/A
 Nature du lien : N/A
 Type du lien : N/A
 Position dans le réseau hydrique : N/A
 Présence de dépression humide : 0-25 %

PERTURBATIONS

Végétation perturbée? Oui
 Sols perturbés ? Oui
 Milieu affecté par un barrage de castor ? Non

Perturbation Anthropique

Sentier de véhicules motorisés	Menaçant peu
Coupe partielle	Menaçant peu

REMARQUES

> Troncs et souches

ESVM ET EEE

Espèces floristiques à statut particulier observées dans le polygone

Aucune donnée

Espèces fauniques à statut particulier observées dans le polygone

Aucune donnée

Espèces exotiques envahissantes observées dans le polygone

Aucune donnée

PARCELLES

P-47 (PE4.0010) - Groupement Régénération arbustaie conifère

Faite par Claudie Landry le 2017-8-25

Latitude: Longitude:

Type de parcelle:

SYNTHÈSE DE LA PARCELL

Nb d'espèces dominantes FACH ou OBL (A):	2
Nb d'espèces dominantes NI (B) :	1
Végétation dominée par des hydrophytes (A>B):	Oui
Végétation typique des milieux humides:	Non
Présence de sols hydromorphes:	Non
Test d'indicateur hydrologique positif:	Non



DONNÉES BIOPHYSIQUES

Hauteur d'eau au-dessus du sol:	0 cm	Mouchetures marquées dans les 30 premiers cm:	Non
Profondeur de la nappe (si observée):	non-atteinte		
Pente:	4-8% (faible)	Horizon supérieur (cm)	7
			Matière organique décomposée
Situation topographique:	Valloneux	Horizon inférieur (cm):	20
			Sableuse
Drainage:	Mésique	Roc (si observé):	27

REMARQUES

Aucune remarque

INDICATEURS HYDROLOGIQUES

Inondé	<input type="checkbox"/>	Écorce érodée	<input type="checkbox"/>
Sol saturé d'eau dans les 30 premiers cm	<input type="checkbox"/>	Racines d'arbres et d'arbustes hors du sol	<input type="checkbox"/>
Lignes de démarcation d'eau (roche, arbres, etc)	<input type="checkbox"/>	Lignes de mousses sur le tronc	<input type="checkbox"/>
Débris ou sédiments apportés par l'eau	<input type="checkbox"/>	Souches hypertrophiées	<input type="checkbox"/>
Odeur du soufre (œuf pourri)	<input type="checkbox"/>	Système racinaire peu profond	<input type="checkbox"/>
Litière noirâtre	<input type="checkbox"/>	Racines adventives	<input type="checkbox"/>
Effet rhizosphère (oxydation autour des racines)	<input type="checkbox"/>	Lenticelles hypertrophiées	<input type="checkbox"/>

RECOUUREMENTS TOTAUX

Strate	Recouvrement
Arborescente (> 4 m)	5%
Arbustive (< 4 m)	70%
Herbacée	0%
Muscinale	100%
Sol nu / Litière	0%
Eau	0%

RECOUUREMENT PAR STRATE ET ESPÈCES PRINCIPALES

Strate	Nom Latin	Statut hydrique	Désignation	Recouvrement	
				Absolu	Relatif
Arborescente (> 4 m)	<i>Picea mariana</i>	FACH		4	80 %
Arborescente (> 4 m)	<i>Pinus banksiana</i>	NI		1	20 %
Arbustive (< 4 m)	<i>Kalmia angustifolia</i>	NI		15	15 %
Arbustive (< 4 m)	<i>Picea mariana</i>	FACH		40	40 %
Arbustive (< 4 m)	<i>Rhododendron groenlandicum</i>	OBL		20	20 %
Arbustive (< 4 m)	<i>Vaccinium uliginosum</i>	NI		25	25 %
Muscinale	Lichens			90	90 %



InSitu - Rapport descriptif

Muscinale

Sphagnum sp.

FACH

10

10 %

P-50 (PE4.0012) - Groupement Régénération arbustaie conifère

Faite par Claudie Landry le 2017-8-25

Latitude: Longitude:

Type de parcelle:

SYNTHÈSE DE LA PARCELL

Nb d'espèces dominantes FACH ou OBL (A):	<input type="text" value="1"/>
Nb d'espèces dominantes NI (B) :	<input type="text" value="1"/>
Végétation dominée par des hydrophytes (A>B):	<input type="text" value="Non"/>
Végétation typique des milieux humides:	<input type="text" value="Non"/>
Présence de sols hydromorphes:	<input type="text" value="Non"/>
Test d'indicateur hydrologique positif:	<input type="text" value="Non"/>

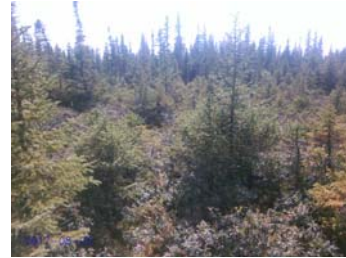

DONNÉES BIOPHYSIQUES

Hauteur d'eau au-dessus du sol:	<input type="text" value="0 cm"/>	Mouchetures marquées dans les 30 premiers cm:	<input type="text" value="Non"/>
Profondeur de la nappe (si observée):	<input type="text" value="non-atteinte"/>		
Pente:	<input type="text" value="0-3% (nulle)"/>	Horizon supérieur (cm)	<input type="text" value="5"/> Matière organique décomposée
Situation topographique:	<input type="text" value="Terrain plat"/>	Horizon inférieur (cm):	<input type="text" value="15"/> Sableuse
Drainage:	<input type="text" value="Mésique"/>	Roc (si observé):	<input type="text" value="20"/>

REMARQUES

Aucune remarque

INDICATEURS HYDROLOGIQUES

Inondé	<input type="text"/>	Écorce érodée	<input type="text"/>
Sol saturé d'eau dans les 30 premiers cm	<input type="text"/>	Racines d'arbres et d'arbustes hors du sol	<input type="text"/>
Lignes de démarcation d'eau (roche, arbres, etc)	<input type="text"/>	Lignes de mousses sur le tronc	<input type="text"/>
Débris ou sédiments apportés par l'eau	<input type="text"/>	Souches hypertrophiées	<input type="text"/>
Odeur du soufre (œuf pourri)	<input type="text"/>	Système racinaire peu profond	<input type="text"/>
Litière noirâtre	<input type="text"/>	Racines adventives	<input type="text"/>
Effet rhizosphère (oxydation autour des racines)	<input type="text"/>	Lenticelles hypertrophiées	<input type="text"/>

RECOUVEREMENTS TOTAUX

Strate	Recouvrement
Arborescente (> 4 m)	5%
Arbustive (< 4 m)	80%
Herbacée	0%
Muscinale	80%
Sol nu / Litière	15%
Eau	0%

RECOUVREMENT PAR STRATE ET ESPÈCES PRINCIPALES

Strate	Nom Latin	Statut hydrique	Désignation	Recouvrement	
				Absolu	Relatif
Arborescente (> 4 m)	Picea mariana	FACH		4	66.7 %

Arborescente (> 4 m)	Populus tremuloides	NI	2	33.3 %
Arbustive (< 4 m)	Kalmia angustifolia	NI	15	15.8 %
Arbustive (< 4 m)	Picea mariana	FACH	40	42.1 %
Arbustive (< 4 m)	Pinus banksiana	NI	15	15.8 %
Arbustive (< 4 m)	Rhododendron groenlandicum	OBL	5	5.3 %
Arbustive (< 4 m)	Vaccinium angustifolium	NI	20	21.1 %
Muscinale	Lichens		20	25 %
Muscinale	Mousses		60	75 %

P-53 (PE3.0001) - Groupement Régénération arbustaie conifère

Faite par Claudie Landry et Matthew L. Goudreau le 2017-8-23

Latitude: 49.06414 Longitude: -75.65827

Type de parcelle: Parcelle complète

SYNTHÈSE DE LA PARCELL

Nb d'espèces dominantes FACH ou OBL (A):	3
Nb d'espèces dominantes NI (B) :	0
Végétation dominée par des hydrophytes (A>B):	Oui
Végétation typique des milieux humides:	Non
Présence de sols hydromorphes:	Non
Test d'indicateur hydrologique positif:	Non

DONNÉES BIOPHYSIQUES

Hauteur d'eau au-dessus du sol:	0 cm	Mouchetures marquées dans les 30 premiers cm:	Non
Profondeur de la nappe (si observée):	non-atteinte		
Pente:	4-8% (faible)	Horizon supérieur (cm):	5 Loam sablo-argileux
Situation topographique:	mi-pente	Horizon inférieur (cm):	40 Sable
Drainage:	Mésique	Roc (si observé):	

REMARQUES

Aucune remarque

INDICATEURS HYDROLOGIQUES

Inondé		Écorce érodée	
Sol saturé d'eau dans les 30 premiers cm		Racines d'arbres et d'arbustes hors du sol	
Lignes de démarcation d'eau (roche, arbres, etc)		Lignes de mousses sur le tronc	
Débris ou sédiments apportés par l'eau		Souches hypertrophiées	
Odeur du soufre (œuf pourri)		Système racinaire peu profond	
Litière noirâtre		Racines adventives	
Effet rhizosphère (oxydation autour des racines)		Lenticelles hypertrophiées	

RECOUUREMENTS TOTAUX

Strate	Recouvrement
Arbustive (< 4 m)	70%
Herbacée	1%
Muscinale	90%

RECOUUREMENT PAR STRATE ET ESPÈCES PRINCIPALES

Strate	Nom Latin	Statut hydrique	Désignation	Recouvrement	
				Absolu	Relatif
Arbustive (< 4 m)	Gaultheria hispidula	NI		2	1.9 %
Arbustive (< 4 m)	Ilex mucronata	FACH		2	1.9 %
Arbustive (< 4 m)	Kalmia angustifolia	NI		5	4.8 %
Arbustive (< 4 m)	Picea mariana	FACH		30	28.6 %
Arbustive (< 4 m)	Pinus banksiana	NI		4	3.8 %
Arbustive (< 4 m)	Rhododendron groenlandicum	OBL		35	33.3 %
Arbustive (< 4 m)	Sorbus americana	NI		5	4.8 %
Arbustive (< 4 m)	Vaccinium myrtilloides	NI		20	19 %
Arbustive (< 4 m)	Viburnum lantanoides	NI		2	1.9 %

Herbacée	Cornus canadensis	NI	1	100 %
Muscinale	Lichens		10	11.1 %
Muscinale	Sphagnum sp.	FACH	80	88.9 %
Autre espèce observée	Alnus incana subsp. rugosa	FACH	0	0 %
Autre espèce observée	Amelanchier sp.	NI	0	0 %
Autre espèce observée	Clintonia borealis	NI	0	0 %
Autre espèce observée	Linnaea borealis	NI	0	0 %
Autre espèce observée	Prunus pensylvanica	NI	0	0 %
Autre espèce observée	Salix sp.	-	0	0 %

IDENTIFICATION

Type de milieu : Arbustaie
 Type de groupement : Terrestre
 Maturité : Intermédiaire
 Stade successional : Herbaçaie/arbustaie/marécage arbustif > De transition
 Rareté au niveau régional : Commun

DESCRIPTION POLYGONE

Superficie (m²) : 487 477
 Superficie du complexe de milieux humides (m²) :
 Proportion de milieu naturel dans une bande-tampon de 100 m : 90-100 %

HYDROLOGIE

Bande riveraine d'un plan d'eau : Non traversé ou bordé par un cours d'eau
 Lien hydrologique ? : N/A
 Nature du lien : N/A
 Type du lien : N/A
 Position dans le réseau hydrique : N/A
 Présence de dépression humide : 0-25 %

PERTURBATIONS

Végétation perturbée?	Oui	Perturbation Anthropique	
Sols perturbés ?	Oui	Coupe partielle	Menaçant beaucoup
Milieu affecté par un barrage de castor ?	Non	Sentier de véhicules motorisés	Menaçant peu

REMARQUES

> Remarques générales : Plusieurs chemins de forage récents dans le polygone.

ESVM ET EEE

Espèces floristiques à statut particulier observées dans le polygone

Aucune donnée

Espèces fauniques à statut particulier observées dans le polygone

Aucune donnée

Espèces exotiques envahissantes observées dans le polygone

Aucune donnée

PARCELLES

P-42 (PE2.0008) - Groupement Régénération arbustaie conifère

Faite par Mathieu St-Germain et Claudie Landry le 2017-8-25

Latitude: Longitude:

Type de parcelle:

SYNTHÈSE DE LA PARCELL

Nb d'espèces dominantes FACH ou OBL (A):	1
Nb d'espèces dominantes NI (B) :	1
Végétation dominée par des hydrophytes (A>B):	Non
Végétation typique des milieux humides:	Non
Présence de sols hydromorphes:	Non
Test d'indicateur hydrologique positif:	Non



DONNÉES BIOPHYSIQUES

Hauteur d'eau au-dessus du sol:	0 cm	Mouchetures marquées dans les 30 premiers cm:	Non
Profondeur de la nappe (si observée):	non-atteinte		
Pente:	4-8% (faible)	Horizon supérieur (cm)	25
			Matière organique décomposée
Situation topographique:	Terrain plat	Horizon inférieur (cm):	5
			Sable
Drainage:	Mésique	Roc (si observé):	

REMARQUES

Aucune remarque

INDICATEURS HYDROLOGIQUES

Inondé	<input type="checkbox"/>	Écorce érodée	<input type="checkbox"/>
Sol saturé d'eau dans les 30 premiers cm	<input type="checkbox"/>	Racines d'arbres et d'arbustes hors du sol	<input type="checkbox"/>
Lignes de démarcation d'eau (roche, arbres, etc)	<input type="checkbox"/>	Lignes de mousses sur le tronc	<input type="checkbox"/>
Débris ou sédiments apportés par l'eau	<input type="checkbox"/>	Souches hypertrophiées	<input type="checkbox"/>
Odeur du soufre (œuf pourri)	<input type="checkbox"/>	Système racinaire peu profond	<input type="checkbox"/>
Litière noirâtre	<input type="checkbox"/>	Racines adventives	<input type="checkbox"/>
Effet rhizosphère (oxydation autour des racines)	<input type="checkbox"/>	Lenticelles hypertrophiées	<input type="checkbox"/>

RECOUUREMENTS TOTAUX

Strate	Recouvrement
Arborescente (> 4 m)	5%
Arbustive (< 4 m)	80%
Herbacée	5%
Muscinale	90%
Sol nu / Litière	0%
Eau	0%

RECOUUREMENT PAR STRATE ET ESPÈCES PRINCIPALES

Strate	Nom Latin	Statut hydrique	Désignation	Recouvrement	
				Absolu	Relatif
Arborescente (> 4 m)	<i>Picea mariana</i>	FACH		5	100 %
Arbustive (< 4 m)	<i>Gaultheria hispidula</i>	NI		1	0.9 %
Arbustive (< 4 m)	<i>Kalmia angustifolia</i>	NI		25	23.6 %
Arbustive (< 4 m)	<i>Picea mariana</i>	FACH		35	33 %
Arbustive (< 4 m)	<i>Populus tremuloides</i>	NI		2	1.9 %
Arbustive (< 4 m)	<i>Rhododendron groenlandicum</i>	OBL		20	18.9 %
Arbustive (< 4 m)	<i>Salix sp.</i>	-		2	1.9 %

Arbustive (< 4 m)	Vaccinium angustifolium	NI	20	18.9 %
Arbustive (< 4 m)	Vaccinium oxycoccos	OBL	1	0.9 %
Herbacée	Clintonia borealis	NI	1	25 %
Herbacée	Coptis trifolia	NI	1	25 %
Herbacée	Cornus canadensis	NI	1	25 %
Herbacée	Equisetum sylvaticum	FACH	1	25 %
Muscinale	Lichens		15	16.7 %
Muscinale	Mousses		70	77.8 %
Muscinale	Sphagnum sp.	FACH	5	5.6 %

P-52 (PE2.0009) - Groupement Régénération arbustaie conifère

Faite par Mathieu St-Germain le 2017-8-25

Latitude: 49.06622 Longitude: -75.64585

Type de parcelle: Parcelle complète

SYNTHÈSE DE LA PARCELLE

Nb d'espèces dominantes FACH ou OBL (A):	2
Nb d'espèces dominantes NI (B) :	2
Végétation dominée par des hydrophytes (A>B):	Non
Végétation typique des milieux humides:	Non
Présence de sols hydromorphes:	Non
Test d'indicateur hydrologique positif:	Non



DONNÉES BIOPHYSIQUES

Hauteur d'eau au-dessus du sol:	0 cm	Mouchetures marquées dans les 30 premiers cm:	Non
Profondeur de la nappe (si observée):	non-atteinte		
Pente:	0-3% (nulle)	Horizon supérieur (cm)	5 Matière organique décomposée
Situation topographique:	Terrain plat	Horizon inférieur (cm):	25 Sable
Drainage:	Mésique	Roc (si observé):	

REMARQUES

Aucune remarque

INDICATEURS HYDROLOGIQUES

Inondé	<input type="checkbox"/>	Écorce érodée	<input type="checkbox"/>
Sol saturé d'eau dans les 30 premiers cm	<input type="checkbox"/>	Racines d'arbres et d'arbustes hors du sol	<input type="checkbox"/>
Lignes de démarcation d'eau (roche, arbres, etc)	<input type="checkbox"/>	Lignes de mousses sur le tronc	<input type="checkbox"/>
Débris ou sédiments apportés par l'eau	<input type="checkbox"/>	Souches hypertrophiées	<input type="checkbox"/>
Odeur du soufre (œuf pourri)	<input type="checkbox"/>	Système racinaire peu profond	<input type="checkbox"/>
Litière noirâtre	<input type="checkbox"/>	Racines adventives	<input type="checkbox"/>
Effet rhizosphère (oxydation autour des racines)	<input type="checkbox"/>	Lenticelles hypertrophiées	<input type="checkbox"/>

RECOUUREMENTS TOTAUX

Strate	Recouvrement
Arborescente (> 4 m)	10%
Arbustive (< 4 m)	70%
Herbacée	5%
Muscinale	75%
Sol nu / Litière	10%
Eau	0%

RECOUUREMENT PAR STRATE ET ESPÈCES PRINCIPALES

Strate	Nom Latin	Statut hydrique	Désignation	Recouvrement	
				Absolu	Relatif
Arborescente (> 4 m)	Picea mariana	FACH		10	100 %

Arbustive (< 4 m)	Gaultheria hispidula	NI	1	0.9 %
Arbustive (< 4 m)	Kalmia angustifolia	NI	30	27.8 %
Arbustive (< 4 m)	Picea mariana	FACH	20	18.5 %
Arbustive (< 4 m)	Rhododendron groenlandicum	OBL	25	23.1 %
Arbustive (< 4 m)	Salix sp.	-	2	1.9 %
Arbustive (< 4 m)	Vaccinium angustifolium	NI	30	27.8 %
Herbacée	Cornus canadensis	NI	3	100 %
Muscinale	Lichens		10	13.3 %
Muscinale	Mousses		65	86.7 %

IDENTIFICATION

Type de milieu : Arbustaie
 Type de groupement : Terrestre
 Maturité : Colonisation récente
 Stade successional : Herbaçaie/arbustaie/marécage arbustif > De transition
 Rareté au niveau régional Commun

DESCRIPTION POLYGONE

Superficie (m²) : 761 056
 Superficie du complexe de milieux humides (m²) :
 Proportion de milieu naturel dans une bande-tampon de 100 m : 90-100 %

HYDROLOGIE

Bande riveraine d'un plan d'eau : Traversé ou bordé par un cours d'eau
 Lien hydrologique ? : N/A
 Nature du lien : N/A
 Type du lien : N/A
 Position dans le réseau hydrique N/A
 Présence de dépression humide: 0-25 %

PERTURBATIONS

Végétation perturbée?	Oui	Perturbation Anthropique	
Sols perturbés ?	Oui	Coupe partielle	Menaçant beaucoup
Milieu affecté par un barrage de castor ?	Non	Sentier de véhicules motorisés	Menaçant beaucoup

REMARQUES

> Remarques générales : Plusieurs chemins de forage récents dans le polygone.

ESVM ET EEE

Espèces floristiques à statut particulier observées dans le polygone

Aucune donnée

Espèces fauniques à statut particulier observées dans le polygone

Aucune donnée

Espèces exotiques envahissantes observées dans le polygone

Aucune donnée

PARCELLES

P-65 (PE2.0011) - Groupement Régénération arbustaie conifère

Faite par Mathieu St-Germain et Claudie Landry le 2017-8-25

Latitude: Longitude:

Type de parcelle:

SYNTHÈSE DE LA PARCELL

Nb d'espèces dominantes FACH ou OBL (A):	2
Nb d'espèces dominantes NI (B) :	2
Végétation dominée par des hydrophytes (A>B):	Non
Végétation typique des milieux humides:	Non
Présence de sols hydromorphes:	Non
Test d'indicateur hydrologique positif:	Non



DONNÉES BIOPHYSIQUES

Hauteur d'eau au-dessus du sol:	0 cm	Mouchetures marquées dans les 30 premiers cm:	Non
Profondeur de la nappe (si observée):	non-atteinte		
Pente:	0-3% (nulle)	Horizon supérieur (cm)	10
			Matière organique décomposée
Situation topographique:	Terrain plat	Horizon inférieur (cm):	30
Drainage:	Mésique	Roc (si observé):	
			Sable

REMARQUES

Aucune remarque

INDICATEURS HYDROLOGIQUES

Inondé	<input type="checkbox"/>	Écorce érodée	<input type="checkbox"/>
Sol saturé d'eau dans les 30 premiers cm	<input type="checkbox"/>	Racines d'arbres et d'arbustes hors du sol	<input type="checkbox"/>
Lignes de démarcation d'eau (roche, arbres, etc)	<input type="checkbox"/>	Lignes de mousses sur le tronc	<input type="checkbox"/>
Débris ou sédiments apportés par l'eau	<input type="checkbox"/>	Souches hypertrophiées	<input type="checkbox"/>
Odeur du soufre (œuf pourri)	<input type="checkbox"/>	Système racinaire peu profond	<input type="checkbox"/>
Litière noirâtre	<input type="checkbox"/>	Racines adventives	<input type="checkbox"/>
Effet rhizosphère (oxydation autour des racines)	<input type="checkbox"/>	Lenticelles hypertrophiées	<input type="checkbox"/>

RECOUVEREMENTS TOTAUX

Strate	Recouvrement
Arborescente (> 4 m)	5%
Arbustive (< 4 m)	85%
Herbacée	5%
Muscinale	85%
Sol nu / Litière	5%
Eau	0%

RECOUVEREMENT PAR STRATE ET ESPÈCES PRINCIPALES

Strate	Nom Latin	Statut hydrique	Désignation	Recouvrement	
				Absolu	Relatif
Arborescente (> 4 m)	<i>Picea mariana</i>	FACH		5	100 %
Arbustive (< 4 m)	<i>Alnus alnobetula</i> subsp. <i>crispa</i>	NI		5	5 %
Arbustive (< 4 m)	<i>Kalmia angustifolia</i>	NI		20	20 %
Arbustive (< 4 m)	<i>Picea mariana</i>	FACH		30	30 %
Arbustive (< 4 m)	<i>Rhododendron groenlandicum</i>	OBL		15	15 %
Arbustive (< 4 m)	<i>Vaccinium myrtilloides</i>	NI		30	30 %
Herbacée	<i>Cornus canadensis</i>	NI		5	100 %



InSitu - Rapport descriptif

Muscinale	Mousses	55	64.7 %
Muscinale	Sphagnum sp.	30	35.3 %

P-71 (PE6.0042) - Groupement Régénération arbustaie conifère

Faite par Martine Gauthier le 2016-8-10

Latitude: Longitude:

Type de parcelle:

SYNTHÈSE DE LA PARCELL

Nb d'espèces dominantes FACH ou OBL (A):	1
Nb d'espèces dominantes NI (B) :	1
Végétation dominée par des hydrophytes (A>B):	Non
Végétation typique des milieux humides:	Non
Présence de sols hydromorphes:	Non
Test d'indicateur hydrologique positif:	Non

DONNÉES BIOPHYSIQUES

Hauteur d'eau au-dessus du sol:	<input type="text" value="0 cm"/>	Mouchetures marquées dans les 30 premiers cm:	<input type="text" value="Non"/>
Profondeur de la nappe (si observée):	<input type="text" value="non-atteinte"/>		
Pente:	<input type="text" value="0-3% (nulle)"/>	Horizon supérieur (cm):	<input type="text" value="10"/> Matière organique décomposée
Situation topographique:	<input type="text" value="Terrain plat"/>	Horizon inférieur (cm):	<input type="text" value="20"/> Sableuse
Drainage:	<input type="text" value="Mésique"/>	Roc (si observé):	<input type="text"/>

REMARQUES

Aucune remarque

INDICATEURS HYDROLOGIQUES

Inondé	<input type="text"/>	Écorce érodée	<input type="text"/>
Sol saturé d'eau dans les 30 premiers cm	<input type="text"/>	Racines d'arbres et d'arbustes hors du sol	<input type="text"/>
Lignes de démarcation d'eau (roche, arbres, etc)	<input type="text"/>	Lignes de mousses sur le tronc	<input type="text"/>
Débris ou sédiments apportés par l'eau	<input type="text"/>	Souches hypertrophiées	<input type="text"/>
Odeur du soufre (œuf pourri)	<input type="text"/>	Système racinaire peu profond	<input type="text"/>
Litière noirâtre	<input type="text"/>	Racines adventives	<input type="text"/>
Effet rhizosphère (oxydation autour des racines)	<input type="text"/>	Lenticelles hypertrophiées	<input type="text"/>

RECOUVEREMENTS TOTAUX

Strate	Recouvrement
Arborescente (> 4 m)	5%
Arbustive (< 4 m)	60%
Herbacée	0%
Muscinale	60%
Eau	0%

RECOUVEREMENT PAR STRATE ET ESPÈCES PRINCIPALES

Strate	Nom Latin	Statut hydrique	Désignation	Recouvrement Absolu	Relatif
Arborescente (> 4 m)	<i>Pinus banksiana</i>	NI		10	100 %
Arbustive (< 4 m)	<i>Abies balsamea</i>	NI		10	10.5 %
Arbustive (< 4 m)	<i>Kalmia angustifolia</i>	NI		15	15.8 %
Arbustive (< 4 m)	<i>Picea mariana</i>	FACH		10	10.5 %

Arbustive (< 4 m)	Populus tremuloides	NI	10	10.5 %
Arbustive (< 4 m)	Rhododendron groenlandicum	OBL	40	42.1 %
Arbustive (< 4 m)	Vaccinium angustifolium	NI	10	10.5 %
Herbacée	Aralia hispida	NI	2	28.6 %
Herbacée	Maianthemum canadense subsp. canadense	NI	5	71.4 %

10-Régénération arbustaie conifère (Poly1.0019)

Fait par Olivier Buteau le 2017-8-25

IDENTIFICATION

Type de milieu : Arbustaie
 Type de groupement : Terrestre
 Maturité : Jeune
 Stade successional : Herbaçaie/arbustaie/marécage arbustif > De transition
 Rareté au niveau régional : Commun

DESCRIPTION POLYGONE

Superficie (m²) : 306 004
 Superficie du complexe de milieux humides (m²) :
 Proportion de milieu naturel dans une bande-tampon de 100 m: 90-100 %

HYDROLOGIE

Bande riveraine d'un plan d'eau : Non traversé ou bordé par un cours d'eau
 Lien hydrologique ? : N/A
 Nature du lien : N/A
 Type du lien : N/A
 Position dans le réseau hydrique : N/A
 Présence de dépression humide: 0%

PERTURBATIONS

Végétation perturbée?	Oui	Perturbation Anthropique	
Sols perturbés ?	Oui	Coupe partielle	Impact irréversible
Milieu affecté par un barrage de castor ?	Non	Sentier de véhicules motorisés	Impact irréversible

REMARQUES

Aucune remarque

ESVM ET EEE

Espèces floristiques à statut particulier observées dans le polygone

Aucune donnée

Espèces fauniques à statut particulier observées dans le polygone

Aucune donnée

Espèces exotiques envahissantes observées dans le polygone

Aucune donnée

PARCELLES

P-66 (PE6.0037) - Groupement Régénération arbustaie conifère

Faite par Martine Gauthier le 2016-8-11

Latitude: Longitude:

Type de parcelle:

SYNTHÈSE DE LA PARCELL

Nb d'espèces dominantes FACH ou OBL (A):	3
Nb d'espèces dominantes NI (B) :	1
Végétation dominée par des hydrophytes (A>B):	Oui
Végétation typique des milieux humides:	Non
Présence de sols hydromorphes:	Non
Test d'indicateur hydrologique positif:	Non

DONNÉES BIOPHYSIQUES

Hauteur d'eau au-dessus du sol:	0 cm	Mouchetures marquées dans les 30 premiers cm:	Non
Profondeur de la nappe (si observée):	non-atteinte		
Pente:	4-8% (faible)	Horizon supérieur (cm):	5
			Matière organique décomposée
Situation topographique:	mi-pente	Horizon inférieur (cm):	25
			Sableuse
Drainage:	Mésique	Roc (si observé):	

REMARQUES

Aucune remarque

INDICATEURS HYDROLOGIQUES

Inondé	<input type="checkbox"/>	Écorce érodée	<input type="checkbox"/>
Sol saturé d'eau dans les 30 premiers cm	<input type="checkbox"/>	Racines d'arbres et d'arbustes hors du sol	<input type="checkbox"/>
Lignes de démarcation d'eau (roche, arbres, etc)	<input type="checkbox"/>	Lignes de mousses sur le tronc	<input type="checkbox"/>
Débris ou sédiments apportés par l'eau	<input type="checkbox"/>	Souches hypertrophiées	<input type="checkbox"/>
Odeur du soufre (œuf pourri)	<input type="checkbox"/>	Système racinaire peu profond	<input type="checkbox"/>
Litière noirâtre	<input type="checkbox"/>	Racines adventives	<input type="checkbox"/>
Effet rhizosphère (oxydation autour des racines)	<input type="checkbox"/>	Lenticelles hypertrophiées	<input type="checkbox"/>

RECOUUREMENTS TOTAUX

Strate	Recouvrement
Arborescente (> 4 m)	25%
Arbustive (< 4 m)	40%
Herbacée	5%
Muscinale	10%
Eau	0%

RECOUVREMENT PAR STRATE ET ESPÈCES PRINCIPALES

Strate	Nom Latin	Statut hydrique	Désignation	Recouvrement	
				Absolu	Relatif
Arborescente (> 4 m)	Betula papyrifera	NI		5	25 %
Arborescente (> 4 m)	Picea mariana	FACH		15	75 %
Arbustive (< 4 m)	Gaultheria hispidula	NI		5	4.8 %
Arbustive (< 4 m)	Kalmia angustifolia	NI		10	9.5 %
Arbustive (< 4 m)	Picea mariana	FACH		40	38.1 %
Arbustive (< 4 m)	Pinus banksiana	NI		5	4.8 %
Arbustive (< 4 m)	Rhododendron groenlandicum	OBL		25	23.8 %
Arbustive (< 4 m)	Vaccinium angustifolium	NI		20	19 %
Herbacée	Cornus canadensis	NI		2	100 %



P-67 (PEI.0025) - Groupement Régénération arbustaie conifère

Faite par Olivier Buteau le 2017-8-25

Latitude: 49.05976 Longitude: -75.65711

Type de parcelle: Parcelle complète

SYNTHÈSE DE LA PARCELL

Nb d'espèces dominantes FACH ou OBL (A):	1
Nb d'espèces dominantes NI (B) :	1
Végétation dominée par des hydrophytes (A>B):	Non
Végétation typique des milieux humides:	Non
Présence de sols hydromorphes:	Non
Test d'indicateur hydrologique positif:	Non



DONNÉES BIOPHYSIQUES

Hauteur d'eau au-dessus du sol:	0 cm	Mouchetures marquées dans les 30 premiers cm:	Non
Profondeur de la nappe (si observée):	non-atteinte		
Pente:	0-3% (nulle)	Horizon supérieur (cm)	15 Matière organique décomposée
Situation topographique:	Terrain plat	Horizon inférieur (cm):	15 Loam sableux
Drainage:	Xérique	Roc (si observé):	

REMARQUES

Aucune remarque

INDICATEURS HYDROLOGIQUES

Inondé	<input type="checkbox"/>	Écorce érodée	<input type="checkbox"/>
Sol saturé d'eau dans les 30 premiers cm	<input type="checkbox"/>	Racines d'arbres et d'arbustes hors du sol	<input type="checkbox"/>
Lignes de démarcation d'eau (roche, arbres, etc)	<input type="checkbox"/>	Lignes de mousses sur le tronc	<input type="checkbox"/>
Débris ou sédiments apportés par l'eau	<input type="checkbox"/>	Souches hypertrophiées	<input type="checkbox"/>
Odeur du soufre (œuf pourri)	<input type="checkbox"/>	Système racinaire peu profond	<input type="checkbox"/>
Litière noirâtre	<input type="checkbox"/>	Racines adventives	<input type="checkbox"/>
Effet rhizosphère (oxydation autour des racines)	<input type="checkbox"/>	Lenticelles hypertrophiées	Oui

RECOUVEREMENTS TOTAUX

Strate	Recouvrement
Arbustive (< 4 m)	90%
Sol nu / Litière	90%

RECOUVREMENT PAR STRATE ET ESPÈCES PRINCIPALES

Strate	Nom Latin	Statut hydrique	Désignation	Recouvrement	
				Absolu	Relatif
Arbustive (< 4 m)	Kalmia angustifolia	NI		30	31.6 %
Arbustive (< 4 m)	Picea mariana	FACH		40	42.1 %
Arbustive (< 4 m)	Rhododendron groenlandicum	OBL		10	10.5 %
Arbustive (< 4 m)	Salix sp.	-		5	5.3 %
Arbustive (< 4 m)	Vaccinium angustifolium	NI		10	10.5 %
Muscinale	Lichens			50	50 %
Muscinale	Mousses			50	50 %



11-Régénération arbustaie conifère (Poly4.0013)

Fait par Claudie Landry le 2017-8-25

IDENTIFICATION

Type de milieu : Arbustaie
 Type de groupement : Terrestre
 Maturité : Colonisation récente
 Stade successional : Herbaçaie/arbustaie/marécage arbustif > De transition
 Rareté au niveau régional : Commun

DESCRIPTION POLYGONE

Superficie (m²) : 448 271
 Superficie du complexe de milieux humides (m²) :
 Proportion de milieu naturel dans une bande-tampon de 100 m: 90-100 %

HYDROLOGIE

Bande riveraine d'un plan d'eau : Non traversé ou bordé par un cours d'eau
 Lien hydrologique ? : N/A
 Nature du lien : N/A
 Type du lien : N/A
 Position dans le réseau hydrique : N/A
 Présence de dépression humide: 0-25 %

PERTURBATIONS

Végétation perturbée?	Oui	Perturbation Anthropique	
Sols perturbés ?	Oui	Sentier de véhicules motorisés	Menaçant beaucoup
Milieu affecté par un barrage de castor ?	Non	Coupe partielle	Menaçant beaucoup

REMARQUES

> Présence de chicots

ESVM ET EEE

Espèces floristiques à statut particulier observées dans le polygone

Aucune donnée

Espèces fauniques à statut particulier observées dans le polygone

Aucune donnée

Espèces exotiques envahissantes observées dans le polygone

Aucune donnée

PARCELLES

P-72 (PE2.0012) - Groupement Régénération arbustaie conifère

Faite par Mathieu St-Germain le 2017-8-25

Latitude: Longitude:

Type de parcelle:

SYNTHÈSE DE LA PARCELL

Nb d'espèces dominantes FACH ou OBL (A):	1
Nb d'espèces dominantes NI (B) :	1
Végétation dominée par des hydrophytes (A>B):	Non
Végétation typique des milieux humides:	Non
Présence de sols hydromorphes:	Non
Test d'indicateur hydrologique positif:	Non



DONNÉES BIOPHYSIQUES

Hauteur d'eau au-dessus du sol:	0 cm	Mouchetures marquées dans les 30 premiers cm:	Non
Profondeur de la nappe (si observée):	non-atteinte		
Pente:	0-3% (nulle)	Horizon supérieur (cm)	30 Sable
Situation topographique:	Terrain plat	Horizon inférieur (cm):	Non observé
Drainage:	Mésique	Roc (si observé):	

REMARQUES

Aucune remarque

INDICATEURS HYDROLOGIQUES

Inondé	<input type="checkbox"/>	Écorce érodée	<input type="checkbox"/>
Sol saturé d'eau dans les 30 premiers cm	<input type="checkbox"/>	Racines d'arbres et d'arbustes hors du sol	<input type="checkbox"/>
Lignes de démarcation d'eau (roche, arbres, etc)	<input type="checkbox"/>	Lignes de mousses sur le tronc	<input type="checkbox"/>
Débris ou sédiments apportés par l'eau	<input type="checkbox"/>	Souches hypertrophiées	<input type="checkbox"/>
Odeur du soufre (œuf pourri)	<input type="checkbox"/>	Système racinaire peu profond	<input type="checkbox"/>
Litière noirâtre	<input type="checkbox"/>	Racines adventives	<input type="checkbox"/>
Effet rhizosphère (oxydation autour des racines)	<input type="checkbox"/>	Lenticelles hypertrophiées	<input type="checkbox"/>

RECOUUREMENTS TOTAUX

Strate	Recouvrement
Arborescente (> 4 m)	1%
Arbustive (< 4 m)	85%
Herbacée	5%
Muscinale	85%
Sol nu / Litière	0%
Eau	0%

RECOUUREMENT PAR STRATE ET ESPÈCES PRINCIPALES

Strate	Nom Latin	Statut hydrique	Désignation	Recouvrement	
				Absolu	Relatif
Arborescente (> 4 m)	<i>Picea mariana</i>	FACH		1	100 %
Arbustive (< 4 m)	<i>Ilex mucronata</i>	FACH		2	2.2 %
Arbustive (< 4 m)	<i>Kalmia angustifolia</i>	NI		15	16.3 %
Arbustive (< 4 m)	<i>Picea mariana</i>	FACH		25	27.2 %
Arbustive (< 4 m)	<i>Rhododendron groenlandicum</i>	OBL		15	16.3 %
Arbustive (< 4 m)	<i>Salix sp.</i>	-		5	5.4 %
Arbustive (< 4 m)	<i>Vaccinium angustifolium</i>	NI		30	32.6 %



InSitu - Rapport descriptif

Herbacée	Cornus canadensis	NI	3	100 %
Muscinale	Lichens		10	11.8 %
Muscinale	Mousses		75	88.2 %

P-74 (PE4.0014) - Groupement Régénération arbustaie conifère

Faite par Claudie Landry le 2017-8-25

Latitude: 49.05623 Longitude: -75.65996

Type de parcelle: Parcelle complète

SYNTHÈSE DE LA PARCELLE

Nb d'espèces dominantes FACH ou OBL (A):	2
Nb d'espèces dominantes NI (B) :	1
Végétation dominée par des hydrophytes (A>B):	Oui
Végétation typique des milieux humides:	Non
Présence de sols hydromorphes:	Non
Test d'indicateur hydrologique positif:	Non



DONNÉES BIOPHYSIQUES

Hauteur d'eau au-dessus du sol:	0 cm	Mouchetures marquées dans les 30 premiers cm:	Non
Profondeur de la nappe (si observée):	non-atteinte		
Pente:	0-3% (nulle)	Horizon supérieur (cm):	5 Matière organique décomposée
Situation topographique:	Terrain plat	Horizon inférieur (cm):	25 Sableuse
Drainage:	Mésique	Roc (si observé):	

REMARQUES

Aucune remarque

INDICATEURS HYDROLOGIQUES

Inondé	<input type="checkbox"/>	Écorce érodée	<input type="checkbox"/>
Sol saturé d'eau dans les 30 premiers cm	<input type="checkbox"/>	Racines d'arbres et d'arbustes hors du sol	<input type="checkbox"/>
Lignes de démarcation d'eau (roche, arbres, etc)	<input type="checkbox"/>	Lignes de mousses sur le tronc	<input type="checkbox"/>
Débris ou sédiments apportés par l'eau	<input type="checkbox"/>	Souches hypertrophiées	<input type="checkbox"/>
Odeur du soufre (œuf pourri)	<input type="checkbox"/>	Système racinaire peu profond	<input type="checkbox"/>
Litière noirâtre	<input type="checkbox"/>	Racines adventives	<input type="checkbox"/>
Effet rhizosphère (oxydation autour des racines)	<input type="checkbox"/>	Lenticelles hypertrophiées	<input type="checkbox"/>

RECOUUREMENTS TOTAUX

Strate	Recouvrement
Arborescente (> 4 m)	7%
Arbustive (< 4 m)	75%
Herbacée	0%
Muscinale	90%
Sol nu / Litière	0%
Eau	0%

RECOUUREMENT PAR STRATE ET ESPÈCES PRINCIPALES

Strate	Nom Latin	Statut hydrique	Désignation	Recouvrement	
				Absolu	Relatif
Arborescente (> 4 m)	Picea mariana	FACH		7	100 %

Arbustive (< 4 m)	Kalmia angustifolia	NI	10	8.7 %
Arbustive (< 4 m)	Picea mariana	FACH	40	34.8 %
Arbustive (< 4 m)	Pinus banksiana	NI	10	8.7 %
Arbustive (< 4 m)	Rhododendron groenlandicum	OBL	25	21.7 %
Arbustive (< 4 m)	Vaccinium angustifolium	NI	30	26.1 %
Muscinale	Mousses		90	100 %
Autre espèce observée	Salix sp.	-	0	0 %

Parcelles de validation

P-74-V1 (PE4.0015)

Faite par Claudie Landry le 2017-8-2

Latitude: 49.05276

Longitude: -75.66184

Type de parcelle: Parcelle de validation

Parcelle associée: P-74



P-74-V2 (PE4.0017)

Faite par Claudie Landry le 2017-8-2

Latitude: 49.05161

Longitude: -75.66248

Type de parcelle: Parcelle de validation

Parcelle associée: P-74



12-Régénération arbustaie conifère (Poly2.0012)

Fait par Mathieu St-Germain le 2017-8-25

IDENTIFICATION

Type de milieu : Arbustaie
 Type de groupement : Terrestre
 Maturité : Colonisation récente
 Stade successional : Herbaçaie/arbustaie/marécage arbustif > De transition
 Rareté au niveau régional : Commun

DESCRIPTION POLYGONE

Superficie (m²) : 141 559
 Superficie du complexe de milieux humides (m²) :
 Proportion de milieu naturel dans une bande-tampon de 100 m: 90-100 %

HYDROLOGIE

Bande riveraine d'un plan d'eau : Non traversé ou bordé par un cours d'eau
 Lien hydrologique ? : N/A
 Nature du lien : N/A
 Type du lien : N/A
 Position dans le réseau hydrique : N/A
 Présence de dépression humide: 0-25 %

PERTURBATIONS

Végétation perturbée?	Oui	Perturbation Anthropique	
Sols perturbés ?	Oui	Sentier de véhicules motorisés	Menaçant peu
Milieu affecté par un barrage de castor ?	Non		

REMARQUES

> Remarques générales : Plusieurs chemins de forage récents dans le polygone.

ESVM ET EEE

Espèces floristiques à statut particulier observées dans le polygone

Aucune donnée

Espèces fauniques à statut particulier observées dans le polygone

Aucune donnée

Espèces exotiques envahissantes observées dans le polygone

Aucune donnée

PARCELLES

P-78 (PE2.0014) - Groupement Régénération arbustaie conifère

Faite par Mathieu St-Germain le 2017-8-25

Latitude: 49.05089 Longitude: -75.65996

Type de parcelle: Parcelle complète

SYNTHÈSE DE LA PARCELL

Nb d'espèces dominantes FACH ou OBL (A):	1
Nb d'espèces dominantes NI (B) :	1
Végétation dominée par des hydrophytes (A>B):	Non
Végétation typique des milieux humides:	Non
Présence de sols hydromorphes:	Non
Test d'indicateur hydrologique positif:	Non



DONNÉES BIOPHYSIQUES

Hauteur d'eau au-dessus du sol:	0 cm	Mouchetures marquées dans les 30 premiers cm:	Non
Profondeur de la nappe (si observée):	non-atteinte		
Pente:	0-3% (nulle)	Horizon supérieur (cm)	10
			Matière organique décomposée
Situation topographique:	Terrain plat	Horizon inférieur (cm):	20
			Sable
Drainage:	Mésique	Roc (si observé):	

REMARQUES

Aucune remarque

INDICATEURS HYDROLOGIQUES

Inondé	<input type="checkbox"/>	Écorce érodée	<input type="checkbox"/>
Sol saturé d'eau dans les 30 premiers cm	<input type="checkbox"/>	Racines d'arbres et d'arbustes hors du sol	<input type="checkbox"/>
Lignes de démarcation d'eau (roche, arbres, etc)	<input type="checkbox"/>	Lignes de mousses sur le tronc	<input type="checkbox"/>
Débris ou sédiments apportés par l'eau	<input type="checkbox"/>	Souches hypertrophiées	<input type="checkbox"/>
Odeur du soufre (œuf pourri)	<input type="checkbox"/>	Système racinaire peu profond	<input type="checkbox"/>
Litière noirâtre	<input type="checkbox"/>	Racines adventives	<input type="checkbox"/>
Effet rhizosphère (oxydation autour des racines)	<input type="checkbox"/>	Lenticelles hypertrophiées	<input type="checkbox"/>

RECOUUREMENTS TOTAUX

Strate	Recouvrement
Arborescente (> 4 m)	7%
Arbustive (< 4 m)	85%
Herbacée	5%
Muscinale	85%
Sol nu / Litière	0%
Eau	0%

RECOUUREMENT PAR STRATE ET ESPÈCES PRINCIPALES

Strate	Nom Latin	Statut hydrique	Désignation	Recouvrement	
				Absolu	Relatif
Arborescente (> 4 m)	<i>Picea mariana</i>	FACH		7	100 %
Arbustive (< 4 m)	<i>Kalmia angustifolia</i>	NI		15	17.4 %
Arbustive (< 4 m)	<i>Picea mariana</i>	FACH		25	29.1 %
Arbustive (< 4 m)	<i>Rhododendron groenlandicum</i>	OBL		15	17.4 %
Arbustive (< 4 m)	<i>Salix sp.</i>	-		1	1.2 %
Arbustive (< 4 m)	<i>Vaccinium angustifolium</i>	NI		30	34.9 %
Herbacée	<i>Cornus canadensis</i>	NI		2	100 %



InSitu - Rapport descriptif

Muscinale	Lichens	15	17.6 %
Muscinale	Mousses	70	82.4 %

Régénération arbustaie mixte

01-Régénération arbustaie mixte (Poly1.0010)

Fait par Olivier Buteau le 2017-8-24

IDENTIFICATION

Type de milieu : Arbustaie
 Type de groupement : Terrestre
 Maturité : Jeune
 Stade successional : Herbaçaie/arbustaie/marécage arbustif > De transition
 Rareté au niveau régional : Commun

DESCRIPTION POLYGONE

Superficie (m²) : 70 947
 Superficie du complexe de milieux humides (m²) :
 Proportion de milieu naturel dans une bande-tampon de 100 m: 90-100 %

HYDROLOGIE

Bande riveraine d'un plan d'eau : Non traversé ou bordé par un cours d'eau
 Lien hydrologique ? : N/A
 Nature du lien : N/A
 Type du lien : N/A
 Position dans le réseau hydrique : N/A
 Présence de dépression humide: 0%

PERTURBATIONS

Végétation perturbée?	Oui	Perturbation Anthropique	
Sols perturbés ?	Oui	Sentier de véhicules motorisés	Impact irréversible
Milieu affecté par un barrage de castor ?	Non		

REMARQUES

Aucune remarque

ESVM ET EEE

Espèces floristiques à statut particulier observées dans le polygone

Aucune donnée

Espèces fauniques à statut particulier observées dans le polygone

Aucune donnée

Espèces exotiques envahissantes observées dans le polygone

Aucune donnée

PARCELLES

P-26 (PE1.0013) - Groupement Régénération arbustaie mixte

Faite par Olivier Buteau le 2017-8-24

Latitude: 49.08232 Longitude: -75.65276

Type de parcelle: Parcelle complète

SYNTHÈSE DE LA PARCELL

Nb d'espèces dominantes FACH ou OBL (A):	3
Nb d'espèces dominantes NI (B) :	3
Végétation dominée par des hydrophytes (A>B):	Non
Végétation typique des milieux humides:	Non
Présence de sols hydromorphes:	Non
Test d'indicateur hydrologique positif:	Non



DONNÉES BIOPHYSIQUES

Hauteur d'eau au-dessus du sol:	0 cm	Mouchetures marquées dans les 30 premiers cm:	Non
Profondeur de la nappe (si observée):	non-atteinte		
Pente:	0-3% (nulle)	Horizon supérieur (cm)	10
			Matière organique décomposée
Situation topographique:	Terrain plat	Horizon inférieur (cm):	20
			Loam sableux
Drainage:	Xérique	Roc (si observé):	

REMARQUES

Aucune remarque

INDICATEURS HYDROLOGIQUES

Inondé	<input type="checkbox"/>	Écorce érodée	<input type="checkbox"/>
Sol saturé d'eau dans les 30 premiers cm	<input type="checkbox"/>	Racines d'arbres et d'arbustes hors du sol	<input type="checkbox"/>
Lignes de démarcation d'eau (roche, arbres, etc)	<input type="checkbox"/>	Lignes de mousses sur le tronc	<input type="checkbox"/>
Débris ou sédiments apportés par l'eau	<input type="checkbox"/>	Souches hypertrophiées	<input type="checkbox"/>
Odeur du soufre (œuf pourri)	<input type="checkbox"/>	Système racinaire peu profond	<input type="checkbox"/>
Litière noirâtre	<input type="checkbox"/>	Racines adventives	<input type="checkbox"/>
Effet rhizosphère (oxydation autour des racines)	<input type="checkbox"/>	Lenticelles hypertrophiées	<input type="checkbox"/>

RECOUUREMENTS TOTAUX

Strate	Recouvrement
Arborescente (> 4 m)	10%
Arbustive (< 4 m)	80%
Muscinale	100%

RECOUVREMENT PAR STRATE ET ESPÈCES PRINCIPALES

Strate	Nom Latin	Statut hydrique	Désignation	Recouvrement	
				Absolu	Relatif
Arborescente (> 4 m)	Picea mariana	FACH		10	100 %
Arbustive (< 4 m)	Betula papyrifera	NI		15	18.8 %
Arbustive (< 4 m)	Kalmia angustifolia	NI		15	18.8 %
Arbustive (< 4 m)	Picea mariana	FACH		30	37.5 %
Arbustive (< 4 m)	Salix sp.	-		5	6.2 %
Arbustive (< 4 m)	Vaccinium angustifolium	NI		15	18.8 %
Muscinale	Lichens			40	40 %
Muscinale	Sphagnum sp.	FACH		60	60 %

02-Régénération arbustaie mixte (Poly6.0030)

Fait par Martine Gauthier et Mélanie Lapointe le 2016-8-11

IDENTIFICATION

Type de milieu : Arbustaie
 Type de groupement : Terrestre
 Maturité : Colonisation récente
 Stade successional : Herbaçaie/arbustaie/marécage arbustif > De transition
 Rareté au niveau régional : Commun

DESCRIPTION POLYGONE

Superficie (m²) : 386 314
 Superficie du complexe de milieux humides (m²) :
 Proportion de milieu naturel dans une bande-tampon de 100 m : 90-100 %

HYDROLOGIE

Bande riveraine d'un plan d'eau : Non traversé ou bordé par un cours d'eau
 Lien hydrologique ? : N/A
 Nature du lien : N/A
 Type du lien : N/A
 Position dans le réseau hydrique : N/A
 Présence de dépression humide : 0-25 %

PERTURBATIONS

Végétation perturbée? Non
 Sols perturbés ? Non
 Milieu affecté par un barrage de castor ? Non

REMARQUES

Aucune remarque

ESVM ET EEE

Espèces floristiques à statut particulier observées dans le polygone

Aucune donnée

Espèces fauniques à statut particulier observées dans le polygone

Aucune donnée

Espèces exotiques envahissantes observées dans le polygone

Aucune donnée

PARCELLES

P-30 (PE6.0033) - Groupement Régénération arbustaie mixte

Faite par Martine Gauthier le 2016-8-11

Latitude: Longitude:

Type de parcelle:

SYNTHÈSE DE LA PARCELL

Nb d'espèces dominantes FACH ou OBL (A):	1
Nb d'espèces dominantes NI (B) :	4
Végétation dominée par des hydrophytes (A>B):	Non
Végétation typique des milieux humides:	Non
Présence de sols hydromorphes:	Non
Test d'indicateur hydrologique positif:	Non

DONNÉES BIOPHYSIQUES

Hauteur d'eau au-dessus du sol:	0 cm	Mouchetures marquées dans les 30 premiers cm:	Non
Profondeur de la nappe (si observée):	non-atteinte		
Pente:	0-3% (nulle)	Horizon supérieur (cm):	Non observé
Situation topographique:	Terrain plat	Horizon inférieur (cm):	Non observé
Drainage:	Mésique	Roc (si observé):	0

REMARQUES

> Remarques générales : Sur roc

INDICATEURS HYDROLOGIQUES

Inondé		Écorce érodée	
Sol saturé d'eau dans les 30 premiers cm		Racines d'arbres et d'arbustes hors du sol	
Lignes de démarcation d'eau (roche, arbres, etc)		Lignes de mousses sur le tronc	
Débris ou sédiments apportés par l'eau		Souches hypertrophiées	
Odeur du soufre (œuf pourri)		Système racinaire peu profond	
Litière noirâtre		Racines adventives	
Effet rhizosphère (oxydation autour des racines)		Lenticelles hypertrophiées	

RECOUVREMENTS TOTAUX

Strate	Recouvrement
Arborescente (> 4 m)	25%
Arbustive (< 4 m)	60%
Herbacée	5%
Muscinale	20%
Eau	0%

RECOUVREMENT PAR STRATE ET ESPÈCES PRINCIPALES

Strate	Nom Latin	Statut hydrique	Désignation	Recouvrement Absolu	Recouvrement Relatif
Arborescente (> 4 m)	Betula papyrifera	NI		10	40 %
Arborescente (> 4 m)	Picea mariana	FACH		5	20 %
Arborescente (> 4 m)	Pinus banksiana	NI		10	40 %
Arbustive (< 4 m)	Alnus incana subsp. rugosa	FACH		10	7.4 %
Arbustive (< 4 m)	Gaultheria hispidula	NI		5	3.7 %
Arbustive (< 4 m)	Kalmia angustifolia	NI		40	29.6 %
Arbustive (< 4 m)	Larix laricina	FACH		5	3.7 %
Arbustive (< 4 m)	Picea mariana	FACH		25	18.5 %

Arbustive (< 4 m)	Rhododendron groenlandicum	OBL	5	3.7 %
Arbustive (< 4 m)	Salix sp.	-	5	3.7 %
Arbustive (< 4 m)	Vaccinium angustifolium	NI	40	29.6 %
Herbacée	Cornus canadensis	NI	2	100 %
Autre espèce observée	Abies balsamea	NI	0	0 %
Autre espèce observée	Aralia nudicaulis	NI	0	0 %
Autre espèce observée	Clintonia borealis	NI	0	0 %
Autre espèce observée	Maianthemum canadense subsp. canadense	NI	0	0 %
Autre espèce observée	Prunus pensylvanica	NI	0	0 %
Autre espèce observée	Rubus odoratus	NI	0	0 %
Autre espèce observée	Sorbus americana	NI	0	0 %

Tourbière minérotrophe ouverte

01-Tourbière minérotrophe ouverte (Poly6.0023)

Fait par Maïté Dubois le 2016-8-10

IDENTIFICATION

Type de milieu : Tourbière
 Type de groupement : Humide
 Maturité : Tourbière
 Stade successional : Tourbière
 Rareté au niveau régional : Commun

DESCRIPTION POLYGONE

Superficie (m²) : 143 930
 Superficie du complexe de milieux humides (m²) : 2 820 000
 Proportion de milieu naturel dans une bande-tampon de 100 m : 90-100 %

HYDROLOGIE

Bande riveraine d'un plan d'eau : N/A
 Lien hydrologique ? : Oui
 Nature du lien : Direct
 Type du lien : Lac
 Position dans le réseau hydrique : En bordure d'au moins un milieu humide
 Présence de dépression humide : 76-100 %

PERTURBATIONS

Végétation perturbée? : Non
 Sols perturbés ? : Non
 Milieu affecté par un barrage de castor ? : Non

REMARQUES

Aucune remarque

ESVM ET EEE

Espèces floristiques à statut particulier observées dans le polygone

Aucune donnée

Espèces fauniques à statut particulier observées dans le polygone

Aucune donnée

Espèces exotiques envahissantes observées dans le polygone

Aucune donnée

PARCELLES

**P-05 (PE6.0023) - Groupement
 Tourbière minérotrophe ouverte**

Faite par Maïté Dubois le 2016-8-10

Latitude: Longitude:

Type de parcelle:

SYNTHÈSE DE LA PARCELL

Nb d'espèces dominantes FACH ou OBL (A):	4
Nb d'espèces dominantes NI (B) :	0
Végétation dominée par des hydrophytes (A>B):	Oui
Végétation typique des milieux humides:	Oui
Présence de sols hydromorphes:	Oui
Test d'indicateur hydrologique positif:	Oui

DONNÉES BIOPHYSIQUES

Hauteur d'eau au-dessus du sol:	< 5 cm	Mouchetures marquées dans les 30 premiers cm:	Non
Profondeur de la nappe (si observée):	Eau au-dessus du sol		
Pente:	0-3% (nulle)	Horizon supérieur (cm)	30
			Matière organique décomposée
Situation topographique:	Terrain plat	Horizon inférieur (cm):	
			Non observé
Drainage:	Hydrique	Roc (si observé):	

REMARQUES

Aucune remarque

INDICATEURS HYDROLOGIQUES

Inondé	Oui	Écorce érodée	
Sol saturé d'eau dans les 30 premiers cm	Oui	Racines d'arbres et d'arbustes hors du sol	
Lignes de démarcation d'eau (roche, arbres, etc)		Lignes de mousses sur le tronc	
Débris ou sédiments apportés par l'eau		Souches hypertrophiées	
Odeur du soufre (œuf pourri)		Système racinaire peu profond	
Litière noirâtre		Racines adventives	
Effet rhizosphère (oxydation autour des racines)		Lenticelles hypertrophiées	

RECOUVREMENTS TOTAUX

Strate	Recouvrement
Arborescente (> 4 m)	0%
Arbustive (< 4 m)	5%
Herbacée	100%
Muscinale	100%
Eau	0%

RECOUVREMENT PAR STRATE ET ESPÈCES PRINCIPALES

Strate	Nom Latin	Statut hydrique	Désignation	Recouvrement	
				Absolu	Relatif
Arbustive (< 4 m)	Andromeda polifolia var. latifolia	OBL		1	25 %
Arbustive (< 4 m)	Kalmia polifolia	OBL		1	25 %
Arbustive (< 4 m)	Myrica gale	OBL		2	50 %
Herbacée	Carex limosa	OBL		10	9.3 %
Herbacée	Carex magellanica subsp. irrigua	OBL		25	23.4 %
Herbacée	Carex michauxiana	OBL		40	37.4 %
Herbacée	Carex oligosperma	OBL		30	28 %
Herbacée	Juncus filiformis	FACH		2	1.9 %

Muscinale	Sphagnum sp.	FACH	100	100 %
Autre espèce observée	Callitriche sp.		0	0 %
Autre espèce observée	Carex rostrata	OBL	0	0 %
Autre espèce observée	Drosera rotundifolia	OBL	0	0 %
Autre espèce observée	Eriophorum sp.	OBL	0	0 %
Autre espèce observée	Eriophorum virginicum	OBL	0	0 %
Autre espèce observée	Gaultheria hispidula	NI	0	0 %
Autre espèce observée	Iris versicolor	OBL	0	0 %
Autre espèce observée	Kalmia angustifolia	NI	0	0 %
Autre espèce observée	Menyanthes trifoliata	OBL	0	0 %
Autre espèce observée	Picea mariana	FACH	0	0 %
Autre espèce observée	Rhynchospora alba	OBL	0	0 %
Autre espèce observée	Scheuchzeria palustris	OBL	0	0 %
Autre espèce observée	Trichophorum alpinum	OBL	0	0 %
Autre espèce observée	Utricularia cornuta	OBL	0	0 %

Parcelles de validation

P-05-VI (PE6.0024)

Faite par Maïtée Dubois le 2016-8-1

Latitude:

Longitude:

Type de parcelle:

Parcelle de validation

Parcelle associée:

P-05

02-Tourbière minérotrophe ouverte (Poly6.0028)

Fait par Mélanie Lapointe le 2016-8-10

IDENTIFICATION

Type de milieu : Tourbière
 Type de groupement : Humide
 Maturité : Tourbière
 Stade successional : Tourbière
 Rareté au niveau régional : Commun

DESCRIPTION POLYGONE

Superficie (m²) : 11 346
 Superficie du complexe de milieux humides (m²) : 14 000
 Proportion de milieu naturel dans une bande-tampon de 100 m : 90-100 %

HYDROLOGIE

Bande riveraine d'un plan d'eau : N/A
 Lien hydrologique ? : Non
 Nature du lien :
 Type du lien :
 Position dans le réseau hydrique : En bordure d'au moins un milieu humide
 Présence de dépression humide : 76-100 %

PERTURBATIONS

Végétation perturbée? : Non
 Sols perturbés ? : Non
 Milieu affecté par un barrage de castor ? : Non

REMARQUES

Aucune remarque

ESVM ET EEE

Espèces floristiques à statut particulier observées dans le polygone

Aucune donnée

Espèces fauniques à statut particulier observées dans le polygone

Aucune donnée

Espèces exotiques envahissantes observées dans le polygone

Aucune donnée

PARCELLES

P-08 (PE6.0029) - Groupement Tourbière minérotrophe ouverte

Faite par Mélanie Lapointe le 2016-8-10

Latitude: Longitude:

Type de parcelle:

SYNTHÈSE DE LA PARCELL

Nb d'espèces dominantes FACH ou OBL (A):	7
Nb d'espèces dominantes NI (B) :	0
Végétation dominée par des hydrophytes (A>B):	Oui
Végétation typique des milieux humides:	Oui
Présence de sols hydromorphes:	Oui
Test d'indicateur hydrologique positif:	Oui



DONNÉES BIOPHYSIQUES

Hauteur d'eau au-dessus du sol:	> 20 cm	Mouchetures marquées dans les 30 premiers cm:	Non
Profondeur de la nappe (si observée):	Eau au-dessus du sol		
Pente:	0-3% (nulle)	Horizon supérieur (cm)	30
			Matière organique décomposée
Situation topographique:	Dépression	Horizon inférieur (cm):	Non observé
Drainage:	Hydrique	Roc (si observé):	

REMARQUES

Aucune remarque

INDICATEURS HYDROLOGIQUES

Inondé	Oui	Écorce érodée	
Sol saturé d'eau dans les 30 premiers cm	Oui	Racines d'arbres et d'arbustes hors du sol	
Lignes de démarcation d'eau (roche, arbres, etc)		Lignes de mousses sur le tronc	
Débris ou sédiments apportés par l'eau		Souches hypertrophiées	
Odeur du soufre (œuf pourri)		Système racinaire peu profond	
Litière noirâtre		Racines adventives	
Effet rhizosphère (oxydation autour des racines)		Lenticelles hypertrophiées	

RECOUVREMENTS TOTAUX

Strate	Recouvrement
Arborescente (> 4 m)	0%
Arbustive (< 4 m)	20%
Herbacée	25%
Muscinale	75%
Eau	25%

RECOUVREMENT PAR STRATE ET ESPÈCES PRINCIPALES

Strate	Nom Latin	Statut hydrique	Désignation	Recouvrement	
				Absolu	Relatif
Arbustive (< 4 m)	Andromeda polifolia var. latifolia	OBL		1	5.6 %
Arbustive (< 4 m)	Chamaedaphne calyculata	OBL		15	83.3 %
Arbustive (< 4 m)	Kalmia polifolia	OBL		1	5.6 %
Arbustive (< 4 m)	Picea mariana	FACH		1	5.6 %
Herbacée	Carex oligosperma	OBL		5	11.4 %
Herbacée	Drosera rotundifolia	OBL		1	2.3 %
Herbacée	Eriophorum vaginatum subsp. spissum	OBL		1	2.3 %

Herbacée	<i>Lycopodiella inundata</i>	OBL	1	2.3 %
Herbacée	<i>Menyanthes trifoliata</i>	OBL	5	11.4 %
Herbacée	<i>Nuphar variegata</i>	OBL	5	11.4 %
Herbacée	<i>Rhynchospora alba</i>	OBL	20	45.5 %
Herbacée	<i>Scheuchzeria palustris</i>	OBL	5	11.4 %
Herbacée	<i>Utricularia cornuta</i>	OBL	1	2.3 %
Muscinale	<i>Sphagnum sp.</i>	FACH	70	100 %
Autre espèce observée	<i>Alnus incana</i> subsp. <i>rugosa</i>	FACH	0	0 %
Autre espèce observée	<i>Carex rostrata</i>	OBL	0	0 %
Autre espèce observée	<i>Carex utriculata</i>	OBL	0	0 %
Autre espèce observée	<i>Carex vesicaria</i>	OBL	0	0 %
Autre espèce observée	<i>Iris versicolor</i>	OBL	0	0 %
Autre espèce observée	<i>Larix laricina</i>	FACH	0	0 %
Autre espèce observée	<i>Scutellaria galericulata</i> var. <i>pubescens</i>	OBL	0	0 %
Autre espèce observée	<i>Vaccinium macrocarpon</i>	OBL	0	0 %
Autre espèce observée	<i>Vaccinium oxycoccos</i>	OBL	0	0 %

IDENTIFICATION

Type de milieu :	Tourbière
Type de groupement :	Humide
Maturité :	Tourbière
Stade successional :	Tourbière
Rareté au niveau régional :	Commun

DESCRIPTION POLYGONE

Superficie (m ²) :	45 749
Superficie du complexe de milieux humides (m ²) :	530 000
Proportion de milieu naturel dans une bande-tampon de 100 m :	90-100 %

HYDROLOGIE

Bande riveraine d'un plan d'eau :	N/A
Lien hydrologique ? :	Oui
Nature du lien :	Direct
Type du lien :	Cours d'eau permanent
Position dans le réseau hydrique :	En bordure d'au moins un milieu humide
Présence de dépression humide :	76-100 %

PERTURBATIONS

Végétation perturbée ?	Non
Sols perturbés ?	Non
Milieu affecté par un barrage de castor ?	Non

REMARQUES

Aucune remarque

ESVM ET EEE

Espèces floristiques à statut particulier observées dans le polygone

Aucune donnée

Espèces fauniques à statut particulier observées dans le polygone

Aucune donnée

Espèces exotiques envahissantes observées dans le polygone

Aucune donnée

PARCELLES

P-32 (PE6.0032) - Groupement Tourbière minérotrophe ouverte

Faite par Nicolas Chapotard le 2016-8-11

Latitude: Longitude:

Type de parcelle:

SYNTHÈSE DE LA PARCELL

Nb d'espèces dominantes FACH ou OBL (A):	4
Nb d'espèces dominantes NI (B) :	0
Végétation dominée par des hydrophytes (A>B):	Oui
Végétation typique des milieux humides:	Oui
Présence de sols hydromorphes:	Oui
Test d'indicateur hydrologique positif:	Oui



DONNÉES BIOPHYSIQUES

Hauteur d'eau au-dessus du sol:	6-10 cm	Mouchetures marquées dans les 30 premiers cm:	Non
Profondeur de la nappe (si observée):	Eau au-dessus du sol		
Pente:	0-3% (nulle)	Horizon supérieur (cm)	100
			Matière organique décomposée
Situation topographique:	Dépression	Horizon inférieur (cm):	Non observé
Drainage:	Hydrique	Roc (si observé):	

REMARQUES

Aucune remarque

INDICATEURS HYDROLOGIQUES

Inondé	Oui	Écorce érodée	
Sol saturé d'eau dans les 30 premiers cm	Oui	Racines d'arbres et d'arbustes hors du sol	
Lignes de démarcation d'eau (roche, arbres, etc)		Lignes de mousses sur le tronc	
Débris ou sédiments apportés par l'eau		Souches hypertrophiées	
Odeur du soufre (œuf pourri)		Système racinaire peu profond	
Litière noirâtre		Racines adventives	
Effet rhizosphère (oxydation autour des racines)		Lenticelles hypertrophiées	

RECOUVREMENTS TOTAUX

Strate	Recouvrement
Arborescente (> 4 m)	0%
Arbustive (< 4 m)	25%
Herbacée	80%
Muscinale	100%
Eau	20%

RECOUVREMENT PAR STRATE ET ESPÈCES PRINCIPALES

Strate	Nom Latin	Statut hydrique	Désignation	Recouvrement	
				Absolu	Relatif
Arbustive (< 4 m)	Andromeda polifolia var. latifolia	OBL		3	12 %
Arbustive (< 4 m)	Chamaedaphne calyculata	OBL		15	60 %
Arbustive (< 4 m)	Myrica gale	OBL		5	20 %
Arbustive (< 4 m)	Picea mariana	FACH		2	8 %
Herbacée	Carex utriculata	OBL		80	98.8 %
Herbacée	Utricularia intermedia	OBL		1	1.2 %
Muscinale	Sphagnum sp.	FACH		100	100 %



04-Tourbière minérotrophe ouverte (Poly2.0006)

Fait par Mathieu St-Germain le 2017-8-24

IDENTIFICATION

Type de milieu : Tourbière
 Type de groupement : Humide
 Maturité : Tourbière
 Stade successional : Tourbière
 Rareté au niveau régional : Commun

DESCRIPTION POLYGONE

Superficie (m²) : 3 034
 Superficie du complexe de milieux humides (m²) : 3 034
 Proportion de milieu naturel dans une bande-tampon de 100 m : 90-100 %

HYDROLOGIE

Bande riveraine d'un plan d'eau : N/A
 Lien hydrologique ? : Oui
 Nature du lien : Direct
 Type du lien : Lac
 Position dans le réseau hydrique : En bordure d'un cours d'eau ou d'un plan d'eau ou fossé
 Présence de dépression humide : 76-100 %

PERTURBATIONS

Végétation perturbée? Non
 Sols perturbés ? Non
 Milieu affecté par un barrage de castor ? Oui

REMARQUES

Aucune remarque

ESVM ET EEE

Espèces floristiques à statut particulier observées dans le polygone

Aucune donnée

Espèces fauniques à statut particulier observées dans le polygone

Aucune donnée

Espèces exotiques envahissantes observées dans le polygone

Aucune donnée

PARCELLES

P-37 (PE2.0007) - Groupement Tourbière minérotrophe ouverte

Faite par Mathieu St-Germain le 2017-8-24

Latitude: Longitude:

Type de parcelle:

SYNTHÈSE DE LA PARCELL

Nb d'espèces dominantes FACH ou OBL (A):	4
Nb d'espèces dominantes NI (B) :	0
Végétation dominée par des hydrophytes (A>B):	Oui
Végétation typique des milieux humides:	Oui
Présence de sols hydromorphes:	Oui
Test d'indicateur hydrologique positif:	Oui



DONNÉES BIOPHYSIQUES

Hauteur d'eau au-dessus du sol:	6-10 cm	Mouchetures marquées dans les 30 premiers cm:	Non
Profondeur de la nappe (si observée):	Eau au-dessus du sol		
Pente:	0-3% (nulle)	Horizon supérieur (cm)	100
			Matière organique décomposée
Situation topographique:	Terrain plat	Horizon inférieur (cm):	Non observé
Drainage:	Hydrique	Roc (si observé):	

REMARQUES

Aucune remarque

INDICATEURS HYDROLOGIQUES

Inondé	Oui	Écorce érodée	
Sol saturé d'eau dans les 30 premiers cm	Oui	Racines d'arbres et d'arbustes hors du sol	
Lignes de démarcation d'eau (roche, arbres, etc)		Lignes de mousses sur le tronc	
Débris ou sédiments apportés par l'eau		Souches hypertrophiées	
Odeur du soufre (œuf pourri)		Système racinaire peu profond	
Litière noirâtre		Racines adventives	
Effet rhizosphère (oxydation autour des racines)		Lenticelles hypertrophiées	

RECOUVREMENTS TOTAUX

Strate	Recouvrement
Arborescente (> 4 m)	0%
Arbustive (< 4 m)	30%
Herbacée	40%
Muscinale	20%
Sol nu / Litière	0%
Eau	60%

RECOUVREMENT PAR STRATE ET ESPÈCES PRINCIPALES

Strate	Nom Latin	Statut hydrique	Désignation	Recouvrement	
				Absolu	Relatif
Arbustive (< 4 m)	Andromeda polifolia var. latifolia	OBL		10	27.8 %
Arbustive (< 4 m)	Chamaedaphne calyculata	OBL		5	13.9 %
Arbustive (< 4 m)	Kalmia polifolia	OBL		5	13.9 %
Arbustive (< 4 m)	Myrica gale	OBL		10	27.8 %
Arbustive (< 4 m)	Rhododendron groenlandicum	OBL		5	13.9 %
Arbustive (< 4 m)	Vaccinium oxycoccos	OBL		1	2.8 %



InSitu - Rapport descriptif

Herbacée	Carex sp.	-	20	62.5 %
Herbacée	Drosera rotundifolia	OBL	2	6.2 %
Herbacée	Menyanthes trifoliata	OBL	10	31.2 %
Muscinale	Sphagnum sp.	FACH	20	100 %

05-Tourbière minérotrophe ouverte (Poly4.0007)

Fait par Claudie Landry et Matthew L. Goudreau le 2017-8-24

IDENTIFICATION

Type de milieu : Tourbière
 Type de groupement : Humide
 Maturité : Tourbière
 Stade successional : Tourbière
 Rareté au niveau régional : Commun

DESCRIPTION POLYGONE

Superficie (m²) : 4 433
 Superficie du complexe de milieux humides (m²) : 4 433
 Proportion de milieu naturel dans une bande-tampon de 100 m : 90-100 %

HYDROLOGIE

Bande riveraine d'un plan d'eau : N/A
 Lien hydrologique ? : Oui
 Nature du lien : Direct
 Type du lien : Lac
 Position dans le réseau hydrique : En bordure d'un cours d'eau ou d'un plan d'eau ou fossé
 Présence de dépression humide : 76-100 %

PERTURBATIONS

Végétation perturbée? Non
 Sols perturbés ? Non
 Milieu affecté par un barrage de castor ? Non

REMARQUES

> Présence de chicots
 > Drainage imparfait

ESVM ET EEE

Espèces floristiques à statut particulier observées dans le polygone

Aucune donnée

Espèces fauniques à statut particulier observées dans le polygone

Aucune donnée

Espèces exotiques envahissantes observées dans le polygone

Aucune donnée

PARCELLES

P-38 (PE4.0008) - Groupement Tourbière minérotrophe ouverte

Faite par Claudie Landry le 2017-8-24

Latitude: Longitude:

Type de parcelle:

SYNTHÈSE DE LA PARCELL

Nb d'espèces dominantes FACH ou OBL (A):	4
Nb d'espèces dominantes NI (B) :	0
Végétation dominée par des hydrophytes (A>B):	Oui
Végétation typique des milieux humides:	Oui
Présence de sols hydromorphes:	Oui
Test d'indicateur hydrologique positif:	Oui

DONNÉES BIOPHYSIQUES

Hauteur d'eau au-dessus du sol:	0 cm	Mouchetures marquées dans les 30 premiers cm:	Non
Profondeur de la nappe (si observée):	< 5 cm		
Pente:	0-3% (nulle)	Horizon supérieur (cm)	100
			Matière organique décomposée
Situation topographique:	Dépression	Horizon inférieur (cm):	Non observé
Drainage:	Hydrique	Roc (si observé):	

REMARQUES

Aucune remarque

INDICATEURS HYDROLOGIQUES

Inondé	Oui	Écorce érodée	
Sol saturé d'eau dans les 30 premiers cm	Oui	Racines d'arbres et d'arbustes hors du sol	
Lignes de démarcation d'eau (roche, arbres, etc)		Lignes de mousses sur le tronc	
Débris ou sédiments apportés par l'eau		Souches hypertrophiées	
Odeur du soufre (œuf pourri)		Système racinaire peu profond	
Litière noirâtre		Racines adventives	
Effet rhizosphère (oxydation autour des racines)		Lenticelles hypertrophiées	

RECOUVEREMENTS TOTAUX

Strate	Recouvrement
Arbustive (< 4 m)	30%
Herbacée	70%
Muscinale	30%
Eau	10%

RECOUVREMENT PAR STRATE ET ESPÈCES PRINCIPALES

Strate	Nom Latin	Statut hydrique	Désignation	Recouvrement	
				Absolu	Relatif
Arbustive (< 4 m)	Chamaedaphne calyculata	OBL		10	25.6 %
Arbustive (< 4 m)	Kalmia polifolia	OBL		2	5.1 %
Arbustive (< 4 m)	Myrica gale	OBL		25	64.1 %
Arbustive (< 4 m)	Picea mariana	FACH		2	5.1 %
Herbacée	Carex limosa	OBL		20	24.4 %
Herbacée	Carex sp.	-		20	24.4 %
Herbacée	Epilobium ciliatum subsp. glandulosum	FACH		5	6.1 %
Herbacée	Gaultheria hispidula	NI		5	6.1 %
Herbacée	Maianthemum trifolium	OBL		2	2.4 %
Herbacée	Sphagnum sp.	FACH		30	36.6 %

Autre espèce observée	<i>Drosera rotundifolia</i>	OBL	0	0 %
Autre espèce observée	<i>Eriophorum vaginatum</i> subsp. <i>spissum</i>	OBL	0	0 %
Autre espèce observée	<i>Menyanthes trifoliata</i>	OBL	0	0 %
Autre espèce observée	<i>Utricularia cornuta</i>	OBL	0	0 %
Autre espèce observée	<i>Vaccinium oxycoccos</i>	OBL	0	0 %

06-Tourbière minérotrophe ouverte (Poly3.0010)

Fait par Mathieu St-Germain et Matthew L. Goudreau
le 2017-8-25

IDENTIFICATION

Type de milieu : Tourbière
 Type de groupement : Humide
 Maturité : Tourbière
 Stade successional : Tourbière
 Rareté au niveau régional Occasionnel

DESCRIPTION POLYGONE

Superficie (m²) : 455
 Superficie du complexe de milieux humides (m²) : 455
 Proportion de milieu naturel dans une bande-tampon de 100 m: 90-100 %

HYDROLOGIE

Bande riveraine d'un plan d'eau : N/A
 Lien hydrologique ? : Oui
 Nature du lien : Direct
 Type du lien : Lac
 Position dans le réseau hydrique En bordure d'un cours d'eau ou d'un plan d'eau ou fossé
 Présence de dépression humide: 76-100 %

PERTURBATIONS

Végétation perturbée? Non
 Sols perturbés ? Non
 Milieu affecté par un barrage de castor ? Oui

REMARQUES

> Drainage imparfait
 > Remarques générales : Milieu hétérogène. La pointe nord-est du polygone est une aulnaie.

ESVM ET EEE

Espèces floristiques à statut particulier observées dans le polygone

Aucune donnée

Espèces fauniques à statut particulier observées dans le polygone

Aucune donnée

Espèces exotiques envahissantes observées dans le polygone

Aucune donnée

PARCELLES

P-44 (PE3.0013) - Groupement Tourbière minérotrophe ouverte

Faite par Mathieu St-Germain et Matthew L. Goudreau le
2017-8-25

Latitude: Longitude:

Type de parcelle:

SYNTHÈSE DE LA PARCELL

Nb d'espèces dominantes FACH ou OBL (A):	2
Nb d'espèces dominantes NI (B) :	0
Végétation dominée par des hydrophytes (A>B):	Oui
Végétation typique des milieux humides:	Oui
Présence de sols hydromorphes:	Oui
Test d'indicateur hydrologique positif:	Oui



DONNÉES BIOPHYSIQUES

Hauteur d'eau au-dessus du sol:	< 5 cm	Mouchetures marquées dans les 30 premiers cm:	Non
Profondeur de la nappe (si observée):	Eau au-dessus du sol		
Pente:	0-3% (nulle)	Horizon supérieur (cm)	100
			Matière organique décomposée
Situation topographique:	Dépression	Horizon inférieur (cm):	Non observé
Drainage:	Hydrique	Roc (si observé):	

REMARQUES

> Drainage imparfait

INDICATEURS HYDROLOGIQUES

Inondé	Oui	Écorce érodée	
Sol saturé d'eau dans les 30 premiers cm	Oui	Racines d'arbres et d'arbustes hors du sol	
Lignes de démarcation d'eau (roche, arbres, etc)		Lignes de mousses sur le tronc	
Débris ou sédiments apportés par l'eau		Souches hypertrophiées	
Odeur du soufre (œuf pourri)		Système racinaire peu profond	
Litière noirâtre		Racines adventives	
Effet rhizosphère (oxydation autour des racines)		Lenticelles hypertrophiées	

RECOUVEREMENTS TOTAUX

Strate	Recouvrement
Arbustive (< 4 m)	85%
Herbacée	20%
Muscinale	20%

RECOUVREMENT PAR STRATE ET ESPÈCES PRINCIPALES

Strate	Nom Latin	Statut hydrique	Désignation	Recouvrement	
				Absolu	Relatif
Arbustive (< 4 m)	<i>Alnus incana</i> subsp. <i>rugosa</i>	FACH		5	6.1 %
Arbustive (< 4 m)	<i>Andromeda polifolia</i> var. <i>latifolia</i>	OBL		5	6.1 %
Arbustive (< 4 m)	<i>Chamaedaphne calyculata</i>	OBL		10	12.2 %
Arbustive (< 4 m)	Myrica gale	OBL		60	73.2 %
Arbustive (< 4 m)	<i>Spiraea alba</i> var. <i>latifolia</i>	NI		2	2.4 %
Herbacée	<i>Carex</i> sp.	-		15	44.1 %
Herbacée	<i>Hypericum fraseri</i>	OBL		3	8.8 %
Herbacée	<i>Iris versicolor</i>	OBL		5	14.7 %
Herbacée	<i>Maianthemum trifolium</i>	OBL		1	2.9 %
Herbacée	Menyanthes trifoliata	OBL		10	29.4 %



07-Tourbière minérotrophe ouverte (Poly3.0012)

Fait par Mathieu St-Germain et Matthew L. Goudreau
le 2017-8-25

IDENTIFICATION

Type de milieu : Tourbière
 Type de groupement : Humide
 Maturité : Tourbière
 Stade successional : Tourbière
 Rareté au niveau régional Occasionnel

DESCRIPTION POLYGONE

Superficie (m²) : 678
 Superficie du complexe de milieux humides (m²) : 678
 Proportion de milieu naturel dans une bande-tampon de 100 m: 90-100 %

HYDROLOGIE

Bande riveraine d'un plan d'eau : N/A
 Lien hydrologique ? : Oui
 Nature du lien : Direct
 Type du lien : Lac
 Position dans le réseau hydrique En bordure d'un cours d'eau ou d'un plan d'eau ou fossé
 Présence de dépression humide: 76-100 %

PERTURBATIONS

Végétation perturbée? Non
 Sols perturbés ? Non
 Milieu affecté par un barrage de castor ? Oui

REMARQUES

> Présence de chicots
 > Drainage imparfait

ESVM ET EEE

Espèces floristiques à statut particulier observées dans le polygone

Aucune donnée

Espèces fauniques à statut particulier observées dans le polygone

Aucune donnée

Espèces exotiques envahissantes observées dans le polygone

Aucune donnée

PARCELLES

P-46 (PE3.0015) - Groupement Tourbière minérotrophe ouverte

Faite par Mathieu St-Germain et Matthew L. Goudreau le
2017-8-25

Latitude: Longitude:

Type de parcelle:

SYNTHÈSE DE LA PARCELL

Nb d'espèces dominantes FACH ou OBL (A):	4
Nb d'espèces dominantes NI (B) :	0
Végétation dominée par des hydrophytes (A>B):	Oui
Végétation typique des milieux humides:	Oui
Présence de sols hydromorphes:	Oui
Test d'indicateur hydrologique positif:	Oui



DONNÉES BIOPHYSIQUES

Hauteur d'eau au-dessus du sol:	< 5 cm	Mouchetures marquées dans les 30 premiers cm:	Non
Profondeur de la nappe (si observée):	Eau au-dessus du sol		
Pente:	0-3% (nulle)	Horizon supérieur (cm)	100
			Matière organique décomposée
Situation topographique:	Dépression	Horizon inférieur (cm):	Non observé
Drainage:	Hydrique	Roc (si observé):	

REMARQUES

- > Présence de chicots
- > Drainage imparfait

INDICATEURS HYDROLOGIQUES

Inondé	Oui	Écorce érodée	
Sol saturé d'eau dans les 30 premiers cm	Oui	Racines d'arbres et d'arbustes hors du sol	
Lignes de démarcation d'eau (roche, arbres, etc)		Lignes de mousses sur le tronc	
Débris ou sédiments apportés par l'eau		Souches hypertrophiées	
Odeur du soufre (œuf pourri)		Système racinaire peu profond	
Litière noirâtre		Racines adventives	
Effet rhizosphère (oxydation autour des racines)		Lenticelles hypertrophiées	

RECOUVREMENTS TOTAUX

Strate	Recouvrement
Arbustive (< 4 m)	25%
Herbacée	50%
Muscinale	60%

RECOUVREMENT PAR STRATE ET ESPÈCES PRINCIPALES

Strate	Nom Latin	Statut hydrique	Désignation	Recouvrement	
				Absolu	Relatif
Arbustive (< 4 m)	<i>Alnus incana</i> subsp. <i>rugosa</i>	FACH		2	6.7 %
Arbustive (< 4 m)	<i>Andromeda polifolia</i> var. <i>latifolia</i>	OBL		5	16.7 %
Arbustive (< 4 m)	<i>Chamaedaphne calyculata</i>	OBL		10	33.3 %
Arbustive (< 4 m)	<i>Myrica gale</i>	OBL		10	33.3 %
Arbustive (< 4 m)	<i>Picea mariana</i>	FACH		2	6.7 %
Arbustive (< 4 m)	<i>Vaccinium oxycoccos</i>	OBL		1	3.3 %
Herbacée	<i>Carex oligosperma</i>	OBL		25	96.2 %
Herbacée	<i>Iris versicolor</i>	OBL		1	3.8 %
Muscinale	Mousses			5	7.7 %



InSitu - Rapport descriptif

Muscinale

Sphagnum sp.

FACH

60

92.3 %

08-Tourbière minérotrophe ouverte (Poly3.0003)

Fait par Claudie Landry et Matthew L. Goudreau le 2017-8-23

IDENTIFICATION

Type de milieu : Tourbière
 Type de groupement : Humide
 Maturité : Tourbière
 Stade successional : Tourbière
 Rareté au niveau régional Occasionnel

DESCRIPTION POLYGONE

Superficie (m²) : 1 836
 Superficie du complexe de milieux humides (m²) : 1 836
 Proportion de milieu naturel dans une bande-tampon de 100 m: 90-100 %

HYDROLOGIE

Bande riveraine d'un plan d'eau : N/A
 Lien hydrologique ? : Oui
 Nature du lien : Direct
 Type du lien : Lac
 Position dans le réseau hydrique En bordure d'un cours d'eau ou d'un plan d'eau ou fossé
 Présence de dépression humide: 76-100 %

PERTURBATIONS

Végétation perturbée? Non
 Sols perturbés ? Non-évalué
 Milieu affecté par un barrage de castor ? Non

REMARQUES

> Mares temporaires pour la reproduction des anoures

ESVM ET EEE

Espèces floristiques à statut particulier observées dans le polygone

Aucune donnée

Espèces fauniques à statut particulier observées dans le polygone

Aucune donnée

Espèces exotiques envahissantes observées dans le polygone

Aucune donnée

PARCELLES

P-54 (PE3.0004) - Groupement Tourbière minérotrophe ouverte

Faite par Claudie Landry et Matthew L. Goudreau le 2017-8-23

Latitude: Longitude:

Type de parcelle:

SYNTHÈSE DE LA PARCELL

Nb d'espèces dominantes FACH ou OBL (A):	5
Nb d'espèces dominantes NI (B) :	0
Végétation dominée par des hydrophytes (A>B):	Oui
Végétation typique des milieux humides:	Oui
Présence de sols hydromorphes:	Non
Test d'indicateur hydrologique positif:	Non

DONNÉES BIOPHYSIQUES

Hauteur d'eau au-dessus du sol:	0 cm	Mouchetures marquées dans les 30 premiers cm:	Non
Profondeur de la nappe (si observée):	6-10 cm		
Pente:	0-3% (nulle)	Horizon supérieur (cm)	70
			Loam limono-argileux
Situation topographique:	Terrain plat	Horizon inférieur (cm):	Non observé
Drainage:	Hydrique	Roc (si observé):	

REMARQUES

- > Présence de chicots
- > Drainage imparfait

INDICATEURS HYDROLOGIQUES

Inondé	<input type="checkbox"/>	Écorce érodée	<input type="checkbox"/>
Sol saturé d'eau dans les 30 premiers cm	<input type="checkbox"/>	Racines d'arbres et d'arbustes hors du sol	<input type="checkbox"/>
Lignes de démarcation d'eau (roche, arbres, etc)	<input type="checkbox"/>	Lignes de mousses sur le tronc	<input type="checkbox"/>
Débris ou sédiments apportés par l'eau	<input type="checkbox"/>	Souches hypertrophiées	<input type="checkbox"/>
Odeur du soufre (œuf pourri)	<input type="checkbox"/>	Système racinaire peu profond	<input type="checkbox"/>
Litière noirâtre	<input type="checkbox"/>	Racines adventives	<input type="checkbox"/>
Effet rhizosphère (oxydation autour des racines)	<input type="checkbox"/>	Lenticelles hypertrophiées	<input type="checkbox"/>

RECOUVREMENTS TOTAUX

Strate	Recouvrement
Muscinale	90%
Herbacée	80%
Arbustive (< 4 m)	40%
Arborescente (> 4 m)	15%

RECOUVREMENT PAR STRATE ET ESPÈCES PRINCIPALES

Strate	Nom Latin	Statut hydrique	Désignation	Recouvrement	
				Absolu	Relatif
Arbustive (< 4 m)	Andromeda polifolia var. latifolia	OBL		3	3.9 %
Arbustive (< 4 m)	Chamaedaphne calyculata	OBL		35	46.1 %
Arbustive (< 4 m)	Kalmia polifolia	OBL		5	6.6 %
Arbustive (< 4 m)	Larix laricina	FACH		3	3.9 %
Arbustive (< 4 m)	Myrica gale	OBL		15	19.7 %
Arbustive (< 4 m)	Picea mariana	FACH		15	19.7 %
Herbacée	Carex trisperma	OBL		75	90.4 %
Herbacée	Rubus chamaemorus	FACH		5	6 %



InSitu - Rapport descriptif

Herbacée	<i>Sarracenia purpurea</i>	OBL	1	1.2 %
Herbacée	<i>Vaccinium oxycoccos</i>	OBL	2	2.4 %
Muscinale	<i>Sphagnum sp.</i>	FACH	90	100 %
Autre espèce observée	<i>Andromeda polifolia</i> var. <i>latifolia</i>	OBL	0	0 %

09-Tourbière minérotrophe ouverte (Poly1.0003)

Fait par Olivier Buteau et Mathieu St-Germain le 2017-8-23

IDENTIFICATION

Type de milieu : Tourbière
 Type de groupement : Humide
 Maturité : Tourbière
 Stade successional : Tourbière
 Rareté au niveau régional : Commun

DESCRIPTION POLYGONE

Superficie (m²) : 3 150
 Superficie du complexe de milieux humides (m²) : 3 150
 Proportion de milieu naturel dans une bande-tampon de 100 m : 60-80 %

HYDROLOGIE

Bande riveraine d'un plan d'eau : N/A
 Lien hydrologique ? : Oui
 Nature du lien : Direct
 Type du lien : Lac
 Position dans le réseau hydrique : En bordure d'un cours d'eau ou d'un plan d'eau ou fossé
 Présence de dépression humide : 76-100 %

PERTURBATIONS

Végétation perturbée? Non
 Sols perturbés ? Non
 Milieu affecté par un barrage de castor ? Non

REMARQUES

Aucune remarque

ESVM ET EEE

Espèces floristiques à statut particulier observées dans le polygone

Aucune donnée

Espèces fauniques à statut particulier observées dans le polygone

Aucune donnée

Espèces exotiques envahissantes observées dans le polygone

Aucune donnée

PARCELLES

P-57 (PE1.0004) - Groupement Tourbière minérotrophe ouverte

Faite par Olivier Buteau et Mathieu St-Germain le 2017-8-23

Latitude: Longitude:

Type de parcelle:

SYNTHÈSE DE LA PARCELL

Nb d'espèces dominantes FACH ou OBL (A):	4
Nb d'espèces dominantes NI (B) :	0
Végétation dominée par des hydrophytes (A>B):	Oui
Végétation typique des milieux humides:	Oui
Présence de sols hydromorphes:	Oui
Test d'indicateur hydrologique positif:	Oui



DONNÉES BIOPHYSIQUES

Hauteur d'eau au-dessus du sol:	< 5 cm	Mouchetures marquées dans les 30 premiers cm:	Non
Profondeur de la nappe (si observée):	non-atteinte	Horizon supérieur (cm)	75
Pente:	0-3% (nulle)	Matière organique décomposée	
Situation topographique:	Dépression	Horizon inférieur (cm):	5
Drainage:	Hydrique	Roc (si observé):	
		Sableuse	

REMARQUES

Aucune remarque

INDICATEURS HYDROLOGIQUES

Inondé	Oui	Écorce érodée	
Sol saturé d'eau dans les 30 premiers cm	Oui	Racines d'arbres et d'arbustes hors du sol	
Lignes de démarcation d'eau (roche, arbres, etc)		Lignes de mousses sur le tronc	
Débris ou sédiments apportés par l'eau		Souches hypertrophiées	
Odeur du soufre (œuf pourri)		Système racinaire peu profond	
Litière noirâtre		Racines adventives	
Effet rhizosphère (oxydation autour des racines)		Lenticelles hypertrophiées	

RECOUUREMENTS TOTAUX

Strate	Recouvrement
Arbustive (< 4 m)	80%
Herbacée	15%
Muscinale	100%

RECOUUREMENT PAR STRATE ET ESPÈCES PRINCIPALES

Strate	Nom Latin	Statut hydrique	Désignation	Recouvrement	
				Absolu	Relatif
Arbustive (< 4 m)	Chamaedaphne calyculata	OBL		50	59.5 %
Arbustive (< 4 m)	Larix laricina	FACH		1	1.2 %
Arbustive (< 4 m)	Myrica gale	OBL		10	11.9 %
Arbustive (< 4 m)	Picea mariana	FACH		5	6 %
Arbustive (< 4 m)	Rhododendron canadense	FACH		15	17.9 %
Arbustive (< 4 m)	Vaccinium angustifolium	NI		2	2.4 %
Arbustive (< 4 m)	Vaccinium oxycoccos	OBL		1	1.2 %
Herbacée	Carex oligosperma	OBL		5	29.4 %
Herbacée	Maianthemum trifolium	OBL		10	58.8 %
Herbacée	Scirpus cyperinus	OBL		1	5.9 %
Herbacée	Typha sp.	OBL		1	5.9 %
Muscinale	Lichens			1	1 %
Muscinale	Sphagnum sp.	FACH		100	99 %



10-Tourbière minérotrophe ouverte (Poly6.0038)

Fait par Mélanie Lapointe et Nicolas Chapotard le 2016-8-11

IDENTIFICATION

Type de milieu : Tourbière
 Type de groupement : Humide
 Maturité : Tourbière
 Stade successional : Tourbière
 Rareté au niveau régional : Commun

DESCRIPTION POLYGONE

Superficie (m²) : 17 088
 Superficie du complexe de milieux humides (m²) : 17 000
 Proportion de milieu naturel dans une bande-tampon de 100 m : 90-100 %

HYDROLOGIE

Bande riveraine d'un plan d'eau : N/A
 Lien hydrologique ? : Oui
 Nature du lien : Direct
 Type du lien : Cours d'eau permanent
 Position dans le réseau hydrique : En bordure d'un cours d'eau ou d'un plan d'eau ou fossé
 Présence de dépression humide : 76-100 %

PERTURBATIONS

Végétation perturbée? Non
 Sols perturbés ? Non
 Milieu affecté par un barrage de castor ? Non

REMARQUES

Aucune remarque

ESVM ET EEE

Espèces floristiques à statut particulier observées dans le polygone

Aucune donnée

Espèces fauniques à statut particulier observées dans le polygone

Aucune donnée

Espèces exotiques envahissantes observées dans le polygone

Aucune donnée

PARCELLES

P-69 (PE6.0040) - Groupement Tourbière minérotrophe ouverte

Faite par Nicolas Chapotard et Mélanie Lapointe le 2016-8-11

Latitude: Longitude:

Type de parcelle:

SYNTHÈSE DE LA PARCELL

Nb d'espèces dominantes FACH ou OBL (A):	6
Nb d'espèces dominantes NI (B) :	1
Végétation dominée par des hydrophytes (A>B):	Oui
Végétation typique des milieux humides:	Oui
Présence de sols hydromorphes:	Non
Test d'indicateur hydrologique positif:	Oui

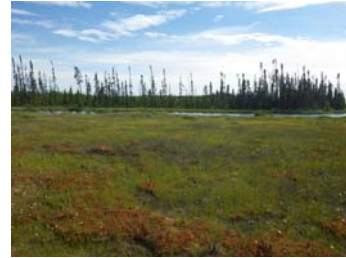

DONNÉES BIOPHYSIQUES

Hauteur d'eau au-dessus du sol:	0 cm	Mouchetures marquées dans les 30 premiers cm:	Non
Profondeur de la nappe (si observée):	6-10 cm		
Pente:	0-3% (nulle)	Horizon supérieur (cm)	15
			Matière organique décomposée
Situation topographique:	Dépression	Horizon inférieur (cm):	15
			Matière organique décomposée
Drainage:	Hydrique	Roc (si observé):	

REMARQUES

Aucune remarque

INDICATEURS HYDROLOGIQUES

Inondé	Oui	Écorce érodée	
Sol saturé d'eau dans les 30 premiers cm	Oui	Racines d'arbres et d'arbustes hors du sol	
Lignes de démarcation d'eau (roche, arbres, etc)		Lignes de mousses sur le tronc	
Débris ou sédiments apportés par l'eau		Souches hypertrophiées	
Odeur du soufre (œuf pourri)		Système racinaire peu profond	
Litière noirâtre		Racines adventives	
Effet rhizosphère (oxydation autour des racines)		Lenticelles hypertrophiées	

RECOUVREMENTS TOTAUX

Strate	Recouvrement
Arborescente (> 4 m)	0%
Arbustive (< 4 m)	20%
Herbacée	70%
Muscinale	100%
Eau	0%

RECOUVREMENT PAR STRATE ET ESPÈCES PRINCIPALES

Strate	Nom Latin	Statut hydrique	Désignation	Recouvrement	
				Absolu	Relatif
Arbustive (< 4 m)	Andromeda polifolia var. latifolia	OBL		5	18.5 %
Arbustive (< 4 m)	Chamaedaphne calyculata	OBL		5	18.5 %
Arbustive (< 4 m)	Kalmia angustifolia	NI		5	18.5 %
Arbustive (< 4 m)	Myrica gale	OBL		10	37 %
Arbustive (< 4 m)	Picea mariana	FACH		1	3.7 %
Arbustive (< 4 m)	Vaccinium oxycoccos	OBL		1	3.7 %
Herbacée	Carex oligosperma	OBL		5	9.8 %
Herbacée	Eriophorum virginicum	OBL		15	29.4 %

Herbacée	Rhynchospora alba	OBL	30	58.8 %
Herbacée	Sarracenia purpurea	OBL	1	2 %
Muscinale	Sphagnum sp.	FACH	100	100 %
Autre espèce observée	Alnus incana subsp. rugosa	FACH	0	0 %
Autre espèce observée	Carex aquatilis var. aquatilis	OBL	0	0 %
Autre espèce observée	Carex lasiocarpa subsp. americana	OBL	0	0 %
Autre espèce observée	Carex magellanica subsp. irrigua	OBL	0	0 %
Autre espèce observée	Drosera intermedia	OBL	0	0 %
Autre espèce observée	Drosera rotundifolia	OBL	0	0 %
Autre espèce observée	Eriophorum vaginatum subsp. spissum	OBL	0	0 %
Autre espèce observée	Iris versicolor	OBL	0	0 %
Autre espèce observée	Kalmia polifolia	OBL	0	0 %
Autre espèce observée	Nuphar variegata	OBL	0	0 %
Autre espèce observée	Oclemena nemoralis	OBL	0	0 %
Autre espèce observée	Rhododendron groenlandicum	OBL	0	0 %
Autre espèce observée	Sarracenia purpurea	OBL	0	0 %
Autre espèce observée	Utricularia cornuta	OBL	0	0 %
Autre espèce observée	Vaccinium angustifolium	NI	0	0 %

Parcelles de validation

P-69-V1 (PE6.0041)

Faite par Nicolas Chapotard le 2016-8-

Latitude:

Longitude:

Type de parcelle:

Parcelle associée:



Tourbière ombrotrophe arbustive

01-Tourbière ombrotrophe arbustive (Poly2.0002)

Fait par Mathieu St-Germain le 2017-8-24

IDENTIFICATION

Type de milieu : Tourbière
 Type de groupement : Humide
 Maturité : Tourbière
 Stade successional : Tourbière
 Rareté au niveau régional : Commun

DESCRIPTION POLYGONE

Superficie (m²) : 78 649
 Superficie du complexe de milieux humides (m²) : 78 649
 Proportion de milieu naturel dans une bande-tampon de 100 m : 90-100 %

HYDROLOGIE

Bande riveraine d'un plan d'eau : N/A
 Lien hydrologique ? : Oui
 Nature du lien : Direct
 Type du lien : Lac
 Position dans le réseau hydrique : En bordure d'un cours d'eau ou d'un plan d'eau ou fossé
 Présence de dépression humide : 76-100 %

PERTURBATIONS

Végétation perturbée? : Non
 Sols perturbés ? : Non
 Milieu affecté par un barrage de castor ? : Non

REMARQUES

Aucune remarque

ESVM ET EEE

Espèces floristiques à statut particulier observées dans le polygone

Aucune donnée

Espèces fauniques à statut particulier observées dans le polygone

Aucune donnée

Espèces exotiques envahissantes observées dans le polygone

Aucune donnée

PARCELLES

**P-14 (PE2.0002) - Groupement
 Tourbière ombrotrophe arbustive**

Faite par Mathieu St-Germain le 2017-8-24

Latitude: Longitude:

Type de parcelle:

SYNTHÈSE DE LA PARCELL

Nb d'espèces dominantes FACH ou OBL (A):	5
Nb d'espèces dominantes NI (B) :	0
Végétation dominée par des hydrophytes (A>B):	Oui
Végétation typique des milieux humides:	Oui
Présence de sols hydromorphes:	Oui
Test d'indicateur hydrologique positif:	Oui



DONNÉES BIOPHYSIQUES

Hauteur d'eau au-dessus du sol:	0 cm	Mouchetures marquées dans les 30 premiers cm:	Non
Profondeur de la nappe (si observée):	non-atteinte		
Pente:	0-3% (nulle)	Horizon supérieur (cm)	100
			Matière organique décomposée
Situation topographique:	Terrain plat	Horizon inférieur (cm):	Non observé
Drainage:	Hydrique	Roc (si observé):	

REMARQUES

Aucune remarque

INDICATEURS HYDROLOGIQUES

Inondé		Écorce érodée	
Sol saturé d'eau dans les 30 premiers cm	Oui	Racines d'arbres et d'arbustes hors du sol	
Lignes de démarcation d'eau (roche, arbres, etc)		Lignes de mousses sur le tronc	
Débris ou sédiments apportés par l'eau		Souches hypertrophiées	
Odeur du soufre (œuf pourri)		Système racinaire peu profond	Oui
Litière noirâtre		Racines adventives	
Effet rhizosphère (oxydation autour des racines)		Lenticelles hypertrophiées	

RECOUVEREMENTS TOTAUX

Strate	Recouvrement
Arborescente (> 4 m)	7%
Arbustive (< 4 m)	70%
Herbacée	15%
Muscinale	100%
Sol nu / Litière	0%
Eau	0%

RECOUVEREMENT PAR STRATE ET ESPÈCES PRINCIPALES

Strate	Nom Latin	Statut hydrique	Désignation	Recouvrement	
				Absolu	Relatif
Arborescente (> 4 m)	<i>Picea mariana</i>	FACH		7	100 %
Arbustive (< 4 m)	<i>Andromeda polifolia</i> var. <i>latifolia</i>	OBL		5	6.5 %
Arbustive (< 4 m)	<i>Chamaedaphne calyculata</i>	OBL		10	13 %
Arbustive (< 4 m)	<i>Kalmia polifolia</i>	OBL		2	2.6 %
Arbustive (< 4 m)	<i>Linnaea borealis</i>	NI		1	1.3 %
Arbustive (< 4 m)	<i>Picea mariana</i>	FACH		35	45.5 %
Arbustive (< 4 m)	<i>Rhododendron groenlandicum</i>	OBL		20	26 %

Arbustive (< 4 m)	Vaccinium angustifolium	NI	3	3.9 %
Arbustive (< 4 m)	Vaccinium oxycoccos	OBL	1	1.3 %
Herbacée	Carex oligosperma	OBL	7	41.2 %
Herbacée	Carex trisperma	OBL	2	11.8 %
Herbacée	Eriophorum vaginatum subsp. spissum	OBL	5	29.4 %
Herbacée	Maianthemum trifolium	OBL	3	17.6 %
Muscinale	Sphagnum sp.	FACH	100	100 %
Autre espèce observée	Rhynchospora alba	OBL	0	0 %

Tourbière ombrotrophe boisée

01-Tourbière ombrotrophe boisée (Poly3.0005)

Fait par Mathieu St-Germain et Matthew L. Goudreau
le 2017-8-24

IDENTIFICATION

Type de milieu : Tourbière
 Type de groupement : Humide
 Maturité : Tourbière
 Stade successional : Tourbière
 Rareté au niveau régional : Commun

DESCRIPTION POLYGONE

Superficie (m²) : 15 577
 Superficie du complexe de milieux humides (m²) : 2 180 366
 Proportion de milieu naturel dans une bande-tampon de 100 m : 90-100 %

HYDROLOGIE

Bande riveraine d'un plan d'eau : N/A
 Lien hydrologique ? : Oui
 Nature du lien : Indirect
 Type du lien : Lac
 Position dans le réseau hydrique : En bordure d'au moins un milieu humide
 Présence de dépression humide : 51-75 %

PERTURBATIONS

Végétation perturbée? Non
 Sols perturbés ? Non
 Milieu affecté par un barrage de castor ? Non

REMARQUES

> Potentiel espèces rares flore moyen ou élevé

ESVM ET EEE

Espèces floristiques à statut particulier observées dans le polygone

Aucune donnée

Espèces fauniques à statut particulier observées dans le polygone

Aucune donnée

Espèces exotiques envahissantes observées dans le polygone

Aucune donnée

PARCELLES

**P-01 (PE3.0007) - Groupement
Tourbière ombrotrophe boisée**

Faite par Mathieu St-Germain et Matthew L. Goudreau le
2017-8-24

Latitude: Longitude:

Type de parcelle:

SYNTHÈSE DE LA PARCELL

Nb d'espèces dominantes FACH ou OBL (A):	6
Nb d'espèces dominantes NI (B) :	0
Végétation dominée par des hydrophytes (A>B):	Oui
Végétation typique des milieux humides:	Oui
Présence de sols hydromorphes:	Oui
Test d'indicateur hydrologique positif:	Oui



DONNÉES BIOPHYSIQUES

Hauteur d'eau au-dessus du sol:	0 cm	Mouchetures marquées dans les 30 premiers cm:	Non
Profondeur de la nappe (si observée):	non-atteinte	Horizon supérieur (cm):	80
Pente:	0-3% (nulle)	Horizon inférieur (cm):	20
Situation topographique:	Terrain plat	Roc (si observé):	
Drainage:	Hydrique	Matière organique décomposée:	
		Loam limono-argileux:	

REMARQUES

> Présence de chicots

INDICATEURS HYDROLOGIQUES

Inondé	<input type="checkbox"/>	Écorce érodée	<input type="checkbox"/>
Sol saturé d'eau dans les 30 premiers cm	Oui	Racines d'arbres et d'arbustes hors du sol	<input type="checkbox"/>
Lignes de démarcation d'eau (roche, arbres, etc)	<input type="checkbox"/>	Lignes de mousses sur le tronc	<input type="checkbox"/>
Débris ou sédiments apportés par l'eau	<input type="checkbox"/>	Souches hypertrophiées	<input type="checkbox"/>
Odeur du soufre (œuf pourri)	<input type="checkbox"/>	Système racinaire peu profond	<input type="checkbox"/>
Litière noirâtre	<input type="checkbox"/>	Racines adventives	<input type="checkbox"/>
Effet rhizosphère (oxydation autour des racines)	<input type="checkbox"/>	Lenticelles hypertrophiées	<input type="checkbox"/>

RECOUUREMENTS TOTAUX

Strate	Recouvrement
Herbacée	10%
Arborescente (> 4 m)	35%
Arbustive (< 4 m)	70%
Muscinale	90%

RECOUUREMENT PAR STRATE ET ESPÈCES PRINCIPALES

Strate	Nom Latin	Statut hydrique	Désignation	Recouvrement	
				Absolu	Relatif
Arborescente (> 4 m)	Picea mariana	FACH		35	100 %
Arbustive (< 4 m)	Chamaedaphne calyculata	OBL		15	23.8 %
Arbustive (< 4 m)	Kalmia angustifolia	NI		1	1.6 %
Arbustive (< 4 m)	Linnaea borealis	NI		2	3.2 %
Arbustive (< 4 m)	Picea mariana	FACH		15	23.8 %
Arbustive (< 4 m)	Rhododendron groenlandicum	OBL		25	39.7 %
Arbustive (< 4 m)	Vaccinium angustifolium	NI		5	7.9 %
Herbacée	Rubus chamaemorus	FACH		10	100 %
Muscinale	Lichens			1	1.1 %



InSitu - Rapport descriptif

Muscinale

Sphagnum sp.

FACH

90

98.9 %

02-Tourbière ombrotrophe boisée (Poly4.0003)

Fait par Claudie Landry le 2017-8-24

IDENTIFICATION

Type de milieu :	Tourbière
Type de groupement :	Humide
Maturité :	Tourbière
Stade successional :	Tourbière
Rareté au niveau régional	Commun

DESCRIPTION POLYGONE

Superficie (m ²) :	17 759
Superficie du complexe de milieux humides (m ²) :	17 759
Proportion de milieu naturel dans une bande-tampon de 100 m :	90-100 %

HYDROLOGIE

Bande riveraine d'un plan d'eau :	N/A
Lien hydrologique ? :	Non
Nature du lien :	
Type du lien :	
Position dans le réseau hydrique	Isolé
Présence de dépression humide:	76-100 %

PERTURBATIONS

Végétation perturbée?	Non
Sols perturbés ?	Non
Milieu affecté par un barrage de castor ?	Non

REMARQUES

- > Troncs et souches
- > Présence de chicots
- > Drainage imparfait

ESVM ET EEE

Espèces floristiques à statut particulier observées dans le polygone

Aucune donnée

Espèces fauniques à statut particulier observées dans le polygone

Aucune donnée

Espèces exotiques envahissantes observées dans le polygone

Aucune donnée

PARCELLES

P-13 (PE4.0004) - Groupement Tourbière ombrotrophe boisée

Faite par Claudie Landry le 2017-8-24

Latitude: Longitude:

Type de parcelle:

SYNTHÈSE DE LA PARCELL

Nb d'espèces dominantes FACH ou OBL (A):	7
Nb d'espèces dominantes NI (B) :	0
Végétation dominée par des hydrophytes (A>B):	Oui
Végétation typique des milieux humides:	Oui
Présence de sols hydromorphes:	Oui
Test d'indicateur hydrologique positif:	Non

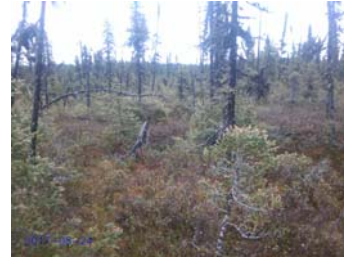

DONNÉES BIOPHYSIQUES

Hauteur d'eau au-dessus du sol:	0 cm	Mouchetures marquées dans les 30 premiers cm:	Non
Profondeur de la nappe (si observée):	>30 cm	Horizon supérieur (cm)	70
Pente:	0-3% (nulle)	Matière organique décomposée	
Situation topographique:	Terrain plat	Horizon inférieur (cm):	Non observé
Drainage:	Hydrique	Roc (si observé):	

REMARQUES

Aucune remarque

INDICATEURS HYDROLOGIQUES

Inondé	<input type="checkbox"/>	Écorce érodée	<input type="checkbox"/>
Sol saturé d'eau dans les 30 premiers cm	<input type="checkbox"/>	Racines d'arbres et d'arbustes hors du sol	<input type="checkbox"/>
Lignes de démarcation d'eau (roche, arbres, etc)	<input type="checkbox"/>	Lignes de mousses sur le tronc	<input type="checkbox"/>
Débris ou sédiments apportés par l'eau	<input type="checkbox"/>	Souches hypertrophiées	<input type="checkbox"/>
Odeur du soufre (œuf pourri)	<input type="checkbox"/>	Système racinaire peu profond	<input type="checkbox"/>
Litière noirâtre	<input type="checkbox"/>	Racines adventives	<input type="checkbox"/>
Effet rhizosphère (oxydation autour des racines)	<input type="checkbox"/>	Lenticelles hypertrophiées	<input type="checkbox"/>

RECOUUREMENTS TOTAUX

Strate	Recouvrement
Arborescente (> 4 m)	35%
Arbustive (< 4 m)	70%
Herbacée	15%
Muscinale	100%
Sol nu / Litière	0%
Eau	0%

RECOUUREMENT PAR STRATE ET ESPÈCES PRINCIPALES

Strate	Nom Latin	Statut hydrique	Désignation	Recouvrement	
				Absolu	Relatif
Arborescente (> 4 m)	Picea mariana	FACH		35	100 %
Arbustive (< 4 m)	Chamaedaphne calyculata	OBL		35	33.3 %
Arbustive (< 4 m)	Kalmia polifolia	OBL		5	4.8 %
Arbustive (< 4 m)	Picea mariana	FACH		40	38.1 %
Arbustive (< 4 m)	Rhododendron groenlandicum	OBL		25	23.8 %
Herbacée	Rubus chamaemorus	FACH		5	33.3 %
Herbacée	Trichophorum alpinum	OBL		10	66.7 %

Muscinale	Lichens		5	5 %
Muscinale	Sphagnum sp.	FACH	95	95 %
Autre espèce observée	Eriophorum vaginatum subsp. spissum	OBL	0	0 %

03-Tourbière ombrotrophe boisée (Poly3.0015)

Fait par Matthew L. Goudreau le 2017-8-25

IDENTIFICATION

Type de milieu :	Tourbière
Type de groupement :	Humide
Maturité :	Tourbière
Stade successional :	Tourbière
Rareté au niveau régional :	Commun

DESCRIPTION POLYGONE

Superficie (m ²) :	30 641
Superficie du complexe de milieux humides (m ²) :	135 727
Proportion de milieu naturel dans une bande-tampon de 100 m :	90-100 %

HYDROLOGIE

Bande riveraine d'un plan d'eau :	N/A
Lien hydrologique ? :	Oui
Nature du lien :	Direct
Type du lien :	Lac
Position dans le réseau hydrique :	En bordure d'un cours d'eau ou d'un plan d'eau ou fossé
Présence de dépression humide :	26-50 %

PERTURBATIONS

Végétation perturbée ?	Oui	Perturbation Anthropique	
Sols perturbés ?	Oui	Coupe partielle	Menaçant peu
Milieu affecté par un barrage de castor ?	Non	Sentier de véhicules motorisés	Menaçant peu

REMARQUES

- > Présence de chicots
- > Drainage imparfait
- > Remarques générales : Polygone morcelés par chemins de foreuses. Quelques sections de sol à nu. Portion près du lac humide (tourbière) et autre portion terrestre et anthropique (chemins et sol à nu).

ESVM ET EEE

Espèces floristiques à statut particulier observées dans le polygone

Aucune donnée

Espèces fauniques à statut particulier observées dans le polygone

Aucune donnée

Espèces exotiques envahissantes observées dans le polygone

Aucune donnée

PARCELLES

P-61 (PE3.0017) - Groupement Tourbière ombrotrophe boisée

Faite par Matthew L. Goudreau le 2017-8-25

Latitude: Longitude:

Type de parcelle:

SYNTHÈSE DE LA PARCELL

Nb d'espèces dominantes FACH ou OBL (A):	2
Nb d'espèces dominantes NI (B) :	2
Végétation dominée par des hydrophytes (A>B):	Non
Végétation typique des milieux humides:	Non
Présence de sols hydromorphes:	Oui
Test d'indicateur hydrologique positif:	Oui



DONNÉES BIOPHYSIQUES

Hauteur d'eau au-dessus du sol:	0 cm	Mouchetures marquées dans les 30 premiers cm:	Non
Profondeur de la nappe (si observée):	non-atteinte	Horizon supérieur (cm)	100
Pente:	0-3% (nulle)	Matière organique décomposée	
Situation topographique:	Terrain plat	Horizon inférieur (cm):	Non observé
Drainage:	Hydrique	Roc (si observé):	

REMARQUES

- > Présence de chicots
- > Drainage imparfait

INDICATEURS HYDROLOGIQUES

Inondé		Écorce érodée	
Sol saturé d'eau dans les 30 premiers cm	Oui	Racines d'arbres et d'arbustes hors du sol	
Lignes de démarcation d'eau (roche, arbres, etc)		Lignes de mousses sur le tronc	
Débris ou sédiments apportés par l'eau		Souches hypertrophiées	
Odeur du soufre (œuf pourri)		Système racinaire peu profond	
Litière noirâtre		Racines adventives	
Effet rhizosphère (oxydation autour des racines)		Lenticelles hypertrophiées	

RECOUVREMENTS TOTAUX

Strate	Recouvrement
Arborescente (> 4 m)	55%
Arbustive (< 4 m)	80%
Herbacée	4%
Muscinale	95%

RECOUVREMENT PAR STRATE ET ESPÈCES PRINCIPALES

Strate	Nom Latin	Statut hydrique	Désignation	Recouvrement	
				Absolu	Relatif
Arborescente (> 4 m)	Picea mariana	FACH		55	100 %
Arbustive (< 4 m)	Chamaedaphne calyculata	OBL		10	11.1 %
Arbustive (< 4 m)	Gaultheria procumbens	NI		5	5.6 %
Arbustive (< 4 m)	Kalmia angustifolia	NI		15	16.7 %
Arbustive (< 4 m)	Picea mariana	FACH		5	5.6 %
Arbustive (< 4 m)	Rhododendron groenlandicum	OBL		40	44.4 %
Arbustive (< 4 m)	Vaccinium angustifolium	NI		15	16.7 %
Herbacée	Cornus canadensis	NI		2	50 %

Herbacée	Rubus chamaemorus	FACH	2	50 %
Muscinale	Lichens		2	2.1 %
Muscinale	Mousses		90	94.7 %
Muscinale	Sphagnum sp.	FACH	3	3.2 %

Tourbière ombrotrophe ouverte

01-Tourbière ombrotrophe ouverte (Poly4.0004)

Fait par Claudie Landry et Olivier Buteau le 2017-8-24

IDENTIFICATION

Type de milieu :	Tourbière
Type de groupement :	Humide
Maturité :	Tourbière
Stade successional :	Tourbière
Rareté au niveau régional :	Commun

DESCRIPTION POLYGONE

Superficie (m ²) :	58 084
Superficie du complexe de milieux humides (m ²) :	65 028
Proportion de milieu naturel dans une bande-tampon de 100 m :	90-100 %

HYDROLOGIE

Bande riveraine d'un plan d'eau :	N/A
Lien hydrologique ? :	Oui
Nature du lien :	Direct
Type du lien :	Cours d'eau permanent
Position dans le réseau hydrique :	Traversé par un cours d'eau ou fossé
Présence de dépression humide :	76-100 %

PERTURBATIONS

Végétation perturbée ?	Non
Sols perturbés ?	Non
Milieu affecté par un barrage de castor ?	Non

REMARQUES

- > Présence de chicots
- > Mares temporaires pour la reproduction des anoues
- > Drainage imparfait

ESVM ET EEE

Espèces floristiques à statut particulier observées dans le polygone

Aucune donnée

Espèces fauniques à statut particulier observées dans le polygone

Aucune donnée

Espèces exotiques envahissantes observées dans le polygone

Aucune donnée

PARCELLES

**P-18 (PE4.0005) - Groupement
Tourbière ombrotrophe ouverte**

Faite par Claudie Landry le 2017-8-24

Latitude: Longitude:

Type de parcelle:

SYNTHÈSE DE LA PARCELL

Nb d'espèces dominantes FACH ou OBL (A):	<input type="text" value="3"/>
Nb d'espèces dominantes NI (B) :	<input type="text" value="0"/>
Végétation dominée par des hydrophytes (A>B):	<input type="text" value="Oui"/>
Végétation typique des milieux humides:	<input type="text" value="Oui"/>
Présence de sols hydromorphes:	<input type="text" value="Oui"/>
Test d'indicateur hydrologique positif:	<input type="text" value="Non"/>



DONNÉES BIOPHYSIQUES

Hauteur d'eau au-dessus du sol:	<input type="text" value="0 cm"/>	Mouchetures marquées dans les 30 premiers cm:	<input type="text" value="Non"/>
Profondeur de la nappe (si observée):	<input cm")"="" type="text" value(">30=""/>	Horizon supérieur (cm)	<input type="text" value="70"/>
Pente:	<input type="text" value="0-3% (nulle)"/>	Matière organique décomposée	<input type="text" value="Non observé"/>
Situation topographique:	<input type="text" value="Terrain plat"/>	Horizon inférieur (cm):	<input type="text" value=""/>
Drainage:	<input type="text" value="Hydrique"/>	Roc (si observé):	<input type="text" value=""/>

REMARQUES

> Remarques générales : inconnu cl7 carex sp.

INDICATEURS HYDROLOGIQUES

Inondé	<input type="text" value=""/>	Écorce érodée	<input type="text" value=""/>
Sol saturé d'eau dans les 30 premiers cm	<input type="text" value=""/>	Racines d'arbres et d'arbustes hors du sol	<input type="text" value=""/>
Lignes de démarcation d'eau (roche, arbres, etc)	<input type="text" value=""/>	Lignes de mousses sur le tronc	<input type="text" value=""/>
Débris ou sédiments apportés par l'eau	<input type="text" value=""/>	Souches hypertrophiées	<input type="text" value=""/>
Odeur du soufre (œuf pourri)	<input type="text" value=""/>	Système racinaire peu profond	<input type="text" value=""/>
Litière noirâtre	<input type="text" value=""/>	Racines adventives	<input type="text" value=""/>
Effet rhizosphère (oxydation autour des racines)	<input type="text" value=""/>	Lenticelles hypertrophiées	<input type="text" value=""/>

RECOUVREMENTS TOTAUX

Strate	Recouvrement
Arborescente (> 4 m)	0%
Arbustive (< 4 m)	35%
Herbacée	70%
Muscinale	100%
Sol nu / Litière	0%
Eau	0%

RECOUVREMENT PAR STRATE ET ESPÈCES PRINCIPALES

Strate	Nom Latin	Statut hydrique	Désignation	Recouvrement	
				Absolu	Relatif
Arbustive (< 4 m)	Chamaedaphne calyculata	OBL		30	81.1 %
Arbustive (< 4 m)	Picea mariana	FACH		5	13.5 %
Arbustive (< 4 m)	Vaccinium oxycoccos	OBL		2	5.4 %
Herbacée	Carex sp.	-		30	42.9 %

Herbacée	Iris versicolor	OBL	40	57.1 %
Muscinale	Sphagnum sp.	FACH	100	100 %
Autre espèce observée	Alnus incana subsp. rugosa	FACH	0	0 %
Autre espèce observée	Eriophorum vaginatum subsp. spissum	OBL	0	0 %
Autre espèce observée	Gaultheria hispidula	NI	0	0 %
Autre espèce observée	Maianthemum trifolium	OBL	0	0 %
Autre espèce observée	Rubus chamaemorus	FACH	0	0 %
Autre espèce observée	Trichophorum alpinum	OBL	0	0 %

P-23 (PEI.0010) - Groupement Tourbière ombrotrophe ouverte

Faite par Olivier Buteau le 2017-8-24

Latitude: Longitude:

Type de parcelle:

SYNTHÈSE DE LA PARCELLE

Nb d'espèces dominantes FACH ou OBL (A):	<input type="text" value="4"/>
Nb d'espèces dominantes NI (B) :	<input type="text" value="0"/>
Végétation dominée par des hydrophytes (A>B):	<input type="text" value="Oui"/>
Végétation typique des milieux humides:	<input type="text" value="Oui"/>
Présence de sols hydromorphes:	<input type="text" value="Oui"/>
Test d'indicateur hydrologique positif:	<input type="text" value="Oui"/>



DONNÉES BIOPHYSIQUES

Hauteur d'eau au-dessus du sol:	<input type="text" value="> 20 cm"/>	Mouchetures marquées dans les 30 premiers cm:	<input type="text" value="Non"/>
Profondeur de la nappe (si observée):	<input type="text" value="Eau au-dessus du sol"/>		
Pente:	<input type="text" value="0-3% (nulle)"/>	Horizon supérieur (cm)	<input type="text" value="100"/> Matière organique décomposée
Situation topographique:	<input type="text" value="Bas de pente"/>	Horizon inférieur (cm):	<input type="text" value="Non observé"/>
Drainage:	<input type="text" value="Hydrique"/>	Roc (si observé):	<input type="text"/>

REMARQUES

Aucune remarque

INDICATEURS HYDROLOGIQUES

Inondé	<input type="text"/>	Écorce érodée	<input type="text"/>
Sol saturé d'eau dans les 30 premiers cm	<input type="text" value="Oui"/>	Racines d'arbres et d'arbustes hors du sol	<input type="text"/>
Lignes de démarcation d'eau (roche, arbres, etc)	<input type="text"/>	Lignes de mousses sur le tronc	<input type="text"/>
Débris ou sédiments apportés par l'eau	<input type="text"/>	Souches hypertrophiées	<input type="text"/>
Odeur du soufre (œuf pourri)	<input type="text"/>	Système racinaire peu profond	<input type="text"/>
Litière noirâtre	<input type="text"/>	Racines adventives	<input type="text"/>
Effet rhizosphère (oxydation autour des racines)	<input type="text"/>	Lenticelles hypertrophiées	<input type="text"/>

RECOUUREMENTS TOTAUX

Strate	Recouvrement
Arbustive (< 4 m)	20%
Herbacée	40%
Muscinale	100%
Eau	40%

RECOUUREMENT PAR STRATE ET ESPÈCES PRINCIPALES

Strate	Nom Latin	Statut hydrique	Désignation	Recouvrement	
				Absolu	Relatif
Arbustive (< 4 m)	<i>Alnus incana subsp. rugosa</i>	FACH		5	25 %
Arbustive (< 4 m)	<i>Andromeda polifolia var. latifolia</i>	OBL		5	25 %
Arbustive (< 4 m)	<i>Chamaedaphne calyculata</i>	OBL		5	25 %
Arbustive (< 4 m)	<i>Picea mariana</i>	FACH		5	25 %
Herbacée	<i>Carex sp.</i>	-		35	87.5 %



InSitu - Rapport descriptif

Herbacée

Menyanthes trifoliata

OBL

5

12.5 %

02-Tourbière ombrotrophe ouverte (Poly6.0033)

Fait par Maïtée Dubois le 2016-8-11

IDENTIFICATION

Type de milieu : Tourbière
 Type de groupement : Humide
 Maturité : Tourbière
 Stade successional : Tourbière
 Rareté au niveau régional : Commun

DESCRIPTION POLYGONE

Superficie (m²) : 53 787
 Superficie du complexe de milieux humides (m²) : 54 000
 Proportion de milieu naturel dans une bande-tampon de 100 m : 40-60 %

HYDROLOGIE

Bande riveraine d'un plan d'eau : N/A
 Lien hydrologique ? : Non
 Nature du lien :
 Type du lien :
 Position dans le réseau hydrique : Isolé
 Présence de dépression humide : 76-100 %

PERTURBATIONS

Végétation perturbée? : Non
 Sols perturbés ? : Non
 Milieu affecté par un barrage de castor ? : Non

REMARQUES

Aucune remarque

ESVM ET EEE

Espèces floristiques à statut particulier observées dans le polygone

Aucune donnée

Espèces fauniques à statut particulier observées dans le polygone

Aucune donnée

Espèces exotiques envahissantes observées dans le polygone

Aucune donnée

PARCELLES

P-43 (PE6.0034) - Groupement Tourbière ombrotrophe ouverte

Faite par Maïtée Dubois le 2016-8-11

Latitude: Longitude:

Type de parcelle:

SYNTHÈSE DE LA PARCELL

Nb d'espèces dominantes FACH ou OBL (A):	6
Nb d'espèces dominantes NI (B) :	1
Végétation dominée par des hydrophytes (A>B):	Oui
Végétation typique des milieux humides:	Oui
Présence de sols hydromorphes:	Oui
Test d'indicateur hydrologique positif:	Oui

DONNÉES BIOPHYSIQUES

Hauteur d'eau au-dessus du sol:	0 cm	Mouchetures marquées dans les 30 premiers cm:	Non
Profondeur de la nappe (si observée):	11-30 cm		
Pente:	0-3% (nulle)	Horizon supérieur (cm)	30
			Matière organique décomposée
Situation topographique:	Terrain plat	Horizon inférieur (cm):	Non observé
Drainage:	Hydrique	Roc (si observé):	

REMARQUES

Aucune remarque

INDICATEURS HYDROLOGIQUES

Inondé	Oui	Écorce érodée	
Sol saturé d'eau dans les 30 premiers cm	Oui	Racines d'arbres et d'arbustes hors du sol	
Lignes de démarcation d'eau (roche, arbres, etc)		Lignes de mousses sur le tronc	
Débris ou sédiments apportés par l'eau		Souches hypertrophiées	
Odeur du soufre (œuf pourri)		Système racinaire peu profond	
Litière noirâtre	Oui	Racines adventives	
Effet rhizosphère (oxydation autour des racines)		Lenticelles hypertrophiées	

RECOUUREMENTS TOTAUX

Strate	Recouvrement
Arborescente (> 4 m)	1%
Arbustive (< 4 m)	90%
Herbacée	30%
Muscinale	0%
Eau	5%

RECOUVREMENT PAR STRATE ET ESPÈCES PRINCIPALES

Strate	Nom Latin	Statut hydrique	Désignation	Recouvrement	
				Absolu	Relatif
Arborescente (> 4 m)	<i>Picea mariana</i>	FACH		1	100 %
Arbustive (< 4 m)	<i>Andromeda polifolia</i> var. <i>latifolia</i>	OBL		3	2.8 %
Arbustive (< 4 m)	<i>Chamaedaphne calyculata</i>	OBL		25	23.1 %
Arbustive (< 4 m)	<i>Kalmia angustifolia</i>	NI		25	23.1 %
Arbustive (< 4 m)	<i>Kalmia polifolia</i>	OBL		10	9.3 %
Arbustive (< 4 m)	<i>Picea mariana</i>	FACH		30	27.8 %
Arbustive (< 4 m)	<i>Vaccinium angustifolium</i>	NI		15	13.9 %
Herbacée	<i>Carex oligosperma</i>	OBL		15	42.9 %
Herbacée	<i>Carex pauciflora</i>	OBL		5	14.3 %

Herbacée	Gaultheria hispidula	NI	3	8.6 %
Herbacée	Maianthemum trifolium	OBL	5	14.3 %
Herbacée	Scirpus atrocinctus	OBL	2	5.7 %
Herbacée	Vaccinium oxycoccos	OBL	5	14.3 %

03-Tourbière ombrotrophe ouverte (Poly4.0008)

Fait par Claudie Landry et Olivier Buteau le 2017-8-25

IDENTIFICATION

Type de milieu :	Tourbière
Type de groupement :	Humide
Maturité :	Tourbière
Stade successional :	Tourbière
Rareté au niveau régional	Occasionnel

DESCRIPTION POLYGONE

Superficie (m ²) :	18 187
Superficie du complexe de milieux humides (m ²) :	18 187
Proportion de milieu naturel dans une bande-tampon de 100 m :	90-100 %

HYDROLOGIE

Bande riveraine d'un plan d'eau :	N/A
Lien hydrologique ? :	Oui
Nature du lien :	Direct
Type du lien :	Lac
Position dans le réseau hydrique	En bordure d'un cours d'eau ou d'un plan d'eau ou fossé
Présence de dépression humide:	76-100 %

PERTURBATIONS

Végétation perturbée?	Non
Sols perturbés ?	Non
Milieu affecté par un barrage de castor ?	Non

REMARQUES

> Présence de chicots

ESVM ET EEE

Espèces floristiques à statut particulier observées dans le polygone

Aucune donnée

Espèces fauniques à statut particulier observées dans le polygone

Aucune donnée

Espèces exotiques envahissantes observées dans le polygone

Aucune donnée

PARCELLES

P-48 (PE4.0009) - Groupement Tourbière ombrotrophe ouverte

Faite par Claudie Landry et Olivier Buteau le 2017-8-25

Latitude: Longitude:

Type de parcelle:

SYNTHÈSE DE LA PARCELL

Nb d'espèces dominantes FACH ou OBL (A):	5
Nb d'espèces dominantes NI (B) :	0
Végétation dominée par des hydrophytes (A>B):	Oui
Végétation typique des milieux humides:	Oui
Présence de sols hydromorphes:	Oui
Test d'indicateur hydrologique positif:	Oui



DONNÉES BIOPHYSIQUES

Hauteur d'eau au-dessus du sol:	< 5 cm	Mouchetures marquées dans les 30 premiers cm:	Non
Profondeur de la nappe (si observée):	Eau au-dessus du sol		
Pente:	0-3% (nulle)	Horizon supérieur (cm)	70
			Matière organique décomposée
Situation topographique:	Dépression	Horizon inférieur (cm):	
			Non observé
Drainage:	Hydrique	Roc (si observé):	

REMARQUES

Aucune remarque

INDICATEURS HYDROLOGIQUES

Inondé	Oui	Écorce érodée	
Sol saturé d'eau dans les 30 premiers cm	Oui	Racines d'arbres et d'arbustes hors du sol	
Lignes de démarcation d'eau (roche, arbres, etc)		Lignes de mousses sur le tronc	
Débris ou sédiments apportés par l'eau		Souches hypertrophiées	
Odeur du soufre (œuf pourri)		Système racinaire peu profond	
Litière noirâtre		Racines adventives	
Effet rhizosphère (oxydation autour des racines)		Lenticelles hypertrophiées	

RECOUVREMENTS TOTAUX

Strate	Recouvrement
Arborescente (> 4 m)	0%
Arbustive (< 4 m)	50%
Herbacée	30%
Muscinale	90%
Sol nu / Litière	0%
Eau	10%

RECOUVREMENT PAR STRATE ET ESPÈCES PRINCIPALES

Strate	Nom Latin	Statut hydrique	Désignation	Recouvrement	
				Absolu	Relatif
Arbustive (< 4 m)	Chamaedaphne calyculata	OBL		25	48.1 %
	Kalmia polifolia	OBL		5	9.6 %
Arbustive (< 4 m)	Myrica gale	OBL		20	38.5 %
	Vaccinium oxycoccos	OBL		2	3.8 %
Herbacée	Iris versicolor	OBL		15	50 %
Herbacée	Maianthemum trifolium	OBL		15	50 %

Muscinale	Sphagnum sp.	FACH	90	100 %
Autre espèce observée	<i>Alnus incana</i> subsp. <i>rugosa</i>	FACH	0	0 %
Autre espèce observée	<i>Andromeda polifolia</i> var. <i>latifolia</i>	OBL	0	0 %
Autre espèce observée	<i>Carex magellanica</i> subsp. <i>irrigua</i>	OBL	0	0 %
Autre espèce observée	<i>Carex trisperma</i>	OBL	0	0 %
Autre espèce observée	<i>Dasiphora fruticosa</i>	FACH	0	0 %
Autre espèce observée	<i>Drosera rotundifolia</i>	OBL	0	0 %
Autre espèce observée	<i>Hypericum</i> sp.		0	0 %
Autre espèce observée	<i>Larix laricina</i>	FACH	0	0 %
Autre espèce observée	<i>Lycopus</i> sp.		0	0 %
Autre espèce observée	<i>Menyanthes trifoliata</i>	OBL	0	0 %
Autre espèce observée	<i>Picea mariana</i>	FACH	0	0 %
Autre espèce observée	<i>Rubus chamaemorus</i>	FACH	0	0 %

04-Tourbière ombrotrophe ouverte (Poly1.0001)

Fait par Olivier Buteau et Mathieu St-Germain le 2017-8-23

IDENTIFICATION

Type de milieu : Tourbière
 Type de groupement : Humide
 Maturité : Tourbière
 Stade successional : Tourbière
 Rareté au niveau régional : Commun

DESCRIPTION POLYGONE

Superficie (m²) : 41 247
 Superficie du complexe de milieux humides (m²) : 135 727
 Proportion de milieu naturel dans une bande-tampon de 100 m : 60-80 %

HYDROLOGIE

Bande riveraine d'un plan d'eau : N/A
 Lien hydrologique ? : Oui
 Nature du lien : Direct
 Type du lien : Cours d'eau permanent
 Position dans le réseau hydrique : Traversé par un cours d'eau ou fossé
 Présence de dépression humide : 76-100 %

PERTURBATIONS

Végétation perturbée?	Oui	Perturbation Anthropique	
Sols perturbés ?	Oui	Sentier de véhicules motorisés	Menaçant beaucoup
Milieu affecté par un barrage de castor ?	Non	Coupe partielle	Menaçant beaucoup

REMARQUES

Aucune remarque

ESVM ET EEE

Espèces floristiques à statut particulier observées dans le polygone

Aucune donnée

Espèces fauniques à statut particulier observées dans le polygone

Aucune donnée

Espèces exotiques envahissantes observées dans le polygone

Aucune donnée

PARCELLES

P-56 (PE1.0003) - Groupement Tourbière ombrotrophe ouverte

Faite par Olivier Buteau et Mathieu St-Germain le 2017-8-23

Latitude: Longitude:

Type de parcelle:

SYNTHÈSE DE LA PARCELL

Nb d'espèces dominantes FACH ou OBL (A):	3
Nb d'espèces dominantes NI (B) :	1
Végétation dominée par des hydrophytes (A>B):	Oui
Végétation typique des milieux humides:	Oui
Présence de sols hydromorphes:	Oui
Test d'indicateur hydrologique positif:	Oui



DONNÉES BIOPHYSIQUES

Hauteur d'eau au-dessus du sol:	0 cm	Mouchetures marquées dans les 30 premiers cm:	Non
Profondeur de la nappe (si observée):	non-atteinte	Horizon supérieur (cm):	100
Pente:	0-3% (nulle)	Matière organique décomposée:	
Situation topographique:	Buton et cuvette (mosaïque)	Horizon inférieur (cm):	Non observé
Drainage:	Hydrique	Roc (si observé):	

REMARQUES

Aucune remarque

INDICATEURS HYDROLOGIQUES

Inondé		Écorce érodée	
Sol saturé d'eau dans les 30 premiers cm	Oui	Racines d'arbres et d'arbustes hors du sol	Oui
Lignes de démarcation d'eau (roche, arbres, etc)		Lignes de mousses sur le tronc	
Débris ou sédiments apportés par l'eau		Souches hypertrophiées	
Odeur du soufre (œuf pourri)		Système racinaire peu profond	
Litière noirâtre		Racines adventives	
Effet rhizosphère (oxydation autour des racines)		Lenticelles hypertrophiées	

RECOUVEREMENTS TOTAUX

Strate	Recouvrement
Arborescente (> 4 m)	30%
Arbustive (< 4 m)	80%
Herbacée	5%
Muscinale	100%

RECOUVREMENT PAR STRATE ET ESPÈCES PRINCIPALES

Strate	Nom Latin	Statut hydrique	Désignation	Recouvrement	
				Absolu	Relatif
Arborescente (> 4 m)	Picea mariana	FACH		30	100 %
Arbustive (< 4 m)	Chamaedaphne calyculata	OBL		5	5.6 %
Arbustive (< 4 m)	Kalmia angustifolia	NI		30	33.3 %
Arbustive (< 4 m)	Linnaea borealis	NI		5	5.6 %
Arbustive (< 4 m)	Picea mariana	FACH		10	11.1 %
Arbustive (< 4 m)	Rhododendron groenlandicum	OBL		30	33.3 %
Arbustive (< 4 m)	Vaccinium angustifolium	NI		10	11.1 %
Herbacée	Maianthemum trifolium	OBL		5	100 %
Muscinale	Mousses			50	50 %
Muscinale	Sphagnum sp.	FACH		50	50 %



P-60 (PE1.0002) - Groupement Tourbière ombrotrophe ouverte

Faite par Olivier Buteau et Mathieu St-Germain le 2017-8-23

Latitude: Longitude:

Type de parcelle:

SYNTHÈSE DE LA PARCELL

Nb d'espèces dominantes FACH ou OBL (A):	<input type="text" value="7"/>
Nb d'espèces dominantes NI (B) :	<input type="text" value="0"/>
Végétation dominée par des hydrophytes (A>B):	<input type="text" value="Oui"/>
Végétation typique des milieux humides:	<input type="text" value="Oui"/>
Présence de sols hydromorphes:	<input type="text" value="Non"/>
Test d'indicateur hydrologique positif:	<input type="text" value="Oui"/>



DONNÉES BIOPHYSIQUES

Hauteur d'eau au-dessus du sol:	<input type="text" value="< 5 cm"/>	Mouchetures marquées dans les 30 premiers cm:	<input type="text" value="Non"/>
Profondeur de la nappe (si observée):	<input type="text" value="Eau au-dessus du sol"/>		
Pente:	<input type="text" value="0-3% (nulle)"/>	Horizon supérieur (cm)	<input type="text" value="10"/> Matière organique décomposée
Situation topographique:	<input type="text" value="Dépression"/>	Horizon inférieur (cm):	<input type="text" value="Non observé"/>
Drainage:	<input type="text" value="Hydrique"/>	Roc (si observé):	<input type="text"/>

REMARQUES

Aucune remarque

INDICATEURS HYDROLOGIQUES

Inondé	<input type="text" value="Oui"/>	Écorce érodée	<input type="text"/>
Sol saturé d'eau dans les 30 premiers cm	<input type="text" value="Oui"/>	Racines d'arbres et d'arbustes hors du sol	<input type="text" value="Oui"/>
Lignes de démarcation d'eau (roche, arbres, etc)	<input type="text"/>	Lignes de mousses sur le tronc	<input type="text"/>
Débris ou sédiments apportés par l'eau	<input type="text"/>	Souches hypertrophiées	<input type="text"/>
Odeur du soufre (œuf pourri)	<input type="text"/>	Système racinaire peu profond	<input type="text"/>
Litière noirâtre	<input type="text"/>	Racines adventives	<input type="text"/>
Effet rhizosphère (oxydation autour des racines)	<input type="text"/>	Lenticelles hypertrophiées	<input type="text"/>

RECOUVREMENTS TOTAUX

Strate	Recouvrement
Arborescente (> 4 m)	10%
Arbustive (< 4 m)	65%
Herbacée	20%
Muscinale	100%
Eau	5%

RECOUVREMENT PAR STRATE ET ESPÈCES PRINCIPALES

Strate	Nom Latin	Statut hydrique	Désignation	Recouvrement	
				Absolu	Relatif
Arborescente (> 4 m)	Picea mariana	FACH		10	100 %
Arbustive (< 4 m)	Andromeda polifolia var. latifolia	OBL		2	3.3 %
Arbustive (< 4 m)	Chamaedaphne calyculata	OBL		25	41 %

Arbustive (< 4 m)	<i>Kalmia angustifolia</i>	NI	5	8.2 %
Arbustive (< 4 m)	<i>Picea mariana</i>	FACH	15	24.6 %
Arbustive (< 4 m)	<i>Rhododendron groenlandicum</i>	OBL	10	16.4 %
Arbustive (< 4 m)	<i>Vaccinium angustifolium</i>	NI	3	4.9 %
Arbustive (< 4 m)	<i>Vaccinium oxycoccos</i>	OBL	1	1.6 %
Herbacée	<i>Carex oligosperma</i>	OBL	3	15 %
Herbacée	<i>Eriophorum vaginatum subsp. spissum</i>	OBL	6	30 %
Herbacée	<i>Rubus chamaemorus</i>	FACH	5	25 %
Herbacée	<i>Scirpus cyperinus</i>	OBL	6	30 %
Muscinale	<i>Sphagnum sp.</i>	FACH	100	100 %

05-Tourbière ombrotrophe ouverte (Poly1.0016)

Fait par Olivier Buteau le 2017-8-25

IDENTIFICATION

Type de milieu :	Tourbière
Type de groupement :	Humide
Maturité :	Tourbière
Stade successional :	Tourbière
Rareté au niveau régional :	Commun

DESCRIPTION POLYGONE

Superficie (m ²) :	4 685
Superficie du complexe de milieux humides (m ²) :	4 685
Proportion de milieu naturel dans une bande-tampon de 100 m :	60-80 %

HYDROLOGIE

Bande riveraine d'un plan d'eau :	N/A
Lien hydrologique ? :	Oui
Nature du lien :	Direct
Type du lien :	Lac
Position dans le réseau hydrique :	En bordure d'un cours d'eau ou d'un plan d'eau ou fossé
Présence de dépression humide :	76-100 %

PERTURBATIONS

Végétation perturbée ?	Non
Sols perturbés ?	Non
Milieu affecté par un barrage de castor ?	Non

REMARQUES

Aucune remarque

ESVM ET EEE

Espèces floristiques à statut particulier observées dans le polygone

Aucune donnée

Espèces fauniques à statut particulier observées dans le polygone

Aucune donnée

Espèces exotiques envahissantes observées dans le polygone

Aucune donnée

PARCELLES

P-59 (PE1.0021) - Groupement Tourbière ombrotrophe ouverte

Faite par Olivier Buteau le 2017-8-25

Latitude: Longitude:

Type de parcelle:

SYNTHÈSE DE LA PARCELL

Nb d'espèces dominantes FACH ou OBL (A):	2
Nb d'espèces dominantes NI (B) :	0
Végétation dominée par des hydrophytes (A>B):	Oui
Végétation typique des milieux humides:	Oui
Présence de sols hydromorphes:	Oui
Test d'indicateur hydrologique positif:	Oui



DONNÉES BIOPHYSIQUES

Hauteur d'eau au-dessus du sol:	0 cm	Mouchetures marquées dans les 30 premiers cm:	Non
Profondeur de la nappe (si observée):	>30 cm		
Pente:	0-3% (nulle)	Horizon supérieur (cm)	45 Matière organique décomposée
Situation topographique:	Terrain plat	Horizon inférieur (cm):	Non observé
Drainage:	Hydrique	Roc (si observé):	

REMARQUES

Aucune remarque

INDICATEURS HYDROLOGIQUES

Inondé	Oui	Écorce érodée	
Sol saturé d'eau dans les 30 premiers cm	Oui	Racines d'arbres et d'arbustes hors du sol	
Lignes de démarcation d'eau (roche, arbres, etc)		Lignes de mousses sur le tronc	
Débris ou sédiments apportés par l'eau		Souches hypertrophiées	
Odeur du soufre (œuf pourri)		Système racinaire peu profond	
Litière noirâtre		Racines adventives	
Effet rhizosphère (oxydation autour des racines)		Lenticelles hypertrophiées	

RECOUVREMENTS TOTAUX

Strate	Recouvrement
Arbustive (< 4 m)	50%
Herbacée	20%
Muscinale	100%

RECOUVREMENT PAR STRATE ET ESPÈCES PRINCIPALES

Strate	Nom Latin	Statut hydrique	Désignation	Recouvrement	
				Absolu	Relatif
Arbustive (< 4 m)	Andromeda polifolia var. latifolia	OBL		5	8.3 %
Arbustive (< 4 m)	Larix laricina	FACH		10	16.7 %
Arbustive (< 4 m)	Myrica gale	OBL		35	58.3 %
Arbustive (< 4 m)	Picea mariana	FACH		10	16.7 %
Herbacée	Eriophorum virginicum	OBL		15	71.4 %
Herbacée	Graminea sp.	-		5	23.8 %
Herbacée	Platanthera dilatata var. dilatata	FACH		1	4.8 %
Herbacée	Rubus chamaemorus	FACH		0	0 %

Parcelles de validation

P-59-VI (PEI.0022)

Faite par Olivier Buteau et Matthew L. Goudreau le 2017-



InSitu - Rapport descriptif

Latitude:

Longitude:

Type de parcelle:

Parcelle associée:



06-Tourbière ombrotrophe ouverte (Poly1.0018)

Fait par Olivier Buteau le 2017-8-25

IDENTIFICATION

Type de milieu :	Tourbière
Type de groupement :	Humide
Maturité :	Tourbière
Stade successional :	Tourbière
Rareté au niveau régional	Commun

DESCRIPTION POLYGONE

Superficie (m ²) :	2 187
Superficie du complexe de milieux humides (m ²) :	135 727
Proportion de milieu naturel dans une bande-tampon de 100 m :	90-100 %

HYDROLOGIE

Bande riveraine d'un plan d'eau :	N/A
Lien hydrologique ? :	Oui
Nature du lien :	Direct
Type du lien :	Lac
Position dans le réseau hydrique	En bordure d'un cours d'eau ou d'un plan d'eau ou fossé
Présence de dépression humide:	76-100 %

PERTURBATIONS

Végétation perturbée?	Non
Sols perturbés ?	Non
Milieu affecté par un barrage de castor ?	Non

REMARQUES

Aucune remarque

ESVM ET EEE

Espèces floristiques à statut particulier observées dans le polygone

Aucune donnée

Espèces fauniques à statut particulier observées dans le polygone

Aucune donnée

Espèces exotiques envahissantes observées dans le polygone

Aucune donnée

PARCELLES

P-62 (PE1.0024) - Groupement Tourbière ombrotrophe ouverte

Faite par Olivier Buteau le 2017-8-25

Latitude: Longitude:

Type de parcelle:

SYNTHÈSE DE LA PARCELL

Nb d'espèces dominantes FACH ou OBL (A):	5
Nb d'espèces dominantes NI (B) :	0
Végétation dominée par des hydrophytes (A>B):	Oui
Végétation typique des milieux humides:	Oui
Présence de sols hydromorphes:	Oui
Test d'indicateur hydrologique positif:	Oui

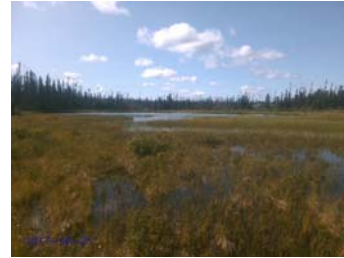

DONNÉES BIOPHYSIQUES

Hauteur d'eau au-dessus du sol:	6-10 cm	Mouchetures marquées dans les 30 premiers cm:	Non
Profondeur de la nappe (si observée):	Eau au-dessus du sol		
Pente:	0-3% (nulle)	Horizon supérieur (cm)	45
			Matière organique décomposée
Situation topographique:	Terrain plat	Horizon inférieur (cm):	10
			Sableuse
Drainage:	Hydrique	Roc (si observé):	

REMARQUES

Aucune remarque

INDICATEURS HYDROLOGIQUES

Inondé	Oui	Écorce érodée	
Sol saturé d'eau dans les 30 premiers cm	Oui	Racines d'arbres et d'arbustes hors du sol	
Lignes de démarcation d'eau (roche, arbres, etc)		Lignes de mousses sur le tronc	
Débris ou sédiments apportés par l'eau		Souches hypertrophiées	
Odeur du soufre (œuf pourri)		Système racinaire peu profond	
Litière noirâtre		Racines adventives	
Effet rhizosphère (oxydation autour des racines)		Lenticelles hypertrophiées	Oui

RECOUVREMENTS TOTAUX

Strate	Recouvrement
Arbustive (< 4 m)	50%
Herbacée	30%
Muscinale	100%

RECOUVREMENT PAR STRATE ET ESPÈCES PRINCIPALES

Strate	Nom Latin	Statut hydrique	Désignation	Recouvrement	
				Absolu	Relatif
Arbustive (< 4 m)	Myrica gale	OBL		30	60 %
Arbustive (< 4 m)	Picea mariana	FACH		20	40 %
Herbacée	Carex oligosperma	OBL		10	32.3 %
Herbacée	Drosera rotundifolia	OBL		3	9.7 %
Herbacée	Eriophorum virginicum	OBL		10	32.3 %
Herbacée	Rhynchospora alba	OBL		5	16.1 %
Herbacée	Utricularia cornuta	OBL		3	9.7 %
Muscinale	Sphagnum sp.	FACH		100	100 %



07-Tourbière ombrotrophe ouverte (Poly1.0017)

Fait par Olivier Buteau le 2017-8-25

IDENTIFICATION

Type de milieu :	Tourbière
Type de groupement :	Humide
Maturité :	Tourbière
Stade successional :	Tourbière
Rareté au niveau régional :	Commun

DESCRIPTION POLYGONE

Superficie (m ²) :	3 604
Superficie du complexe de milieux humides (m ²) :	135 727
Proportion de milieu naturel dans une bande-tampon de 100 m :	90-100 %

HYDROLOGIE

Bande riveraine d'un plan d'eau :	N/A
Lien hydrologique ? :	Oui
Nature du lien :	Direct
Type du lien :	Cours d'eau permanent
Position dans le réseau hydrique :	Traversé par un cours d'eau ou fossé
Présence de dépression humide :	76-100 %

PERTURBATIONS

Végétation perturbée ?	Non
Sols perturbés ?	Non
Milieu affecté par un barrage de castor ?	Non

REMARQUES

Aucune remarque

ESVM ET EEE

Espèces floristiques à statut particulier observées dans le polygone

Aucune donnée

Espèces fauniques à statut particulier observées dans le polygone

Aucune donnée

Espèces exotiques envahissantes observées dans le polygone

Aucune donnée

PARCELLES

P-63 (PE1.0023) - Groupement Tourbière ombrotrophe ouverte

Faite par Olivier Buteau le 2017-8-25

Latitude: Longitude:

Type de parcelle:

SYNTHÈSE DE LA PARCELL

Nb d'espèces dominantes FACH ou OBL (A):	5
Nb d'espèces dominantes NI (B) :	0
Végétation dominée par des hydrophytes (A>B):	Oui
Végétation typique des milieux humides:	Oui
Présence de sols hydromorphes:	Oui
Test d'indicateur hydrologique positif:	Oui



DONNÉES BIOPHYSIQUES

Hauteur d'eau au-dessus du sol:	< 5 cm	Mouchetures marquées dans les 30 premiers cm:	Non
Profondeur de la nappe (si observée):	Eau au-dessus du sol		
Pente:	0-3% (nulle)	Horizon supérieur (cm)	100
			Matière organique décomposée
Situation topographique:	Terrain plat	Horizon inférieur (cm):	Non observé
Drainage:	Hydrique	Roc (si observé):	

REMARQUES

Aucune remarque

INDICATEURS HYDROLOGIQUES

Inondé	Oui	Écorce érodée	
Sol saturé d'eau dans les 30 premiers cm	Oui	Racines d'arbres et d'arbustes hors du sol	
Lignes de démarcation d'eau (roche, arbres, etc)		Lignes de mousses sur le tronc	
Débris ou sédiments apportés par l'eau		Souches hypertrophiées	
Odeur du soufre (œuf pourri)		Système racinaire peu profond	
Litière noirâtre		Racines adventives	
Effet rhizosphère (oxydation autour des racines)		Lenticelles hypertrophiées	

RECOUVREMENTS TOTAUX

Strate	Recouvrement
Arbustive (< 4 m)	80%
Herbacée	20%
Muscinale	100%

RECOUVREMENT PAR STRATE ET ESPÈCES PRINCIPALES

Strate	Nom Latin	Statut hydrique	Désignation	Recouvrement	
				Absolu	Relatif
Arbustive (< 4 m)	<i>Alnus incana</i> subsp. <i>rugosa</i>	FACH		5	6.2 %
Arbustive (< 4 m)	<i>Andromeda polifolia</i> var. <i>latifolia</i>	OBL		5	6.2 %
Arbustive (< 4 m)	<i>Larix laricina</i>	FACH		20	25 %
Arbustive (< 4 m)	<i>Myrica gale</i>	OBL		45	56.2 %
Arbustive (< 4 m)	<i>Picea mariana</i>	FACH		5	6.2 %
Herbacée	<i>Carex oligosperma</i>	OBL		10	50 %
Herbacée	<i>Eriophorum virginicum</i>	OBL		10	50 %
Muscinale	<i>Sphagnum</i> sp.	FACH		100	100 %



08-Tourbière ombrotrophe ouverte (Poly2.0011)

Fait par Mathieu St-Germain le 2017-8-25

IDENTIFICATION

Type de milieu :	Tourbière
Type de groupement :	Humide
Maturité :	Tourbière
Stade successional :	Tourbière
Rareté au niveau régional	Commun

DESCRIPTION POLYGONE

Superficie (m ²) :	15 405
Superficie du complexe de milieux humides (m ²) :	15 405
Proportion de milieu naturel dans une bande-tampon de 100 m :	90-100 %

HYDROLOGIE

Bande riveraine d'un plan d'eau :	N/A
Lien hydrologique ? :	Oui
Nature du lien :	Direct
Type du lien :	Lac
Position dans le réseau hydrique	En bordure d'un cours d'eau ou d'un plan d'eau ou fossé
Présence de dépression humide:	76-100 %

PERTURBATIONS

Végétation perturbée?	Non
Sols perturbés ?	Non
Milieu affecté par un barrage de castor ?	Non

REMARQUES

- > Troncs et souches
- > Présence de chicots

ESVM ET EEE

Espèces floristiques à statut particulier observées dans le polygone

Aucune donnée

Espèces fauniques à statut particulier observées dans le polygone

Aucune donnée

Espèces exotiques envahissantes observées dans le polygone

Aucune donnée

PARCELLES

P-73 (PE2.0013) - Groupement Tourbière ombrotrophe ouverte

Faite par Mathieu St-Germain le 2017-8-25

Latitude: Longitude:

Type de parcelle:

SYNTHÈSE DE LA PARCELL

Nb d'espèces dominantes FACH ou OBL (A):	4
Nb d'espèces dominantes NI (B) :	0
Végétation dominée par des hydrophytes (A>B):	Oui
Végétation typique des milieux humides:	Oui
Présence de sols hydromorphes:	Oui
Test d'indicateur hydrologique positif:	Oui

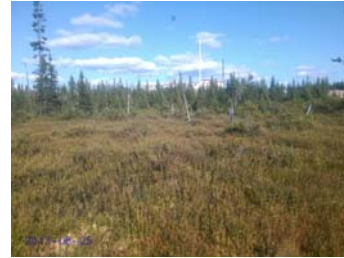

DONNÉES BIOPHYSIQUES

Hauteur d'eau au-dessus du sol:	0 cm	Mouchetures marquées dans les 30 premiers cm:	Non
Profondeur de la nappe (si observée):	< 5 cm		
Pente:	0-3% (nulle)	Horizon supérieur (cm)	70
			Matière organique décomposée
Situation topographique:	Terrain plat	Horizon inférieur (cm):	10
			Loam sableux
Drainage:	Hydrique	Roc (si observé):	

REMARQUES

Aucune remarque

INDICATEURS HYDROLOGIQUES

Inondé	<input type="checkbox"/>	Écorce érodée	<input type="checkbox"/>
Sol saturé d'eau dans les 30 premiers cm	Oui	Racines d'arbres et d'arbustes hors du sol	<input type="checkbox"/>
Lignes de démarcation d'eau (roche, arbres, etc)	<input type="checkbox"/>	Lignes de mousses sur le tronc	<input type="checkbox"/>
Débris ou sédiments apportés par l'eau	<input type="checkbox"/>	Souches hypertrophiées	<input type="checkbox"/>
Odeur du soufre (œuf pourri)	<input type="checkbox"/>	Système racinaire peu profond	<input type="checkbox"/>
Litière noirâtre	<input type="checkbox"/>	Racines adventives	<input type="checkbox"/>
Effet rhizosphère (oxydation autour des racines)	<input type="checkbox"/>	Lenticelles hypertrophiées	<input type="checkbox"/>

RECOUVEREMENTS TOTAUX

Strate	Recouvrement
Arborescente (> 4 m)	0%
Arbustive (< 4 m)	50%
Herbacée	30%
Muscinale	100%
Sol nu / Litière	0%
Eau	0%

RECOUVEREMENT PAR STRATE ET ESPÈCES PRINCIPALES

Strate	Nom Latin	Statut hydrique	Désignation	Recouvrement	
				Absolu	Relatif
Arbustive (< 4 m)	Chamaedaphne calyculata	OBL		25	54.3 %
Arbustive (< 4 m)	Kalmia angustifolia	NI		5	10.9 %
Arbustive (< 4 m)	Picea mariana	FACH		3	6.5 %
Arbustive (< 4 m)	Rhododendron groenlandicum	OBL		10	21.7 %
Arbustive (< 4 m)	Vaccinium oxycoccos	OBL		3	6.5 %
Herbacée	Carex sp.	-		10	28.6 %
Herbacée	Carex trisperma	OBL		5	14.3 %



InSitu - Rapport descriptif

Herbacée	Maianthemum trifolium	OBL	20	57.1 %
Muscinale	Mousses		20	20 %
Muscinale	Sphagnum sp.	FACH	80	80 %

ANNEXE

C

RÉSULTAT DE LA
REQUÊTE AU CDPNQ

PAR COURRIEL

Rouyn-Noranda, le 19 août 2016

Madame Mélanie Lapointe
WSP Canada inc.
1600, boul. René-Lévesque Ouest
Montréal (Québec) H3H 1P9

N/Réf. 7970-08-01-00017-00
401383411

Objet : Demande relative aux espèces rares ou menacées – Secteur Windfall Lake

Madame,

En réponse à votre demande d'information du 1^{er} août 2016 concernant les espèces floristiques menacées ou vulnérables de la région du Nord-du-Québec relativement au secteur Windfall Lake (rayons 10 km et 50 km), veuillez prendre connaissance de ce qui suit.

Le Centre de données sur le patrimoine naturel du Québec (CDPNQ) est un outil servant à colliger, analyser et diffuser l'information sur les espèces menacées. Les données provenant de différentes sources (spécimens d'herbiers et de musées, littérature scientifique, inventaires récents, etc.) sont intégrées graduellement, et ce, depuis 1988. Une partie des données existantes n'est toujours pas incorporée au Centre si bien que l'information fournie peut s'avérer incomplète. Une revue des données à être incorporées au Centre ainsi que des recherches sur le terrain s'avèrent essentielles pour obtenir un portrait général des espèces menacées du territoire à l'étude. De plus, la banque de données ne fait pas de distinction entre les portions de territoires reconnues comme étant dépourvues de telles espèces et celles non inventoriées. Pour ces raisons, l'avis du CDPNQ concernant la présence, l'absence ou l'état des espèces menacées d'un territoire particulier n'est jamais définitif et ne doit pas être considéré comme un substitut aux inventaires de terrain requis dans le cadre des évaluations environnementales.

...2

À la suite de la consultation des informations du CDPNQ, nous vous avisons de l'absence, pour vos zones à l'étude sous évaluation, de mentions de plantes menacées, vulnérables ou susceptibles d'être ainsi désignées.

En vous remerciant de l'intérêt que vous portez au Centre de données sur le patrimoine naturel du Québec, nous demeurons disponibles pour répondre à vos questions.

Veillez agréer, Madame, nos meilleures salutations.

BL/da



Benoît Larouche, biol., M.Sc.
Service municipal, hydrique et milieu naturel

PAR COURRIEL

Rouyn-Noranda, le 13 septembre 2017

Monsieur Olivier Buteau
WSP Canada inc.
1600, boul. René-Lévesque Ouest
Montréal (Québec) H3H 1P9

N/Réf. 7970-08-01-00017-00
401629434

**Objet : Demande relative aux espèces rares ou menacées – Secteur
Windfall / Lebel-sur-Quévillon (3 sites)**

Monsieur,

En réponse à votre demande d'information du 4 août 2017 concernant les espèces floristiques menacées ou vulnérables de la région du Nord-du-Québec relativement aux secteurs Windfall / Lebel-sur-Quévillon (3 sites), veuillez prendre connaissance de ce qui suit.

Le Centre de données sur le patrimoine naturel du Québec (CDPNQ) est un outil servant à colliger, analyser et diffuser l'information sur les espèces menacées. Les données provenant de différentes sources (spécimens d'herbiers et de musées, littérature scientifique, inventaires récents, etc.) sont intégrées graduellement, et ce, depuis 1988. Une partie des données existantes n'est toujours pas incorporée au Centre si bien que l'information fournie peut s'avérer incomplète. Une revue des données à être incorporées au Centre ainsi que des recherches sur le terrain s'avèrent essentielles pour obtenir un portrait général des espèces menacées du territoire à l'étude. De plus, la banque de données ne fait pas de distinction entre les portions de territoires reconnues comme étant dépourvues de telles espèces et celles non inventoriées. Pour ces raisons, l'avis du CDPNQ concernant la présence, l'absence ou l'état des espèces menacées d'un territoire particulier n'est jamais définitif et ne doit pas être considéré comme un substitut aux inventaires de terrain requis dans le cadre des évaluations environnementales.

...2

À la suite de la consultation des informations du CDPNQ, nous vous avisons de l'absence, pour vos zones à l'étude sous évaluation, de mentions de plantes menacées, vulnérables ou susceptibles d'être ainsi désignées. Toutefois, pour votre information, une mention historique de *Utricularia resupinata* est localisée au lac Kiask, quelque peu à l'extérieur du rayon d'étude des points centraux nos 1 et 2.

En vous remerciant de l'intérêt que vous portez au Centre de données sur le patrimoine naturel du Québec, nous demeurons disponibles pour répondre à vos questions.

Veillez agréer, Monsieur, nos meilleures salutations.



Benoît Larouche, biol., M.Sc.
Service municipal, hydrique et milieu naturel

BL/da

ANNEXE

7-2 RAPPORT SECTORIEL – ICTHYOFAUNE ET BENTHOS



MINIÈRE OSISKO INC.
PROJET N° : 201-11330-19

PROJET MINIER WINDFALL RAPPORT SECTORIEL – ICHTYOFAUNE ET BENTHOS

Territoire d'Eeyou Istchee Baie-James

MARS 2023





PROJET MINIER
WINDFALL
RAPPORT SECTORIEL –
ICHTYOFAUNE ET
BENTHOS

MINIÈRE OSISKO INC.

PROJET N° : 201-11330-19
DATE : MARS 2023

WSP CANADA INC.
1135, BOULEVARD LEBOURGNEUF
QUÉBEC (QUÉBEC) G2K 0M5
CANADA

TÉLÉPHONE : +1 418 623-2254
TÉLÉCOPIEUR : +1 418 624-1857
WSP.COM

SIGNATURES

PRÉPARÉ PAR



2023-03-24

pour :

9 mars 2023

Camille Lavoie
Biologiste, M.Sc.

Date

RÉVISÉ PAR



2023-03-24

Isabelle Simard
Biologiste, B.Sc.

9 mars 2023

Date



Marie-Hélène Brisson, biologiste
Directrice de projet

9 mars 2023

Date

WSP Canada Inc. (WSP) a préparé ce rapport uniquement pour son destinataire MINIÈRE OSISKO INC., conformément à la convention de consultant convenue entre les parties. Advenant qu'une convention de consultant n'ait pas été exécutée, les parties conviennent que les modalités générales à titre de consultant de WSP régiront leurs relations d'affaires, lesquelles vous ont été fournies avant la préparation de ce rapport.

Ce rapport est destiné à être utilisé dans son intégralité. Aucun extrait ne peut être considéré comme représentatif des résultats de l'évaluation.

Les conclusions présentées dans ce rapport sont basées sur le travail effectué par du personnel technique, entraîné et professionnel, conformément à leur interprétation raisonnable des pratiques d'ingénierie et techniques courantes et acceptées au moment où le travail a été effectué.

Le contenu et les opinions exprimées dans le présent rapport sont basés sur les observations et/ou les informations à la disposition de WSP au moment de sa préparation, en appliquant des techniques d'investigation et des méthodes d'analyse d'ingénierie conformes à celles habituellement utilisées par WSP et d'autres ingénieurs/techniciens travaillant dans des conditions similaires, et assujettis aux mêmes contraintes de temps, et aux mêmes contraintes financières et physiques applicables à ce type de projet.

WSP dénie et rejette toute obligation de mise à jour du rapport si, après la date du présent rapport, les conditions semblent différer considérablement de celles présentées dans ce rapport ; cependant, WSP se réserve le droit de modifier ou de compléter ce rapport sur la base d'informations, de documents ou de preuves additionnels.

WSP ne fait aucune représentation relativement à la signification juridique de ses conclusions.

La divulgation de tout renseignement faisant partie du présent rapport relève uniquement de la responsabilité de son destinataire. Si un tiers utilise, se fie, ou prend des décisions ou des mesures basées sur ce rapport, ledit tiers en est le seul responsable. WSP n'accepte aucune responsabilité quant aux dommages que pourrait subir un tiers suivant l'utilisation de ce rapport ou quant aux dommages pouvant découler d'une décision ou mesure prise basée sur le présent rapport.

WSP a exécuté ses services offerts au destinataire de ce rapport conformément à la convention de consultant convenue entre les parties tout en exerçant le degré de prudence, de compétence et de diligence dont font habituellement preuve les membres de la même profession dans la prestation des mêmes services ou de services comparables à l'égard de projets de nature analogue dans des circonstances similaires. Il est entendu et convenu entre WSP et le destinataire de ce rapport que WSP n'offre aucune garantie, expresse ou implicite, de quelque nature que ce soit. Sans limiter la généralité de ce qui précède, WSP et le destinataire de ce rapport conviennent et comprennent que WSP ne fait aucune représentation ou garantie quant à la suffisance de sa portée de travail pour le but recherché par le destinataire de ce rapport.

En préparant ce rapport, WSP s'est fié de bonne foi à l'information fournie par des tiers, tel qu'indiqué dans le rapport. WSP a raisonnablement présumé que les informations fournies étaient correctes et WSP ne peut donc être tenu responsable de l'exactitude ou de l'exhaustivité de ces informations.

WSP nie toute responsabilité financière quant aux effets du rapport sur une transaction subséquente ou sur la dépréciation de la valeur des biens qu'il peut entraîner, ou encore qui peuvent découler des mesures, des actions et des coûts qui en résultent.

Les recommandations de conception fournies dans ce rapport s'appliquent uniquement au projet et aux zones décrites dans le texte, et uniquement si elles sont construites conformément aux détails indiqués dans le présent rapport. Les commentaires fournis dans ce rapport sur les problèmes potentiels pouvant subvenir lors de la construction et sur les différentes méthodologies possibles sont uniquement destinés à guider le concepteur. Le nombre d'emplacements de prélèvement et/ou d'échantillonnage peut ne pas être suffisant pour évaluer l'ensemble des facteurs pouvant affecter la construction, les méthodologies et les coûts. WSP nie toute responsabilité pouvant découler de décisions ou actions prises découlant de ce rapport, sauf si WSP en est spécifiquement informé et y participe. Advenant une telle situation, la responsabilité de WSP sera déterminée et convenue à ce moment.

Les conditions générales d'un site ne peuvent être extrapolées au-delà des zones définies et des emplacements de prélèvement et d'échantillonnage. Les conditions d'un site entre les emplacements de prélèvement et d'échantillonnage peuvent différer des conditions réelles. La précision et l'exactitude de toute extrapolation et spéculation au-delà des emplacements des prélèvements et d'échantillonnage dépendent des conditions naturelles, de l'historique de développement du site et des changements entraînés par la construction et des autres activités sur le site. De plus, l'analyse a été effectuée pour les paramètres chimiques et physiques déterminés seulement, et il ne peut pas être présumé que d'autres substances chimiques ou conditions physiques ne sont pas présentes. WSP ne fournit aucune garantie et ne fait aucune représentation contre les risques environnementaux non décelés ou contre des effets négatifs causés à l'extérieur de la zone définie.

L'original du fichier électronique que nous vous transmettons sera conservé par WSP pour une période minimale de dix ans. WSP n'assume aucune responsabilité quant à l'intégrité du fichier qui vous est transmis et qui n'est plus sous le contrôle de WSP. Ainsi, WSP n'assume aucune responsabilité quant aux modifications faites au fichier électronique suivant sa transmission au destinataire.

Ces limitations sont considérées comme faisant partie intégrante du présent rapport.

CLIENT

MINIÈRE OSISKO INC.

Vice-présidente, Environnement et Relations communautaires	Andréanne Boisvert, géographe, M. A.
Directrice Environnement	Vanessa Millette, géographe, M. Sc. Env

ÉQUIPE DE RÉALISATION

WSP CANADA INC. (WSP)

Directrice de projet	Marie-Hélène Brisson, biologiste
Chargée de projet	Justine Létourneau, biologiste, M. Sc.
Responsable de la composante	Camille Lavoie, biologiste, M. Sc.
Collaborateurs	Jacob Carrier, biologiste
Travaux de terrain	Camille Lavoie, biologiste, M. Sc. Jacob Carrier, biologiste Laury Parent, technicienne de la faune Gilles Lupien, technicien de la faune Antoine Therrien, technicien de la faune Nicolas Rathé, technicien de la faune Florian Bellance, technicien de la faune
Cartographie et géomatique	Christine Thériault Martine Leclair Valérie Venne Catherine Paul
Traitement de texte et édition	Linette Poulin

(suite)

REPRÉSENTANTS DE LA COMMUNAUTÉ CRIE

Travaux terrain

Marshall Icebound, membre de la communauté
cree de Waswanipi - 2017

Allan Icebound, membre de la communauté cree
de Waswanipi - 2020

LABORATOIRES SAB INC.

Bernadette Jacquaz, biologiste, M. Sc.

Bernadette Jacquaz, biologiste, M. Sc.

Référence à citer :

WSP. 2023. *PROJET MINIER WINDFALL. RAPPORT SECTORIEL – ICHTYOFAUNE ET BENTHOS.*
RAPPORT PRODUIT POUR MINIÈRE OSISKO INC. 98 PAGES ET ANNEXES.

TABLE DES MATIÈRES

1	INTRODUCTION	1
1.1	MISE EN CONTEXTE	1
1.2	OBJECTIFS DES INVENTAIRES.....	1
2	ZONE D'INVENTAIRE	5
3	MÉTHODOLOGIE	11
3.1	DEMANDE D'INFORMATION	11
3.2	RELEVÉS DE TERRAIN.....	11
3.2.1	ÉCHANTILLONNAGE DU BENTHOS	11
3.2.2	PÊCHE EN LAC ET ÉTANG	14
3.2.3	PÊCHE EN COURS D'EAU.....	17
3.2.4	CARACTÉRISATION DE L'HABITAT LACUSTRE	17
3.2.5	CARACTÉRISATION DE L'HABITAT DU POISSON DANS LES COURS D'EAU	20
3.3	TRAITEMENT DES DONNÉES	21
3.3.1	COMMUNAUTÉS D'INVERTÉBRÉS BENTHIQUES	21
3.3.2	MORPHOMÉTRIE DES PLANS D'EAU	23
3.3.3	DESCRIPTION DES POPULATIONS DE POISSONS	23
3.3.4	CALCUL DE LA DENSITÉ DE POISSON DANS LES COURS D'EAU	24
3.3.5	CLÉ HABITAT-ESPÈCE.....	24
4	RÉSULTATS	27
4.1	COMMUNAUTÉS D'INVERTÉBRÉS BENTHIQUES.....	27
4.2	CARACTÉRISTIQUES DES POPULATIONS DE POISSONS ET DE L'HABITAT	32
4.2.1	LAC WINDFALL	33
4.2.2	LAC SANS NOM 1	46
4.2.3	LAC SANS NOM 2	53
4.2.4	LAC SANS NOM 3	63
4.2.5	LAC SANS NOM 4	69
4.2.6	LAC SANS NOM 5	72
4.2.7	LAC SANS NOM 6	75
4.2.8	LAC SANS NOM 8	80

4.2.9	LAC KETTLE.....	83
4.2.10	ÉTANG 1.....	84
4.2.11	ÉTANG 2.....	85
4.2.12	COURS D'EAU CE17.....	88
4.2.13	COURS D'EAU CE22.....	88
4.2.14	COURS D'EAU CE25.....	89
4.2.15	COURS D'EAU CE27.....	89
5	BILAN.....	91
5.1	COMMUNAUTÉS D'INVERTÉBRÉS BENTHIQUES.....	91
5.2	CARACTÉRISTIQUES DES POPULATIONS DE POISSON ET DE L'HABITAT	92
	RÉFÉRENCES	97

TABLE DES MATIÈRES

TABLEAUX

TABLEAU 1	PLANS ET COURS D'EAU ÉCHANTILLONNÉS ET CARACTÉRISÉS LORS DES CAMPAGNES D'INVENTAIRE DE 2015 À 2018, 2021 ET 2022.....	12
TABLEAU 2	ACTIVITÉS RÉALISÉES LORS DES CAMPAGNES D'INVENTAIRE DE 2015 À 2018, 2021 ET 2022	14
TABLEAU 3	LOCALISATION DES STATIONS D'ÉCHANTILLONNAGE DE BENTHOS EN 2017 ET 2021	14
TABLEAU 4	ENGINS DE PÊCHE DÉPLOYÉS DANS LES PLANS D'EAU AU COURS DES CAMPAGNES D'INVENTAIRE DE 2016, 2017, 2018 ET 2021	16
TABLEAU 5	PRÉLÈVEMENTS DE STRUCTURES OSSEUSES POUR LA DÉTERMINATION DE L'ÂGE DES POISSONS CAPTURÉS DANS LES PLANS D'EAU AU COURS DES CAMPAGNES DE 2016 ET DE 2017	16
TABLEAU 6	IDENTIFICATION DES TYPES DE FACIÈS D'ÉCOULEMENT (ADAPTÉ DE BOUDREAULT 1984 ET DE MALAVOI & SOUCHON 2001)	18
TABLEAU 7	CLASSES GRANULOMÉTRIQUES UTILISÉES POUR LA CARACTÉRISATION DU SUBSTRAT	19
TABLEAU 8	CARACTÉRISTIQUES DE L'HABITAT DE FRAIE EN LAC POUR L'OMBLE DE FONTAINE, LE GRAND BROCHET, LA PERCHAUDE, LE DORÉ JAUNE ET LE GRAND CORÉGONE.....	20
TABLEAU 9	DÉFINITION UTILISÉE POUR CLASSIFIER LA FRANCHISSABILITÉ DES OBSTACLES	20
TABLEAU 10	DESCRIPTION DES HABITATS TYPES SELON LA MÉTHODE DÉVELOPPÉE PAR BELZILE ET AL. (2001)	24
TABLEAU 11	CLÉ HABITAT-ESPÈCE POUR LES PETITS COURS D'EAU SELON LA MÉTHODE TIRÉE ET ADAPTÉE DE BELZILE ET COLLABORATEURS (2001) DANS LE CADRE DU PROJET HYDROÉLECTRIQUE DE LA RUPERT	25
TABLEAU 12	CARACTÉRISTIQUES PHYSIQUES DES STATIONS D'ÉCHANTILLONNAGE DU BENTHOS ..	28
TABLEAU 13	PRINCIPAUX TAXONS RÉCOLTÉS DANS LES STATIONS D'ÉCHANTILLONNAGE DE 2017	

	(ABONDANCE RELATIVE $\geq 5\%$) ET TOLÉRANCE À LA POLLUTION ORGANIQUE.....	28
TABLEAU 14	PRINCIPAUX TAXONS RÉCOLTÉS DANS LES STATIONS D'ÉCHANTILLONNAGE DE 2021 (ABONDANCE RELATIVE $\geq 5\%$) ET TOLÉRANCE À LA POLLUTION ORGANIQUE.....	29
TABLEAU 15	DESCRIPTEURS DES COMMUNAUTÉS D'INVERTÉBRÉS BENTHIQUES.....	32
TABLEAU 16	LISTE DES ESPÈCES DE POISSONS RÉPERTORIÉES SUR LE TERRITOIRE DE LA ZONE DE PÊCHE 17 SELON LE MFFP (2018)	32
TABLEAU 17	CARACTÉRISTIQUES MORPHOMÉTRIQUES ET PHYSICOCHIMIQUES DU LAC WINDFALL.....	33
TABLEAU 18	EFFORT ET RENDEMENT DE PÊCHE DANS LE LAC WINDFALL EN 2016.....	34
TABLEAU 19	SYNTHÈSE DES DONNÉES RECUEILLIES SUR LES POISSONS CAPTURÉS AU FILET MAILLANT DANS LE LAC WINDFALL EN 2016	37
TABLEAU 20	SYNTHÈSE DES DONNÉES RECUEILLIES SUR LES POISSONS CAPTURÉS DANS LE COURS D'EAU CE06B EN 2016.....	43
TABLEAU 21	SYNTHÈSE DES DONNÉES RECUEILLIES SUR LES POISSONS CAPTURÉS DANS LE COURS D'EAU CE07 EN 2016	45
TABLEAU 22	CARACTÉRISTIQUES MORPHOMÉTRIQUES ET PHYSICOCHIMIQUES DU LAC SN1	49
TABLEAU 23	EFFORT ET RENDEMENT DE PÊCHE DANS LE SN1 EN 2017	49
TABLEAU 24	SYNTHÈSE DES DONNÉES RECUEILLIES SUR LES POISSONS CAPTURÉS AU FILET MAILLANT DANS LE LAC SN1 EN 2017	50
TABLEAU 25	SYNTHÈSE DES DONNÉES RECUEILLIES SUR LES POISSONS CAPTURÉS DANS LE COURS D'EAU CE01 EN 2016	52
TABLEAU 26	CARACTÉRISTIQUES MORPHOMÉTRIQUES ET PHYSICOCHIMIQUES DU LAC SN2.....	53
TABLEAU 27	EFFORT ET RENDEMENT DE PÊCHE DANS LE LAC SN2 EN 2017	57
TABLEAU 28	SYNTHÈSE DES DONNÉES RECUEILLIES SUR LES POISSONS CAPTURÉS AU FILET MAILLANT DANS LE LAC SN2 EN 2017	57

TABLEAU 29	SYNTHÈSE DES DONNÉES RECUEILLIES SUR LES POISSONS CAPTURÉS DANS LE COURS D'EAU SN2-E1 EN 2021	60
TABLEAU 30	CARACTÉRISTIQUES MORPHOMÉTRIQUES ET PHYSICOCHIMIQUES DU LAC SN3.....	63
TABLEAU 31	EFFORT ET RENDEMENT DE PÊCHE DANS LE LAC SN3 EN 2017	64
TABLEAU 32	SYNTHÈSE DES DONNÉES RECUEILLIES SUR LES POISSONS CAPTURÉS AU FILET MAILLANT DANS LE LAC SN3 EN 2017	67
TABLEAU 33	CARACTÉRISTIQUES MORPHOMÉTRIQUES ET PHYSICOCHIMIQUES DU LAC SN4.....	69
TABLEAU 34	EFFORT ET RENDEMENT DE PÊCHE DANS LE LAC SN4 EN 2017	70
TABLEAU 35	SYNTHÈSE DES DONNÉES RECUEILLIES SUR LES POISSONS CAPTURÉS AU FILET MAILLANT DANS LE LAC SN4 EN 2017	70
TABLEAU 36	CARACTÉRISTIQUES MORPHOMÉTRIQUES ET PHYSICOCHIMIQUES DU LAC SN5.....	72
TABLEAU 37	EFFORT ET RENDEMENT DE PÊCHE DANS LE LAC SN5 EN 2017.....	73
TABLEAU 38	SYNTHÈSE DES DONNÉES RECUEILLIES SUR LES POISSONS CAPTURÉS AU FILET MAILLANT DANS LE LAC SN5 EN 2017	73
TABLEAU 39	SYNTHÈSE DES DONNÉES RECUEILLIES SUR LES POISSONS CAPTURÉS DANS LE COURS D'EAU CE16 EN 2017	74
TABLEAU 40	CARACTÉRISTIQUES MORPHOMÉTRIQUES ET PHYSICOCHIMIQUES DU LAC SN6.....	75
TABLEAU 41	EFFORT ET RENDEMENT DE PÊCHE DANS LE LAC SN6 EN 2017	76
TABLEAU 42	SYNTHÈSE DES DONNÉES RECUEILLIES SUR LES POISSONS CAPTURÉS AU FILET MAILLANT DANS LE LAC SN6 EN 2017	77
TABLEAU 43	SYNTHÈSE DES DONNÉES RECUEILLIES SUR LES POISSONS CAPTURÉS DANS LE COURS D'EAU CE03 EN 2017	78
TABLEAU 44	CARACTÉRISTIQUES MORPHOMÉTRIQUES ET PHYSICOCHIMIQUES DU LAC SN8.....	80
TABLEAU 45	EFFORT ET RENDEMENT DE PÊCHE DANS LE LAC SN8 EN 2017	81

TABLEAU 46	SYNTHÈSE DES DONNÉES RECUEILLIES SUR LES POISSONS CAPTURÉS AU FILET MAILLANT DANS LE LAC SN8 EN 2017	81
TABLEAU 47	SYNTHÈSE DES DONNÉES RECUEILLIES SUR LES POISSONS CAPTURÉS DANS LE COURS D'EAU CE02 EN 2016	82
TABLEAU 48	CARACTÉRISTIQUES MORPHOMÉTRIQUES ET PHYSICOCHIMIQUES DU LAC KETTLE	84
TABLEAU 49	EFFORT ET RENDEMENT DE PÊCHE DANS LE LAC KETTLE EN 2018	84
TABLEAU 50	CARACTÉRISTIQUES MORPHOMÉTRIQUES ET PHYSICOCHIMIQUES DE L'ÉTANG 1	85
TABLEAU 51	EFFORT ET RENDEMENT DE PÊCHE DANS L'ÉTANG 1	85
TABLEAU 52	CARACTÉRISTIQUES MORPHOMÉTRIQUES ET PHYSICOCHIMIQUES DE L'ÉTANG 2	86
TABLEAU 53	EFFORTS ET RENDEMENT DE PÊCHE DE L'ÉTANG 2	86
TABLEAU 54	SYNTHÈSE DES DONNÉES RECUEILLIES SUR LES POISSONS CAPTURÉS DANS L'ÉTANG 2 EN 2021	87
TABLEAU 55	BILAN DES CAPTURES D'ORGANISMES BENTHIQUES DE 2017 ET 2021 DANS LES LACS ET COURS D'EAU SÉLECTIONNÉS DE LA ZONE D'INVENTAIRE DU PROJET	91
TABLEAU 56	BILAN DE L'HABITAT ET DES CAPTURES DE POISSONS DE 2016, 2017, 2018 ET 2021 DANS LES LACS SÉLECTIONNÉS DE ZONE D'INVENTAIRE DU PROJET MINIER WINDFALL	94
TABLEAU 57	BILAN DE L'HABITAT ET DES CAPTURES DE POISSONS DE 2015, 2016, 2017, 2021 ET 2022 DANS LES COURS D'EAU SÉLECTIONNÉS DE LA ZONE D'INVENTAIRE DU PROJET MINIER WINDFALL	95

TABLE DES MATIÈRES

CARTES

CARTE 1	LOCALISATION DES ZONES D'INVENTAIRE.....	3
CARTE 2	LACS ET COURS D'EAU CARACTÉRISÉS ENTRE 2015 ET 2022/	7
CARTE 3	LOCALISATION DES STATIONS D'ÉCHANTILLONNAGE DU BENTHOS	9
CARTE 4	SYNTHÈSE DES INFORMATIONS DU LAC WINDFALL, DE L'ÉTANG 2 ET DES COURS D'EAU, CE05, CE05A, CE07 ET CE08, CE18, CE19 ET CE26	35
CARTE 5	SYNTHÈSE DES INFORMATIONS DES COURS D'EAU CE06A ET CE06B.....	39
CARTE 6	SYNTHÈSE DES INFORMATIONS DU LAC SN1 ET DU COURS D'EAU CE01, CE21, CE22 ET CE35	47
CARTE 7	SYNTHÈSE DES INFORMATIONS DES LACS SN2 ET SN6 AINSI QUE DES COURS D'EAU CE03, CE13, CE17, CE23, CE24, CE25, CE27, CE28, CE31, CE33 ET SN2-T1 ET SES TRIBUTAIRES	55
CARTE 8	SYNTHÈSE DES INFORMATIONS DU COURS D'EAU SN2-E1.....	61
CARTE 9	SYNTHÈSE DES INFORMATIONS DES LACS SN3, SN4, SN5, SN8 ET KETTLE, DES COURS D'EAU CE02, CE09, CE12, CE14, CE15 ET CE16 AINSI QUE DE L'ÉTANG 1	65

TABLE DES MATIÈRES

FIGURES

FIGURE 1	FILETS À PETITES MAILLES ET À GRANDES MAILLES UTILISÉS EN 2016 ET EN 2017.....	15
FIGURE 2	ABONDANCE RELATIVE DES DIFFÉRENTES CLASSES D'INVERTÉBRÉS BENTHIQUES IDENTIFIÉS DANS LES LACS SN2, SN3, SN4, SN8 ET WL-ST01 À WL-ST06	30
FIGURE 3	PROFIL DE TEMPÉRATURE ET D'OXYGÈNE DISSOUS DU LAC WINDFALL, LE 14 AOÛT 2016....	33
FIGURE 4	RÉPARTITION DES PERCHAUTES CAPTURÉES DANS LE LAC WINDFALL EN 2016 PAR CLASSE DE LONGUEUR	37
FIGURE 5	PROFIL DE TEMPÉRATURE ET D'OXYGÈNE DISSOUS DU LAC SN1, LE 14 AOÛT 2016.....	46
FIGURE 6	PROFIL DE TEMPÉRATURE ET D'OXYGÈNE DISSOUS DU LAC SN2, LE 22 SEPTEMBRE 2017...53	
FIGURE 7	RÉPARTITION DES DORÉS JAUNES CAPTURÉS DANS LE LAC SN2 EN 2017 PAR CLASSE DE LONGUEUR.....	57
FIGURE 8	PROFIL DE TEMPÉRATURE ET D'OXYGÈNE DISSOUS DU LAC SN3, LE 15 AOÛT 2016.....	63
FIGURE 9	PROFIL DE TEMPÉRATURE ET D'OXYGÈNE DISSOUS DU LAC SN4, LE 25 SEPTEMBRE 2017...69	
FIGURE 10	PROFIL DE TEMPÉRATURE ET D'OXYGÈNE DISSOUS DU LAC SN6, LE 24 SEPTEMBRE 2017...75	
FIGURE 11	RÉPARTITION DES PERCHAUTES CAPTURÉES DANS LE LAC SN6 EN 2017 PAR CLASSE DE LONGUEUR.....	77
FIGURE 12	RÉPARTITION DES CHABOTS TACHETÉS CAPTURÉS DANS LE COURS D'EAU CE03 EN 2017 PAR CLASSE DE LONGUEUR.....	79
FIGURE 14	PROFIL DE TEMPÉRATURE ET D'OXYGÈNE DISSOUS DU LAC KETTLE, LE 18 JUILLET 2018	83

TABLE DES MATIÈRES

ANNEXES

- A CRITÈRE D'IDENTIFICATION DE LA MATURITÉ SEXUELLE DES POISSONS
- B RÉSULTATS DU TRI ET DE L'IDENTIFICATION DES INVERTÉBRÉS BENTHIQUES
- C DEMANDE D'INFORMATION FAUNIQUE (MFFP, 2020)
- D EFFORT DE PÊCHE DÉPLOYÉ AU FILET ET AU MINI-VERVEUX
- E DONNÉES RECUEILLIES SUR LES POISSONS CAPTURÉS AU FILET ET AU MINI-VERVEUX
- F DOSSIER PHOTOGRAPHIQUE
- G CARACTÉRISATION DES RIVES DES LACS
- H CARACTÉRISATION DES COURS D'EAU
- I DESCRIPTIONS DES FRAYÈRES POTENTIELLES
- J DESCRIPTION DES STATIONS DE PÊCHE ÉLECTRIQUE
- K DONNÉES RECUEILLIES SUR LES POISSONS CAPTURÉS PAR LA PÊCHE ÉLECTRIQUE
- L CARACTÉRISATIONS DES ÉTANGS

1 INTRODUCTION

1.1 MISE EN CONTEXTE

En tant que société d'exploration minière et de mise en valeur de propriétés de ressources de métaux précieux au Canada, Minière Osisko inc. (Osisko) souhaite mettre en exploitation un complexe minier comprenant une mine souterraine, afin d'y extraire de l'or et de procéder à son traitement sur place.

Le projet minier Windfall (le Projet) est situé au nord du 49^e parallèle dans la région administrative du Nord-du-Québec, sur des terres de la catégorie III du territoire d'Eeyou Istchee Baie-James. Le site minier se trouve à environ 270 km de la ville de Val-d'Or et à 115 km à l'est de la ville de Lebel-sur-Quévillon (carte 1), une région reconnue pour ses gisements d'or, de cuivre et de zinc.

Le Projet est soumis à la procédure provinciale d'évaluation et d'examen des impacts sur l'environnement en vertu de l'article 153 du chapitre II de la Loi sur la qualité de l'environnement (LQE; L.R.Q., c. Q 2), qui documente les dispositions applicables à la région de la Baie-James et du Nord québécois, en lien avec la convention du même nom. Le Projet n'est pas assujéti à une évaluation environnementale fédérale sous la Loi sur l'évaluation d'impact (L.C., 2019, ch. 28, art. 1) en application du Règlement sur les activités concrètes (art. 18, alinéa c), puisque la production prévue de cette nouvelle mine d'or est de moins de 5 000 tonnes par jour (t/ jour).

Dans le cadre de l'étude d'impact sur l'environnement (ÉIE) du Projet, la faune aquatique fait partie des composantes pour lesquelles les impacts du Projet doivent être analysés. Cette composante se retrouve dans la Directive émise par le ministère de l'Environnement et de la Lutte contre les changements climatiques (MELCC)¹, pour le Projet (MELCC, 2022).

Des études traitant de la faune aquatique ont été réalisées en 2010 et en 2015. Ces données ont fait l'objet de rapports de caractérisation distincts (GENIVAR, 2011; WSP, 2016). Le présent rapport présente un résumé des inventaires précédents ainsi que les résultats issus des campagnes de terrain réalisées en 2016, 2017 et 2018, 2021 et 2022 dans la zone d'inventaire établie dans le secteur de la mine, complétant ainsi le portrait de la faune aquatique de ce secteur.

1.2 OBJECTIFS DES INVENTAIRES

Les objectifs du présent rapport sectoriel sont d'établir le portrait de la composante « faune aquatique », soit l'ichtyofaune et le benthos ainsi que leur habitat, afin de pouvoir évaluer les effets du Projet sur celle-ci. Les objectifs spécifiques sont :

- de décrire sommairement les communautés d'invertébrés benthiques lacustres de la zone d'inventaire;
- de dresser la liste des espèces de poissons présentes dans la zone d'inventaire et d'identifier les espèces à statut particulier;

¹ Ministère de l'Environnement, de la Lutte contre les changements climatiques, de la Faune et des Parcs (MELCCFP) depuis octobre 2022.

- d'identifier les espèces de poissons faisant l'objet de pêches récréatives, commerciales et de subsistance, ou les espèces supportant une population de poissons visée par une telle activité de pêche, dans la zone d'inventaire et ses alentours;
- de déterminer l'abondance relative des espèces de poissons des principaux lacs de la zone d'inventaire et de décrire les habitats;
- de déterminer la densité de poissons dans les principaux cours d'eau de la zone d'inventaire et de décrire les habitats;
- de fournir le portrait de faune aquatique qui alimentera l'étude d'impact sur l'environnement (ÉIE) du Projet.

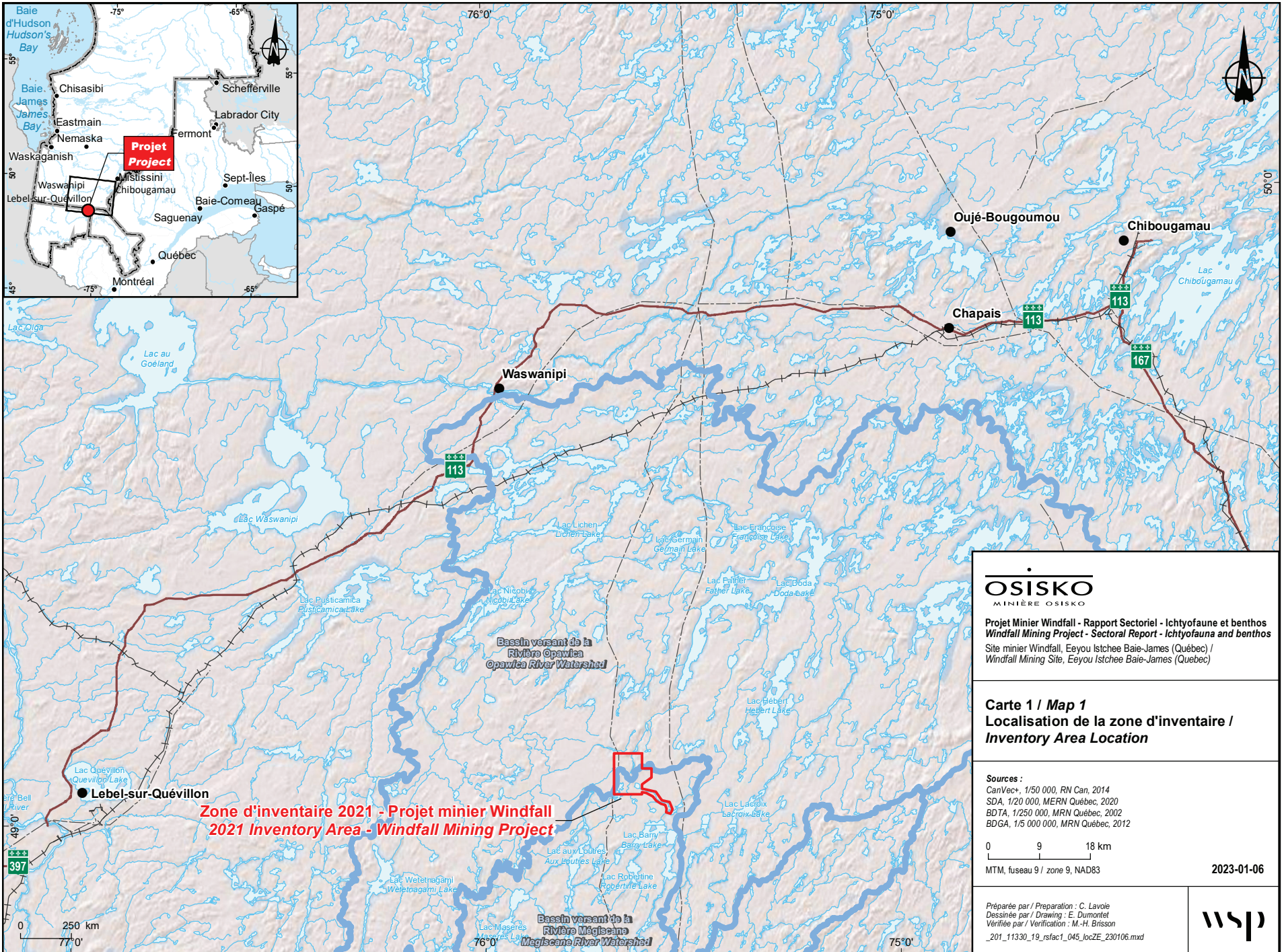

OSISKO
MINIÈRE OSISKO

Projet Minier Windfall - Rapport Sectoriel - Ichtyofaune et benthos
 Windfall Mining Project - Sectoral Report - Ichthyofauna and benthos
 Site minier Windfall, Eeyou Istchee Baie-James (Québec) /
 Windfall Mining Site, Eeyou Istchee Baie-James (Québec)

Carte 1 / Map 1
Localisation de la zone d'inventaire /
Inventory Area Location

Sources :
 CanVect+, 1/50 000, RN Can, 2014
 SDA, 1/20 000, MERN Québec, 2020
 BD TA, 1/250 000, MRN Québec, 2002
 BD GA, 1/5 000 000, MRN Québec, 2012

0 9 18 km

MTM, fuseau 9 / zone 9, NAD83

2023-01-06

Préparée par / Preparation : C. Lavoie
 Dessinée par / Drawing : E. Dumontet
 Vérifiée par / Verification : M.-H. Brisson

201_11330_19_rsfact_045_joc2E_230106.mxd



2 ZONE D'INVENTAIRE

La zone d'inventaire pour la composante faune aquatique couvre une superficie d'environ 2 700 ha (27 km²) et est incluse dans le bassin versant de la rivière Opawica (carte 1). Cette zone englobe quelques infrastructures minières existantes comme une halde à stériles et une halde à mort-terrain. Le site est aussi occupé par un portail de rampe construit en 2008, un bassin de sédimentation et un bassin de polissage. La majeure partie de la zone d'inventaire est toutefois inoccupée et on y retrouve un grand nombre de plans et cours d'eau.

Notons qu'au moment de planifier et de réaliser les inventaires initiaux, la localisation des infrastructures minières projetées n'était pas encore définitive. Le plan d'échantillonnage a donc été ajusté et a été élaboré de manière à couvrir les lacs et cours d'eau les plus susceptibles d'être touchés par le Projet, sur la base des informations techniques disponibles. En 2021 et en 2022, les inventaires ont permis de compléter l'état initial de la faune aquatique en visant les plans et cours d'eau directement impactés par les infrastructures finales projetées. Ceux-ci ont été identifiés à partir de la base de données cartographiques du Québec (BDTQ 1 : 20 000).

Pour les besoins des inventaires, neuf lacs, soit le lac Windfall, le lac Kettle, les lacs sans nom 1, 2, 3, 4, 5, 6 et 8, deux étangs ainsi que 33 cours d'eau ont été échantillonnés et caractérisés de 2015 à 2022 (carte 2). La majorité des plans d'eau visés sont de faible superficie, le lac sans nom 1 (SN1) étant le plus grand avec une superficie de 107,2 ha (1,07 km²).

Des stations d'échantillonnage de benthos ont été réalisées dans les lacs SN2, SN3, SN4 et SN6 en 2017, alors que d'autres ont été réalisées dans le cours d'eau SN2-E1 en 2021. Ces dernières peuvent être visualisées sur la carte 3.

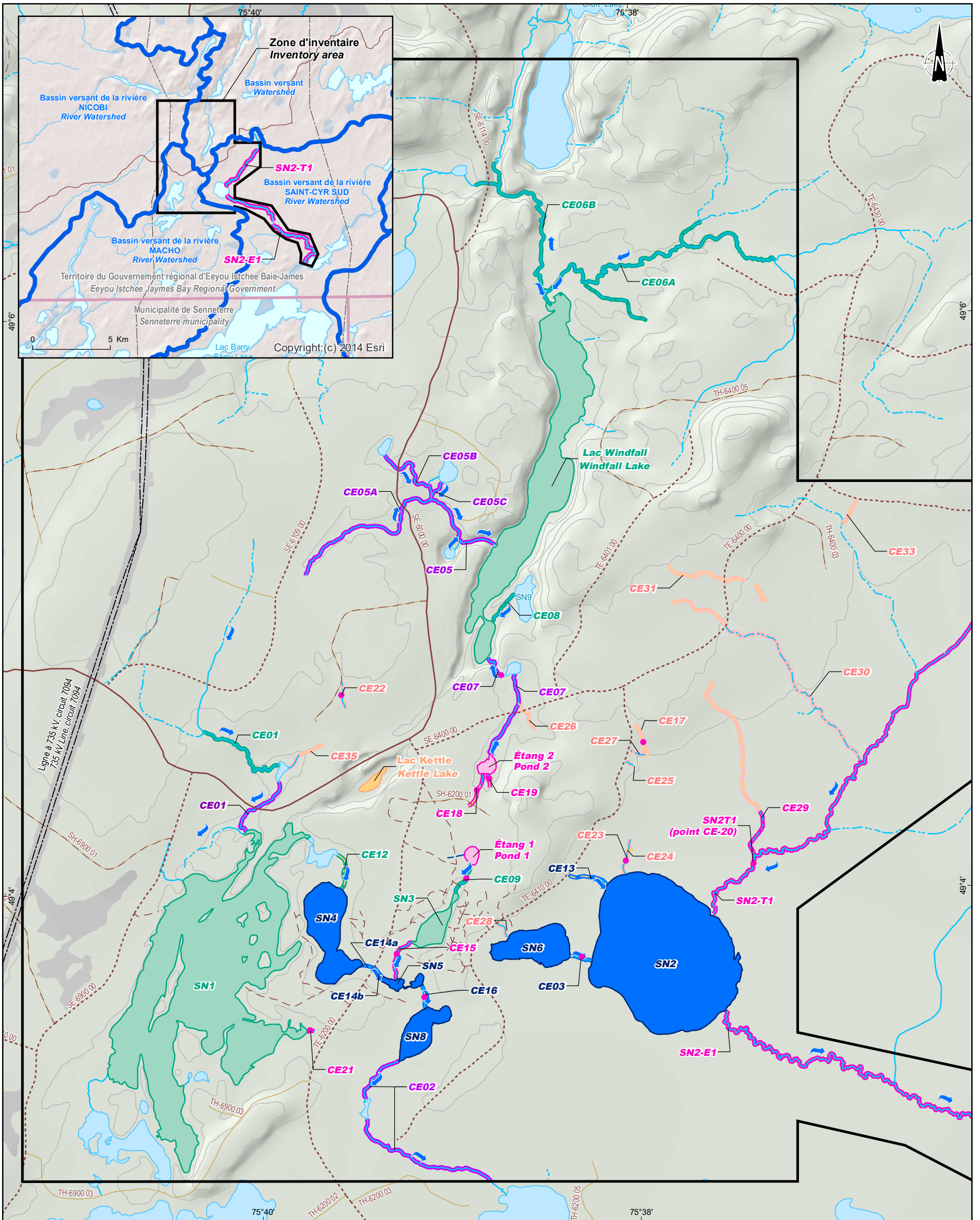

Limite / Boundary

Zone d'inventaire / Inventory area

Hydrologie / Hydrology

- Cours d'eau permanent / Permanent watercourse
- Cours d'eau permanent partiellement souterrain / Partially underground permanent watercourse
- Cours d'eau intermittent / Intermittent watercourse
- Cours d'eau intermittent partiellement souterrain / Partially underground intermittent watercourse
- Cours d'eau souterrain / Underground watercourse
- Fossé de drainage / Drainage ditch
- Canal / Canal
- Plan d'eau / Waterbody
- Sens d'écoulement de l'eau / Water flow

Caractérisation / Characterization

- Inventaire 2015 (tiré de WSP 2016) / Inventory 2015 (from WSP)
- Inventaire 2016 / Inventory 2016
- Inventaire 2017 / Inventory 2017
- Inventaire 2018 / Inventory 2018
- Inventaire 2021 / Inventory 2021
- Station de validation ponctuelle 2021 / Punctual validation
- Inventaire 2022 / Inventory 2022

Infrastructure / Infrastructure

Ligne de transport d'énergie électrique / Electric power transmission line

Route / Road

- Route forestière secondaire / Secondary forest road
- Route forestière tertiaire / Tertiary forest road
- Sentier / Trail
- Chemin d'hiver / Winter road

OSISKO
MINIÈRE OSISKO

Projet Minier Windfall - Rapport Sectoriel - Ichtyofaune et benthos
Windfall Mining Project - Sectoral Report - Ichthyofauna and benthos
Site minier Windfall, Eeyou Istchee Baie-James (Québec) /
Windfall Mining Site, Eeyou Istchee Baie-James (Québec)

Carte 2 / Map 2
Lacs et cours d'eau caractérisés entre 2015 et 2022 / Lakes and Watercourses Characterized between 2015 and 2022

Sources :
CanVec, 1/50 000, RN Can, 2014
SDA, 1/20 000, MERN Québec, 2020
BDTA, 1/250 000, MRN Québec, 2002
BDGA, 1/5 000 000, MRN Québec, 2012

0 250 500 m

MTM, fuseau 9 / zone 9, NAD83

2023-03-14

Préparée par / Preparation : C. Lavoie
Dessinée par / Drawing : C. Thériault
Vérifiée par / Verification : M.-H. Brisson
_201_11330_19_rsfac2_046_lac_etude_230314.mxd

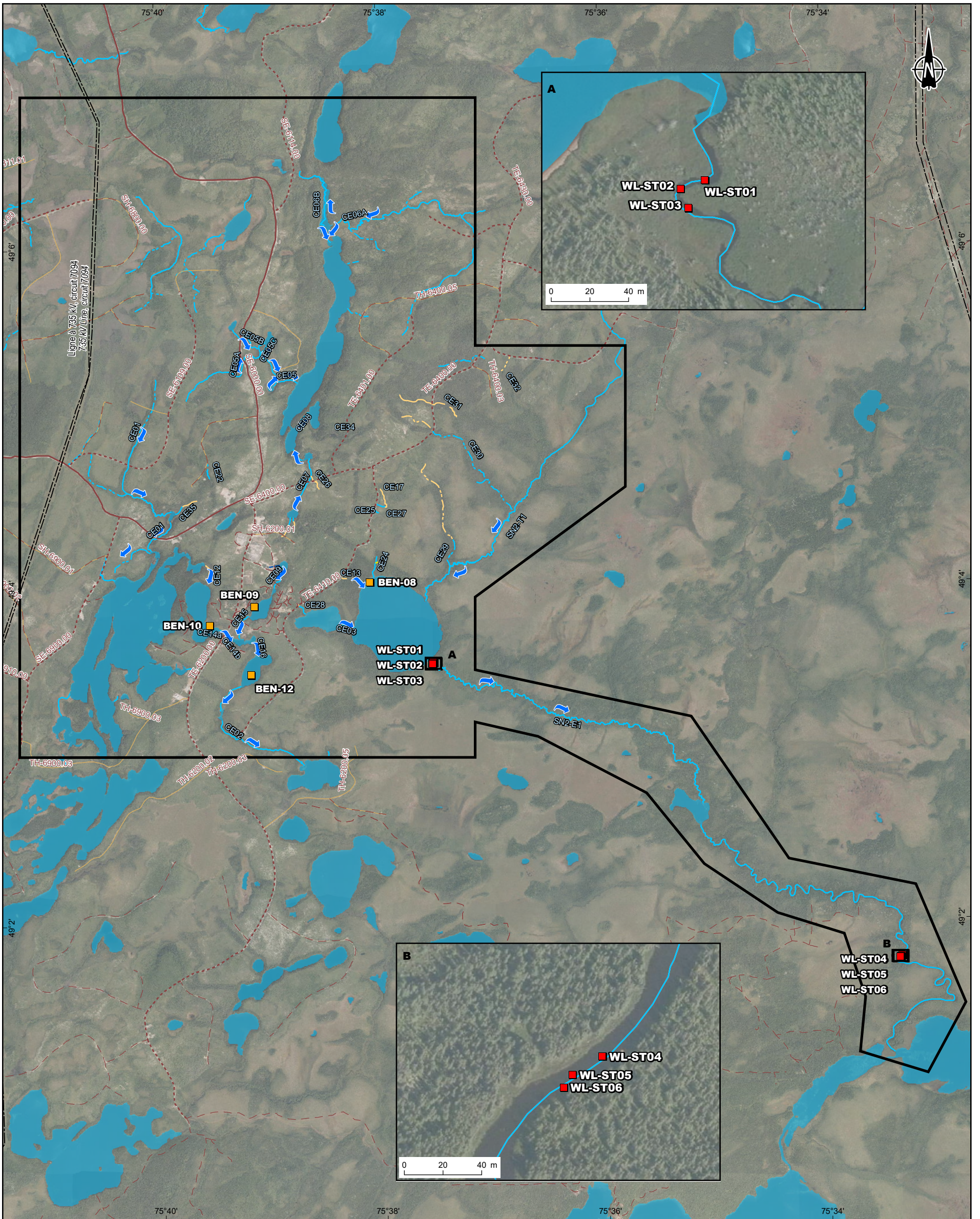

Limite / Boundary

Zone d'inventaire / Inventory area

Station d'échantillonnage / Sampling station

Station d'échantillonnage du benthos (2017) / Benthos sampling station (2017)

Station d'échantillonnage du benthos (2021) / Benthos sampling station (2021)

Hydrologie / Hydrology

Cours d'eau permanent / Permanent watercourse

Cours d'eau permanent partiellement souterrain / Partially underground permanent watercourse

Cours d'eau intermittent / Intermittent watercourse

Cours d'eau intermittent partiellement souterrain / Partially underground intermittent watercourse

Cours d'eau souterrain / Underground watercourse

Fossé de drainage / Drainage ditch

Canal / Canal

Plan d'eau / Waterbody

Sens d'écoulement de l'eau / Water flow

Infrastructure / Infrastructure

Ligne de transport d'énergie électrique / Electric power transmission line

Route / Road

Route forestière secondaire / Secondary forest road

Route forestière tertiaire / Tertiary forest road

Sentier / Trail

Chemin d'hiver / Winter road



Projet Minier Windfall - Rapport Sectoriel - Ichtyofaune et benthos
Windfall Mining Project - Sectoral Report - Ichthyofauna and benthos
Site minier Windfall, Eeyou Istchee Baie-James (Québec) /
Windfall Mining Site, Eeyou Istchee Baie-James (Québec)

Carte 3 / Map 3
Localisation des stations d'échantillonnage du benthos / Benthos Sampling Station Location

Sources :
CanVec, 1/50 000, RN Can, 2014
SDA, 1/20 000, MERN Québec, 2020
BDTA, 1/250 000, MRN Québec, 2002
BDGA, 1/5 000 000, MRN Québec, 2012
Photos aériennes de l'inventaire écoforestier, MFFP Québec, 2011

0 425 850 m
MTM, fuseau 9 / zone 9, NAD83

2023-03-23

Préparée par / Preparation : C. Lavoie
Dessinée par / Drawing : C. Thériault
Vérifiée par / Verification : M.-H. Brisson
_201_11330_19_rsfac3_047_benthos_230323.mxd



3 MÉTHODOLOGIE

3.1 DEMANDE D'INFORMATION

Une demande d'information a été transmise au ministère des Forêts, de la Faune et des Parcs (MFFP)² en 2019 afin de connaître les espèces de poissons rapportées dans la zone d'inventaire et ses alentours (rayon de 10 km autour des coordonnées 75,66220°O, 49,05750°N).

3.2 RELEVÉS DE TERRAIN

Les relevés de terrain ont été réalisés dans le cadre de plusieurs campagnes entre 2015 et 2022. En 2018, seul le lac Kettle a été inventorié et en 2019, aucune campagne n'a été réalisée au site du projet. L'année de caractérisation des différents plans d'eau et cours d'eau, ainsi que leur localisation et leur superficie (plans d'eau) ou longueur (cours d'eau), sont présentées au tableau 1. Les activités réalisées sur chaque lac et cours d'eau sont illustrées sur la carte 2 et le type de données recueillies lors des différentes campagnes est énuméré au tableau 2.

3.2.1 ÉCHANTILLONNAGE DU BENTHOS

L'échantillonnage du benthos réalisé en octobre 2017 comprenait quatre stations, soit une par lac. Les plans d'eau échantillonnés ont été les lacs SN2, SN3, SN4 et SN8. Pour la campagne de septembre 2021, l'échantillonnage a été réalisé sur un seul cours d'eau, soit le cours d'eau SN2-E1, et comprenait un total de six stations (tableau 3).

Trois sous-échantillons ont été prélevés à chaque station à l'aide d'une benne Ekman (2017) et une petite benne Ponar (2021) ayant une ouverture carrée de 15 x 15 cm, soit une superficie d'échantillonnage de 0,0225 m². Ainsi, une superficie totale de 0,0675 m² était couverte par les trois sous-échantillons récoltés à chaque station. Une fois prélevés, les échantillons ont été filtrés sur un tamis de 500 µm, transférés dans des bocaux à couvercle étanche identifiés au numéro de la station et conservés dans une solution tamponnée de formaline à 10 % jusqu'à leur traitement au laboratoire. L'échantillon analysé au laboratoire est un composite des trois sous-échantillons prélevés. De plus, des sédiments ont été envoyés dans un laboratoire d'analyse (AGAT Laboratoires en 2017 et Laboratoire Bureau Veritas en 2021) pour chacune des stations de benthos afin d'analyser la granulométrie ainsi que le carbone organique total (COT) au site de prélèvement. Notons que pour les échantillons prélevés en 2021, cinq sous-stations de sédiments ont été récoltées dans l'ensemble du secteur où du benthos a été échantillonné.

Pour chacune des stations, les informations suivantes ont également été recueillies : profondeur de l'eau, type d'écoulement, vitesse du courant, transparence et physicochimie de l'eau, couvert forestier, composition des berges, présence d'infrastructures de soutien, type et état du substrat. Des photographies des échantillons et de l'habitat ont été prises à chaque station.

Le tri et l'identification des organismes benthiques ont été réalisés par les Laboratoires SAB (2017) et le laboratoire GDG (2021). L'objectif des travaux au laboratoire a consisté à trier les échantillons au binoculaire et à identifier les organismes jusqu'à la famille. Au laboratoire, les échantillons ont été rincés à l'eau dans des tamis superposés ayant des ouvertures de mailles de 4 000, 2 000, 1 000 et 500 µm.

² À la suite de la nomination du nouveau conseil des ministres en octobre 2022, le secteur des Forêts relève désormais du ministère des Ressources naturelles et des Forêts (MRNF) alors que les secteurs de la Faune et des Parcs relèvent du MELCCFP.

Tableau 1 Plans et cours d'eau échantillonnés et caractérisés lors des campagnes d'inventaire de 2015 à 2018, 2021 et 2022

Nom	Superficie (ha) ou longueur (m) ¹	Latitude	Longitude	2015	2016	2017	2018	2021	2022
Lacs et étangs									
Étang 1	0,82	49° 47' 22"N	75° 38' 53.27"O					X	
Étang 2	1,01	49° 4' 26.37"N	75° 38' 48.02"O					X	
Lac Windfall	44,06	49° 05' 10"N	75° 38' 71"O		X				
Lac Kettle	1,74	49° 4' 22.09"N	75° 39' 24.49"O				X		
Lac sans nom 1 (SN1)	107,20	49° 03' 80"N	75° 40' 33"O		X				
Lac sans nom 2 (SN2)	73,10	49° 03' 44"N	75° 39' 8"O			X			
Lac sans nom 3 (SN3)	3,69	49° 03' 83"N	75° 38' 12"O		X				
Lac sans nom 4 (SN4)	13,03	49° 03' 54"N	75° 39' 40"O			X			
Lac sans nom 5 (SN5)	1,49	49° 03' 40"N	75° 39' 16"O			X			
Lac sans nom 6 (SN6)	9,48	49° 03' 49"N	75° 38' 35"O			X			
Lac sans nom 8 (SN8)	5,99	49° 03' 28"N	75° 39' 12"O			X			
Cours d'eau									
Cours d'eau 1 (CE01)	749	49° 04' 56"N	75° 40' 29"O		X				
Cours d'eau 2 (CE02) ²	840	49° 03' 37"N	75° 39' 38"O	X					
Cours d'eau 3 (CE03)	171	49° 03' 46"N	75° 38' 18"O			X		X	
Cours d'eau 5 (CE05)	597	49° 05' 16"N	75° 38' 57"O	X					
Cours d'eau 5 (CE05A)	1 172	49° 05' 22"N	75° 39' 09"O	X					
Cours d'eau 6 (CE06A)	1 385	49° 06' 15"N	75° 38' 33"O		X				
Cours d'eau 6 (CE06B)	1 035	49° 06' 42"N	75° 38' 63"O		X				
Cours d'eau 7 (CE07) ²	800	49° 04' 75"N	75° 38' 71"O	X				X	
Cours d'eau 8 (CE08)	243	49° 04' 94"N	75° 38' 12"O		X				
Cours d'eau 9 (CE09)	222	49° 03' 97"N	75° 38' 94"O		X			X	
Cours d'eau 12 (CE12)	253	49° 04' 12"N	75° 39' 58"O		X				
Cours d'eau 13 (CE13)	256	49° 04' 2"N	75° 38' 12"O			X		X	
Cours d'eau 14 (CE14)	160	49° 03' 42"N	75° 39' 24"O			X			
Cours d'eau 15 (CE15)	298	49° 03' 46"N	75° 39' 17"O			X		X	
Cours d'eau 16 (CE16)	164	49° 03' 38"N	75° 39' 8"O			X		X	
Cours d'eau 17 (CE17)	240	49° 04' 30"N	75° 37' 59"O					X	X
Cours d'eau 18 (CE18)	241	49° 04' 21"N	75° 38' 50"O					X	X
Cours d'eau 19 (CE19)	91	49° 04' 23"N	75° 38' 47"O					X	X
Cours d'eau 21 (CE21)	3	49° 04' 31"N	75° 39' 44"O					X	

Tableau 1 (suite)

Plans et cours d'eau échantillonnés et caractérisés lors des campagnes d'inventaire de 2015 à 2018, 2021 et 2022

Nom	Superficie (ha) ou longueur (m) ¹	Latitude	Longitude	2015	2016	2017	2018	2021	2022
Cours d'eau 22 (CE22)	3	49° 04' 38"N	75° 39' 33"O					X	
Cours d'eau 23 (CE23)	3	49° 4'6.03"N	75°38'3.61"O					X	
Cours d'eau 24 (CE24)	34	49° 4'9.47"N	75°37'59.55"O						X
Cours d'eau 25 (CE25)	53	49° 4'26.35"N	75°38'2.28"O						X
Cours d'eau 26 (CE26)	213	49° 4'36.60"N	75°38'34.02"O						X
Cours d'eau 27 (CE27)	103	49° 4'28.15"N	75°37'59.21"O						X
Cours d'eau 28 (CE28)	143	49° 3'52.26"N	75°38'42.39"O						X
Cours d'eau 29 (CE29)	330	49° 4'12.14"N	75°37'20.53"O					X	
Cours d'eau 30 (CE30)	1801	49° 4'50.23"N	75°37'15.00"O						X
Cours d'eau 31 (CE31)	694	49° 5'3.18"N	75°37'21.82"O						X
Cours d'eau 33 (CE33)	183	49° 5'18.17"N	75°36'51.12"O						X
Cours d'eau 35 (CE35)	288	49° 4'29.42"N	75°39'44.26"O						X
Tributaire du lac SN2 (SN2-T1 – point de validation CE20)	4 486	49° 03' 54"N	75° 37' 35"O			X		X	
Émissaire du lac SN2 (SN2-E1)	12 190	49° 03' 33"N	75° 37' 32"O			X		X	

¹ Longueur de la portion caractérisée sur chacun des cours d'eau à l'étude.

² La longueur de la portion caractérisée de ces cours d'eau se rapporte à la caractérisation effectuée en 2015 dans le cadre de l'étude environnementale de base pilotée par WSP (WSP, 2016). En 2016, ils ont fait l'objet de pêches électriques.

³ Des points de validations ont été relevés à des endroits précis en 2021, donc aucune longueur de cours d'eau n'a été établie pour ces derniers.

Tableau 2 Activités réalisées lors des campagnes d'inventaire de 2015 à 2018, 2021 et 2022

Activité réalisée	2015	2016	2017	2018 (lac Kettle)	2021	2022
Échantillonnage du benthos			X		X	
Pêche électrique		X	X		X	X
Pêche expérimentale		X	X	X	X	
Profil physicochimique		X	X	X	X	
Caractérisation de cours d'eau	X	X	X		X	X
Caractérisation des rives de lac			X	X		
Caractérisation de cours d'eau (drone)					X	

Tableau 3 Localisation des stations d'échantillonnage de benthos en 2017 et 2021

Plan / cours d'eau	Station	Coordonnée géographique (ddmmss; NAD83)	
		Latitude	Longitude
SN2	BEN-08	49° 04' 01"N	75° 38' 06"O
SN3	BEN-09	49° 03' 53"N	75° 39' 09"O
SN4	BEN-10	49° 03' 46"N	75° 39' 33"O
SN8	BEN-12	49° 03' 29"N	75° 39' 11"O
SN2-E1	WL-ST01	49° 03' 32 " N	75° 37' 32"O
SN2-E1	WL-ST02	49° 03' 32" N	75° 37' 33"O
SN2-E1	WL-ST03	49° 03' 31" N	75° 37' 33"O
SN2-E1	WL-ST04	49° 01' 46" N	75° 33' 21"O
SN2-E1	WL-ST05	49° 01' 46" N	75° 33' 22"O
SN2-E1	WL-ST06	49° 01' 46" N	75° 33' 22"O

Les fractions grossières retenues par les tamis de 4 000 et 2 000 µm ont été triées à l'aide d'une loupe éclairante. Pour la fraction plus fine (1 000 et 500 µm), le tri a été effectué à l'aide d'une loupe binoculaire. Les organismes ont été dénombrés et regroupés selon les grands groupes taxonomiques. Ils ont été conservés dans de l'alcool à 70 % (glycériné) pour une identification ultérieure.

Un contrôle de qualité du tri a été effectué sur un des échantillons et consistait en un tri des matières organiques résiduelles par une personne autre que le trieur d'origine.

L'évaluation taxonomique des organismes benthiques a été effectuée à partir des clés d'identification citées dans Cummins et al. (2008) et dans Thorp et Covich (2010). Les organismes ont été identifiés à la famille, à l'exception des nématodes qui demandent une méthodologie d'échantillonnage et de préservation particulière. Dans tous les cas, tous les organismes ont été identifiés.

3.2.2 PÊCHE EN LAC ET ÉTANG

Les premières campagnes d'inventaire des communautés de poissons et de leurs habitats se sont déroulées du 10 au 21 août 2016, du 20 septembre au 1^{er} octobre 2017 ainsi que du 18 au 20 juillet 2018. La stratégie d'inventaire visait à couvrir l'ensemble de l'habitat du poisson potentiellement touché par les activités minières prévues et à obtenir une représentation des divers types d'habitats disponibles dans la zone d'inventaire.

Les pêches expérimentales effectuées de 2016 à 2018 ont été réalisées selon le protocole d'inventaire multi espèces du Service de la faune aquatique (SFA, 2011).

À cette fin, des filets à petites mailles (PM) et des filets à grandes mailles (GM) ont été utilisés (figure 1). Les filets à petites mailles sont constitués de deux bandes de cinq panneaux chacune pour une longueur totale de l'engin de 25 m, avec des mailles de 13, 19, 25, 32 et 38 mm. Les filets à grandes mailles, quant à eux, sont constitués de deux bandes de huit panneaux chacune pour une longueur totale de l'engin de 49,6 m, avec des mailles de 38, 51, 64, 76, 89, 104, 114 et 127 mm. Pour les deux types de filet, l'assemblage des panneaux n'est pas fait en ordre croissant de taille de maille (figure 1). La hauteur des filets est de 1,8 m (6 pieds).

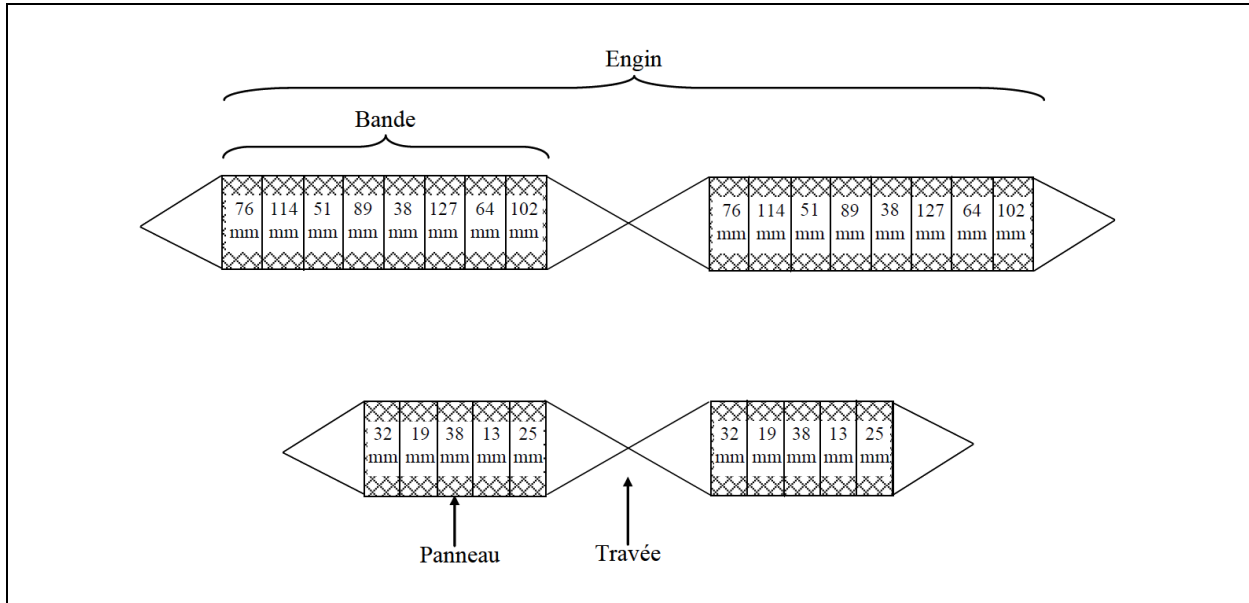

Tiré de SFA (2011).

Figure 1 Filets à petites mailles et à grandes mailles utilisés en 2016 et en 2017

Lors de la campagne de 2021 qui a eu lieu du 16 au 23 septembre, l'objectif était d'ajouter des connaissances sur les populations ichthyologiques dans les étangs 1 et 2. Les pêches expérimentales ont été réalisées à l'aide de mini-verveux ayant une longueur et une largeur de 0,6 m et ayant des mailles allant de 0,5 à 0,8 cm. Une installation de deux mini-verveux a été réalisée dans chacun des étangs. Des données comme l'emplacement de l'engin, la profondeur, la granulométrie ont été prises, ainsi qu'un croquis représentatif de la station.

Le tableau 4 présente le nombre et le type de filet utilisés pour chaque plan d'eau. Le nombre d'engins de pêche utilisés pour chacun des lacs a été choisi en s'inspirant du protocole du SFA (SFA, 2011). Notons que l'effort a été ajusté sur le terrain puisque la bathymétrie des lacs à l'étude n'était pas connue lors de la planification des inventaires. Le protocole d'échantillonnage a également été ajusté pour prendre en considération la petite taille des plans d'eau à l'étude et ainsi éviter toute mortalité excessive des poissons. Les filets ont été installés perpendiculairement à la rive ou au large de sorte à couvrir tous les types d'habitats présents. Aussi, l'effort a été réparti sur deux nuits, à l'exception du lac SN3 pour lequel une seule nuit de pêche a été réalisée. À chaque station, la profondeur de l'eau a été notée aux deux extrémités du filet. L'heure de pose et la température de l'eau ont aussi été prises en note et la localisation du filet a été relevée à l'aide d'un GPS. Les engins ont été installés en fin de matinée ou en après-midi et relevés le lendemain matin de manière à couvrir, dans la mesure du possible, la période de 18 h à 9 h.

Tableau 4 Engins de pêche déployés dans les plans d'eau au cours des campagnes d'inventaire de 2016, 2017, 2018 et 2021

Lac	Campagne	Type de filet ¹⁻²	Nombre de filets	Nombre de nuits par filet	Effort total (nuit-filet)
Windfall	2016	PM	1	2	2
		GM	2	2	4
Kettle	2018	PM	1	2	2
		GM	1	2	2
SN1	2016	PM	1	2	2
		GM	2	2	4
SN2	2017	PM	1	2	2
		GM	3	2	6
SN3	2016	PM	1	1	1
		GM	2	1	2
SN4	2017	PM	1	2	2
		GM	2	2	4
SN5	2017	PM	1	2	2
		GM	1	2	2
SN6	2017	PM	1	2	2
		GM	2	2	4
SN8	2017	PM	1	2	2
		GM	2	2	4
Étang 1	2021	VE	2	2	4
Étang 2	2021	VE	2	1	2

¹ Code des types de filets : PM = filet à petites mailles / GM = filet à grandes mailles.

² Code des mini-verveux : VE.

Lors de la levée des filets et des mini-verveux, les poissons vivants et en bonne condition ont été identifiés à l'espèce, dénombrés, mesurés et pesés sur place, puis remis à l'eau. Pour ce qui est des poissons morts ou moribonds, les paramètres suivants ont été notés : espèce, longueur totale, poids, sexe, stade de maturité des gonades et la présence d'anomalies et de parasites (interne ou externe). Les stades de maturité utilisés sont ceux décrits par Nikolsky (1963) et leur définition est fournie à l'annexe A.

Des structures osseuses ont été recueillies sur les espèces d'intérêt sportif présentes dans les plans d'eau en 2016 et en 2017, lorsque les individus étaient morts ou moribonds, afin de pouvoir déterminer l'âge des poissons, au besoin. Les structures ont été recueillies sur le grand brochet, le grand corégone, la perchaude et le doré jaune (tableau 5).

Tableau 5 Prélèvements de structures osseuses pour la détermination de l'âge des poissons capturés dans les plans d'eau au cours des campagnes de 2016 et de 2017

Espèce	Campagne	Structure osseuse					
		Écailles	Cleithrum	Premier rayon de la nageoire dorsale	Otolithes	Rayons épineux dorsaux	Os operculaire
Grand brochet	2016		X				
	2017	X	X				
Grand corégone	2016				X		
	2017	X			X		
Perchaude	2016					X	X
	2017	X			X		
Doré jaune	2016			X	X		
	2017	X			X		

3.2.3 PÊCHE EN COURS D'EAU

La pêche électrique a été réalisée à l'aide d'une unité de pêche portative de la marque Smith-Root, modèle LR-24. La pêche à chacune des stations a été effectuée dans une section du cours d'eau représentant des caractéristiques homogènes en termes de faciès d'écoulement, de substrat et de végétation. Les faciès d'écoulement sont décrits au tableau 6. Celles-ci ont été délimitées et mesurées afin que chacune d'entre elles ait une superficie d'environ 100 m², lorsque les conditions le permettaient. En 2016 et 2017, des stations fermées ont été réalisées alors que pour les campagnes de 2021 et 2022, les stations étaient toutes des stations de pêche ouverte.

L'échantillonnage en stations fermées a été fait à raison de quatre passages par station et l'inventaire a été effectué de l'aval vers l'amont. Pour la station ouverte, un total de trois passages a été effectué dans le même sens que le courant. À chacune des stations de pêche électrique, les dimensions de la parcelle échantillonnée, la profondeur de l'eau, la composition du substrat, la vitesse du courant, la présence de végétation aquatique et riveraine en surplomb, le faciès d'écoulement et les coordonnées géographiques ont été notés. Chaque spécimen capturé a été identifié à l'espèce. Le nombre de captures par espèce à chaque passage a été noté, de même que la longueur totale et la masse individuelle de tous les spécimens.

Une pêche à l'aide de mini-verveux a aussi été réalisée en cours d'eau en 2021. Un total de deux mini-verveux a été installé dans les cours d'eau SN2-E1 et SN2-T1. Lors de chacune des installations, des données comme l'emplacement de l'engin, la profondeur, la granulométrie et un dessin permettant la visualisation de l'installation ont été consignés.

3.2.4 CARACTÉRISATION DE L'HABITAT LACUSTRE

PROFIL DE TEMPÉRATURE ET DE L'OXYGÈNE DISSOUS







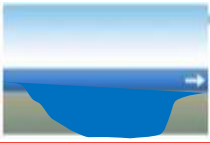

En 2016 et en 2017, des relevés physicochimiques des lacs ont été effectués à l'endroit correspondant à la profondeur maximale des plans d'eau. Les données de température, d'oxygène dissous, de conductivité et de pH ont été recueillies à 0,5 m de profondeur, puis elles ont été notées à chaque mètre jusqu'à ce que la profondeur maximale du lac soit atteinte. Une sonde multiparamètre de marque YSI, modèle 556, a été utilisée pour effectuer ces mesures. La transparence de l'eau a été mesurée à l'aide d'un disque de Secchi.

À l'aide de la même sonde multiparamétrique, des données physicochimiques des stations de pêche et d'échantillonnage de benthos ont été prélevées lors de la campagne de 2021.

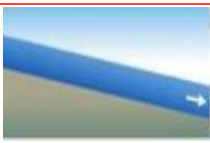
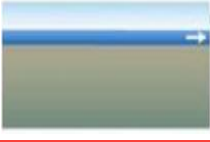
SEGMENTATION DES RIVES (2017 ET 2018)

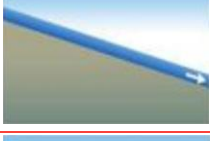
Tout d'abord, il est à noter qu'une caractérisation exhaustive des rives des lacs pêchés en 2016 n'a pas été réalisée, mais les caractéristiques, telles que la composition du substrat, la végétation aquatique et la présence d'abris pour le poisson des environs immédiats de chacune des stations de pêche, ont tout de même été prises en note. Une caractérisation complète des rives de chacun des lacs visités en 2017 a quant à elle été réalisée. Pour ce faire, les rives des lacs ont été divisées en tronçons (segments) définis par la granulométrie du substrat, laquelle a été décrite à l'aide d'un code de lettres correspondant aux classes granulométriques présentées au tableau 7. Selon une évaluation visuelle, la proportion de chaque classe a été estimée en pourcentage.

Tableau 6 Identification des types de faciès d'écoulement (adapté de Boudreault 1984 et de Malavoi & Souchon 2001)

Profondeur	Vitesse ¹	Faciès d'écoulement	Description	
Profond (> 60 cm)	Faible	Bassin (Ba)	Généralement causé par un obstacle dans le cours d'eau comme un embâcle ou une digue de castor. Substrat très variable.	
	Modérée	Mouille (Mo)	Généralement dans une concavité de méandre.	
		Chenal lentique (ChLe)	Écoulement relativement lent, tronçon de cours d'eau souvent plus large que la moyenne du cours d'eau. Dominance de sable et de matières fines avec gravier et cailloux.	
	Forte	Chenal lotique (ChLo)	Écoulement relativement rapide, laminaire, sans turbulence en surface. Dominance de gravier, de cailloux, de galets et de blocs, sable en petite quantité.	
Peu profond (< 60 cm)	Faible	Plat lentique (PLe)	Souvent en amont d'un obstacle ou d'un faciès de type rapide.	
	Modérée	Plat courant (Pco)	Pente douce, écoulement uniforme, vaguelettes liées à la présence du substrat à proximité de la surface libre.	
	Forte	Seuil ou eau vive (Se)	Relativement peu profond et turbulent en surface. Dominance de gravier et cailloux avec particules plus fines comme le sable. Parfois du substrat plus grossier peut émerger.	
		Rapide (Ra)	Proportion d'eau blanche importante. Dominance de blocs et de galets avec présence de particules plus fines en plus faible proportion. Les gros blocs sont habituellement émergents.	
		Cascade (Ca)	Essentiellement de l'eau blanche. Présence d'une rupture de pente entre 0,5 et 1,5 m et d'eau s'écoulant à la verticale. Dominance de la roche-mère ou de gros blocs.	
		Chute (Ct)	Essentiellement de l'eau blanche. Présence d'une rupture de pente de plus de 1,5 m et d'eau s'écoulant à la verticale. Dominance de la roche-mère ou de gros blocs.	

¹ Faible : vitesse moyenne < 0,2 m/s et pente < 1 %, Modérée : vitesse moyenne de 0,2 à 0,5 m/s et pente > 1 et < 4%, Forte : vitesse moyenne > 0,5 m/s et pente > 4%.

La pente de la rive et celle de la beine ont été déterminées de manière qualitative (faible, moyenne, forte), de même que le pourcentage de recouvrement par la végétation riveraine. Le type d'habitat riverain a été décrit en notant les principaux regroupements de végétation suivants : conifère mature, feuillu mature, arbustif, éricacée, herbacée et tourbière. Des photographies de chaque segment ont été prises, ainsi que les coordonnées géographiques du début et de la fin de chaque segment.

Tableau 7 Classes granulométriques utilisées pour la caractérisation du substrat

Catégorie	Code	Classe	Taille des particules (mm)
Substrat fin	MO	Matière organique	Non applicable
	L	Silt/Argile	< 0,125
	S	Sable	0,125 - 5
Substrat moyen	V	Gravier	5 - 40
	C	Caillou	40 - 80
Substrat grossier	G	Galet	80 - 250
	B	Bloc	250 - 500
	Bx	Gros bloc	> 500
	R	Roc	Non applicable

Lors de la caractérisation des rives, tous les tributaires et émissaires des plans d'eau ont été identifiés afin de déterminer ceux qui présentent un potentiel d'habitat pour le poisson. Ainsi, tous ceux dont l'écoulement est entièrement souterrain et qui ne permettent pas le passage du poisson ont été identifiés comme étant infranchissables par le poisson dès leur embouchure et n'ont pas été visités plus en amont. Les ruisseaux partiellement souterrains avec ou sans écoulement au moment de la visite ont aussi été notés. Lorsqu'il y avait un écoulement d'eau libre (cours d'eau avec lit bien défini), ou du moins un écoulement audible permettant de suivre le tracé du cours d'eau, ces tributaires ont été caractérisés sur une centaine de mètres. La méthodologie utilisée pour caractériser les cours d'eau est décrite à la section 2.3.5.

CARACTÉRISATION D'ÉTANG

Une caractérisation exhaustive des étangs 1 et 2 a été réalisée en 2021. Par cette caractérisation, une évaluation de la profondeur et de la superficie a été effectuée. De plus, la nature du substrat a été déterminée et, le cas échéant, la présence d'herbiers aquatiques ou d'abris pouvant s'ajouter à l'habitat du poisson a été notée.

HERBIERS AQUATIQUES ET FRAYÈRES POTENTIELLES

Tout comme pour la segmentation des rives, les herbiers aquatiques et les frayères potentielles présents dans les lacs inventoriés en 2016 n'ont pas été décrits avec précision. Toutefois, les herbiers aquatiques présents non loin des filets maillants installés ont été notés et caractérisés brièvement. Pour ce qui est des lacs échantillonnés en 2017, les principaux herbiers aquatiques ont été identifiés avec plus de détails. Les principales espèces végétales des herbiers aquatiques ont été déterminées et les dimensions approximatives de la plupart des herbiers ont été prises en note. De plus, les sites offrant un potentiel de fraie pour l'omble de fontaine, le grand brochet, la perchaude, le doré jaune et le grand corégone ont été localisés au GPS et caractérisés en notant, pour chacun : les dimensions, la profondeur de l'eau, les caractéristiques du substrat (granulométrie, pente, présence de matières organiques ou de périphyton) et la végétation présente (espèce, densité). Les caractéristiques d'habitat recherchées en lac pour ces espèces sont présentées au tableau 8.

Tableau 8 **Caractéristiques de l’habitat de fraie en lac pour l’omble de fontaine, le grand brochet, la perchaude, le doré jaune et le grand corégone**

Espèce	Caractéristique ¹
Omble de fontaine	Eau peu profonde, froide (5 à 10 °C), claire et bien oxygénée à fond de gravier.
Grand brochet	Eau peu profonde des plaines inondables à végétation dense des rivières, marécages et baies de lacs.
Perchaude	Eau peu profonde des plaines inondables à végétation dense des rivières, marécages et baies de lacs. Embouchures des tributaires.
Doré jaune	Hauts-fonds et berges rocheuses exposées aux vents. Eau peu profonde, bien oxygénée.
Grand corégone	Eau peu profonde sur un substrat rocheux (gravier, cailloux, galets et blocs), sable utilisé à l’occasion. Généralement à moins de 8 m de profondeur.

¹ Sources : Scott et Crossman (1974); Desroches et Picard (2013).

3.2.5 CARACTÉRISATION DE L’HABITAT DU POISSON DANS LES COURS D’EAU

3.2.5.1 INVENTAIRES DE 2015, 2016, 2017 ET 2022

Les cours d’eau visés par les inventaires ont été caractérisés sur des longueurs variables et divisés en segments homogènes, définis par leur faciès d’écoulement (tableau 6) et leur composition granulométrique (tableau 7). Pour chaque segment homogène, la longueur, la largeur moyenne, la profondeur moyenne, la vitesse moyenne d’écoulement, la granulométrie, la présence de frayères potentielles et toutes autres remarques pertinentes (obstacle à la migration des poissons, érosion, etc.) ont été notées. Lorsqu’un obstacle à la migration du poisson était présent, sa franchissabilité a été évaluée (tableau 9). De plus, lorsqu’une frayère potentielle était observée, celle-ci a été caractérisée plus en détail en notant sa localisation, sa superficie, sa granulométrie ainsi que la profondeur de l’eau et la vitesse moyenne d’écoulement. Les herbiers aquatiques ont également été caractérisés en notant leur pourcentage de recouvrement du lit du cours d’eau.

Tableau 9 **Définition utilisée pour classer la franchissabilité des obstacles**

Franchissabilité	Description
Infranchissable	Obstacle majeur dont la dénivellation et/ou la configuration limite(nt) la migration du poisson.
Infranchissable avec réserve	Obstacle majeur dont la dénivellation et/ou la configuration limite(nt) la migration du poisson, mais la configuration de l’obstacle pourrait permettre le passage du poisson sous certaines conditions hydrauliques.
Franchissable avec réserve	Obstacle à la migration du poisson seulement sous certaines conditions hydrauliques (par exemple en étiage).
Franchissable	Obstacle temporaire à la migration du poisson, franchissable sans difficulté.

3.2.5.2 INVENTAIRES DE 2021

En 2021, deux méthodes de caractérisation ont été réalisées, soit une validation de l’habitat du poisson à des points ponctuels et une caractérisation par drone. Le détail des méthodes employées est décrit dans les sections suivantes.

POINTS DE VALIDATION PONCTUELS

Concernant les points de validation, 11 cours d’eau ont été visités du 21 au 24 septembre 2021, parallèlement à la caractérisation des milieux humides et terrestres (WSP, 2022a) (tableau 1).

Les données récoltées ont été utilisées pour compléter le portrait de l'habitat du poisson dans la zone d'inventaire. À noter que trois d'entre eux (CE17, CE18 et CE19) ont été visités dans leur intégralité en 2022 afin de valider les données recueillies puisque ces cours d'eau sont situés à l'emplacement ou à proximité des infrastructures projetées.

Pour chaque cours d'eau, un seul point d'inventaire était réalisé (relevé ponctuel). Le lit principal d'écoulement a été validé et divers relevés ont été réalisés sur les deux rives, sur une distance suffisante pour permettre de délimiter la limite du littoral (LL) et de préciser la largeur de la bande riveraine (10 ou 15 m) conformément au document Guide d'interprétation de la Politique de protection des rives, du littoral et des plaines inondables du MELCC (MDDELCC, 2015). La LL a été géoréférencée à l'aide d'un DGPS lorsque le littoral observé était irrégulier dans son étendue. Dans les cas où le littoral était étroit et régulier, une mesure moyenne de la largeur du littoral a été considérée. À chaque cours d'eau, les paramètres suivants ont été décrits :

- Paramètres physiques : largeur moyenne du cours d'eau (m) à la ligne des hautes eaux (LHE) et au débit plein bord (DPB), profondeurs du jour et au DPB (cm), vitesse d'écoulement de l'eau, direction d'écoulement de l'eau, substrat (tableau 7), pente (%) et hauteur des talus (m).
- Paramètres biologiques : potentiel d'habitat du poisson et présence d'obstacles.

CARACTÉRISATION PAR DRONE

Une caractérisation des cours d'eau SN2-E1 et SN2-T1 a été réalisée à l'aide d'un drone Mavic Pro et d'un programme de vol uniforme pour chacune des stations. Le programme présentait un vol à une altitude de 100 m, une superposition des prises d'images à 60 % horizontalement et 75 % verticalement, et un réglage de la caméra à un angle de 90° par rapport à l'horizon. Seul le temps de vol variait en fonction de la longueur et de la largeur des stations. Cette caractérisation a été réalisée sur les cours d'eau présentant une trop grande distance de marche. Les images des vols ont par la suite été fusionnées pour former une mosaïque d'images géoréférencées.

Les mosaïques ont ensuite été photo-interprétées pour créer des segments homogènes selon leur faciès d'écoulement et leur granulométrie lorsque la qualité d'image le permettait. La largeur, la longueur, présence d'abris et d'obstacle à la migration ont aussi été relevés.

3.3 TRAITEMENT DES DONNÉES

3.3.1 COMMUNAUTÉS D'INVERTÉBRÉS BENTHIQUES

DENSITÉ TOTALE ET RICHESSE

La densité des organismes et la richesse spécifique des invertébrés benthiques sont des indicateurs très sensibles aux conditions environnementales naturelles et aux perturbations résultant de l'introduction de polluants. Précisons que ces paramètres, plus particulièrement l'abondance des organismes, peuvent également varier considérablement dans les milieux non contaminés. La richesse augmente généralement avec l'amélioration de la qualité de l'eau ainsi qu'avec la diversité et la qualité des habitats.

La densité totale des invertébrés correspond au nombre total de spécimens capturés par station, toutes catégories taxonomiques confondues, exprimé par unité de surface (nombre d'invertébrés/m²).

Quant à la richesse, elle correspond au nombre de taxons (famille) présents à chaque station. Les valeurs de densité et de richesse ont été calculées pour chaque station.

INDICE DE RÉGULARITÉ (ÉQUITABILITÉ)

L'équitabilité permet de rapporter la diversité observée à la diversité théorique par équipartition des effectifs. La valeur obtenue varie entre 0 et 1, où 0 indique que la totalité de l'effectif est concentrée dans un même taxon et 1 que tous les taxons possèdent une même abondance. L'équitabilité a été calculée pour chaque station selon l'équation suivante (Environnement Canada, 2012) :

Équation 1

$$E = 1 / \sum_{i=1}^s (p_i)^2 / S$$

où :

- E = équitabilité
 - p_i = abondance relative de la i^{e} famille à la station
 - S = nombre total de familles identifiées à la station
-

INDICE DE DIVERSITÉ DE SIMPSON

L'indice de diversité rend compte de la composition d'un écosystème, en termes de nombre d'espèces et de leur abondance relative. Cet indice constitue en fait une mesure globale des proportions des différentes espèces présentes dans un échantillon. Il permet de caractériser la diversité des biocénoses et donne un premier aperçu de la santé des écosystèmes. L'indice de diversité diminue quand la communauté est dominée par un nombre réduit d'espèces. Une valeur faible traduit généralement des conditions de vie particulières qui favorisent l'établissement de seulement quelques espèces.

L'indice de diversité de Simpson considère simultanément l'abondance et le nombre de taxons d'invertébrés. Il rend compte de la contribution relative (ou proportionnelle) de chaque catégorie taxonomique (famille) au total, observée à chaque station. La valeur de cet indice a été calculée pour chaque station. Le calcul de l'indice de diversité de Simpson a été estimé selon l'équation suivante (Environnement Canada, 2012) :

Équation 2

$$D = 1 - \sum_{i=1}^s (p_i)^2$$

où :

- D = indice de diversité de Simpson
- S = nombre total de familles à la station
- p_i = proportion de la i^{e} famille à la station

3.3.2 MORPHOMÉTRIE DES PLANS D'EAU

Les données relatives aux caractéristiques morphométriques du lac et à la physicochimie de l'eau ont été présentées sous la forme d'un tableau synthèse. Un indice de développement des rives (D_L) a été calculé pour chaque lac selon la formule suivante (Wetzel, 1975) :

Équation 3

$$D_L = \frac{C}{2\sqrt{S} * \pi}$$

où :

D_L	=	indice de développement des rives
C	=	circonférence ou périmètre (m)
S	=	superficie (m ²)

L'indice de développement du littoral (D_L) est le rapport du périmètre du lac sur le périmètre d'un lac de forme circulaire (indice de 1) ayant la même superficie. La forme découpée des rives du lac fait grimper l'indice de développement des rives à une valeur élevée (> 1). Il traduit l'importance de la zone littorale du lac et constitue un indicateur du potentiel de production halieutique.

3.3.3 DESCRIPTION DES POPULATIONS DE POISSONS

Les données ont été saisies dans un chiffrier électronique pour faciliter leur traitement. Pour chaque lac, les informations relatives au substrat des rives, aux herbiers et à la localisation des frayères potentielles sont présentées à l'annexe G sous forme de tableaux et résumées sur une carte.

Le nombre de captures par espèce, par engin et par station a été compilé. Les longueurs et masses moyennes ont été calculées pour chaque espèce de chaque lac de même que le coefficient de condition (Fulton) moyen. Ce dernier est déterminé par l'équation suivante (Ricker, 1975) :

Équation 4

$$K = \frac{M * 10^5}{L^3}$$

où :

K	=	coefficient de condition de Fulton
M	=	masse du poisson (g)
L	=	longueur totale du poisson (mm)

Ce coefficient permet de comparer la masse et la longueur sur un spécimen particulier. Plus un poisson est lourd pour une longueur donnée, plus grand sera le coefficient et, par conséquent, meilleure sera sa condition.

À noter que l'âge des poissons n'a pas été déterminé. Si toutefois une analyse plus approfondie de la dynamique des communautés de poissons était requise lors de l'analyse des impacts du Projet, les structures osseuses recueillies au terrain pourront être interprétées.

3.3.4 CALCUL DE LA DENSITÉ DE POISSON DANS LES COURS D'EAU

Des stations de pêche électrique fermées ont été utilisées lors des campagnes d'inventaire en 2016 et en 2017. La station fermée permet de pallier le fait que tous les poissons dans une parcelle de pêche électrique ne peuvent pas être capturés lors d'un seul passage. Ainsi, plusieurs balayages consécutifs de la même superficie doivent être répétés en notant le nombre de poissons capturés lors des passages successifs. Tous les résultats de pêche électrique ont été rapportés en nombre de poissons capturés par unité de 100 m² afin de permettre la comparaison des densités entre les stations et les cours d'eau de la zone d'inventaire.

Dans le cas des stations de pêche ouvertes réalisées en 2021 et en 2022, aucun calcul de densité n'a été réalisé.

3.3.5 CLÉ HABITAT-ESPÈCE

La clé habitat-espèce développée par Belzile *et al.* (2001) dans le cadre du projet hydroélectrique de la Rupert a été utilisée dans la présente étude. Cette clé permet tout d'abord d'identifier des types d'habitats en cours d'eau en se basant sur le faciès d'écoulement et la composition du substrat. Ces habitats types sont ensuite associés aux espèces de poissons qui sont les plus susceptibles de s'en servir comme aire de reproduction et/ou d'alimentation.

Le tableau 10 présente le classement des habitats types selon les caractéristiques du faciès d'écoulement et du substrat. Le tableau 11 présente ensuite les espèces de poissons pour lesquelles la clé a pu être établie basée sur les résultats d'inventaire du projet de la Rupert et leur association avec les habitats types (Belzile *et al.*, 2001). Cette méthode de classification de l'habitat du poisson a été employée dans le cadre de cette étude afin de déterminer les fonctions d'habitat, soit l'alimentation et/ou la reproduction, des cours d'eau caractérisés en 2016 et en 2017.

Tableau 10 Description des habitats types selon la méthode développée par Belzile *et al.* (2001)

Habitat type	Code de l'habitat type	Faciès d'écoulement	Substrat dominant ¹	Substrat sous-dominant ¹
Chute	Ct	Chute	R	Bx
Cascade	Ca	Cascade	R/Bx	B
Rapide 1	Ra1	Rapide	B/Bx	G/R
Rapide 2	Ra2	Rapide	G	C/G/R
Seuil 1	Se1	Seuil	G/B	C
Seuil 2	Se2	Seuil	G/C	B/V
Seuil 3	Se3	Seuil	C/V	G/S
Chenal 1	Ch1	Chenal	G/B	C
Chenal 2	Ch2	Chenal	C/V	S/G
Chenal 3	Ch3	Chenal	V/S	C
Bassin 1	Ba1	Bassin	V/S	B/G/C
Bassin 2	Ba2	Bassin	V/S	–
Lac	La	Lac	V/S	B/G/C

¹ R = roc, Bx = gros bloc, B = bloc, G = galet, C = caillou, V = gravier et S = sable

Tableau 11 Clé habitat-espèce pour les petits cours d'eau selon la méthode tirée et adaptée de Belzile et collaborateurs (2001) dans le cadre du projet hydroélectrique de la Rupert

Habitat type	Reproduction ¹	Alimentation ¹
Cascade, chute (Ca, Ct)	–	–
Rapide (Ra1 et Ra2)	COCL, SAVI	COBA ² , COCL, COPL, LOLO, PEFL, SAFO, SAVI
Seuil (Se1, Se2, Se3)	COPL , CACO, LOLO, SAFO , SAVI	CACO, CUIN , LOLO, PEFL
Chenal (Ch1, Ch2, Ch3)	CACO, COBA , COCL, COPL , CUIN , ESLU, LOLO, PEFL, SAVI	CUIN , ESLU, PEFL, SAFO
Bassin ³ (Ba1, Ba2)	COBA, CORI, COCL, COPL , CUIN , ESLU, PECA , PEFL, SAVI	CACO, COBA , ESLU, LOLO, PEFL
Lac	COBA , CUIN , ESLU, LOLO, PEFL	CUIN

¹ Voir la section abréviation à la section 3.3 pour les codes d'abréviation des espèces.

² Le caractère gras identifie les espèces de poissons recensées dans les cours d'eau de la zone d'inventaire.

³ Le bassin 1 correspond généralement à la zone de transition entre une zone de rapides et une zone d'écoulement lent (chenal, bassin 2 ou lac).

4 RÉSULTATS

4.1 COMMUNAUTÉS D'INVERTÉBRÉS BENTHIQUES

Les caractéristiques physicochimiques de l'eau de surface, telles que la température, la conductivité spécifique et le pH, mesurées à chacune des stations d'échantillonnage de benthos, sont présentées au tableau 12, de même que les caractéristiques de l'habitat. La localisation des stations échantillonnées en 2017 et 2021 est illustrée sur la carte 3.

Parmi les paramètres physicochimiques de l'eau de surface mesurés, la température et le pH étaient très similaires entre les stations lors des deux campagnes d'inventaire. Toutefois, un grand écart a été observé au niveau de la conductivité en 2017. La valeur la plus élevée étant à la station BEN-09 (lac SN3), avec 60 $\mu\text{s}/\text{cm}$, et la valeur la plus faible à la station BEN-10 (lac SN4), avec 14 $\mu\text{s}/\text{cm}$ (tableau 12). De plus, ce ne sont pas toutes les valeurs de pH mesurées qui respectaient les critères du MDDELCC (2017) et les recommandations canadiennes pour la qualité de l'environnement (CCME, 2017), visant la protection de la vie aquatique. En effet, les valeurs de pH variaient entre 5,04 et 5,17 pour les stations SN2, SN3, SN4 et SN8 et entre 7,05 et 7,80 pour les stations WL-ST01 à WL-ST06 (tableau 12). Les valeurs recommandées par le MDDELCC (2017) et le CCME (2017) se situent plutôt entre 6,5 et 9,0.

Les échantillons de benthos ont été récoltés à des profondeurs variant entre 0,2 et 1,6 m (tableau 12). La composition granulométrique du substrat a été évaluée en laboratoire, et ce, pour chacune des stations. Dans l'ensemble, le substrat présent à toutes les stations est dominé par le sable avec une fraction importante de silt (tableau 12). Le gravier était pratiquement absent aux stations échantillonnées.

De la végétation aquatique a été observée aux stations BEN-10 et BEN-12, alors qu'il n'y en avait aucune aux autres stations. La végétation aquatique était principalement composée de potamot, de carex et de jonc, en proportions variables. Le contenu des sédiments en carbone organique total (COT) est d'ailleurs plus important dans ces stations avec des pourcentages variant entre 7,40 et 28,54 % (tableau 12). Les certificats d'analyses du COT et de la granulométrie de la campagne de 2017 et 2021 sont fournis dans le rapport sectoriel portant sur les analyses de l'eau de surface et des sédiments pour chacune des années (WSP, 2018; WSP, 2022b).

D'après le contrôle de la qualité sur le tri des organismes benthiques effectué par les Laboratoires SAB et GDG, le pourcentage moyen d'individus oubliés lors du tri de 2017 est de 5,97 %, ce qui est acceptable, et varie entre 0 et 2,04 % en 2021, ce qui représente une bonne qualité de tri des organismes benthiques.

Au total, 31 taxons ont été identifiés sur l'ensemble des quatre lacs échantillonnés en 2017 (annexe B-1). C'est dans le lac SN8 que la plus grande diversité a été observée (22 taxons), alors que c'est dans le lac SN2 que le plus faible nombre de taxons a été obtenu (8 taxons) (annexe B-1). En plus de l'abondance relative des principaux taxons identifiés, le tableau 13 présente, à titre informatif, la tolérance aux polluants organiques de divers taxons (échelle de 1 à 10, 10 signifiant une grande tolérance aux polluants [Mandaville, 2002]).

Pour l'année 2021, un total de 37 taxons a été identifié dans le cours d'eau SN2-E1 (annexes B-2 et B-3). La station WL-ST01 présente la plus grande diversité avec 37 taxons récoltés et la station WL-ST05, la plus faible, avec 7 taxons (annexe B-2). Le tableau 14 présente un résumé des principaux taxons récoltés ainsi que leur tolérance aux polluants organiques.

Tableau 12 Caractéristiques physiques des stations d'échantillonnage du benthos

Station	Année	Profondeur de l'eau (m)	Température de l'eau (°C)	pH	Conductivité spécifique (µs/cm)	Transparence	Granulométrie ¹				Diamètre des particules			COT (%) ²
							Argile	Silt	Sable	Gravier	D10	D50	D90	
BEN-08 (Lac SN2)	2017	0,2	16,2	5,12	38,5	Élevée	0,0	2,6	97,4	0,0	122,7	223,4	380,3	0,97
BEN-09 (Lac SN3)	2017	0,6	14,9	5,13	60,0	Moyenne	0,0	3,7	95,6	0,8	193,2	487,5	1016,1	0,94
BEN-10 (Lac SN4)	2017	1,2	15,1	5,04	14,1	Moyenne	0,0	28,4	71,6	0,0	19,66	224,0	603,3	28,54
BEN-12 (Lac SN8)	2017	0,5	15,5	5,17	45,2	Moyenne	0,0	38,0	61,7	0,4	12,90	133,6	401,8	7,40
WL-ST01	2021	0,48	16,8	7,52	35,4	n.d								
WL-ST02	2021	0,33	13,7	7,80	35,4	n.d	2,8	3,4	94	0	n.d.	n.d.	n.d.	5,74
WL-ST03	2021	0,46	13,9	7,06	35,3	n.d								
WL-ST04	2021	1,6	13,5	7,05	37,7	n.d								
WL-ST05	2021	1	13,5	7,33	37,6	n.d	2,5	30	61	6,6	n.d.	n.d.	n.d.	2,01
WL-ST06	2021	1	13,8	6,44	37,7	n.d								

¹ Argile (< 0,004 mm); silt (0,004 à 0,062 mm); sable (0,062 à 5 mm); gravier (5 à 100 mm).

² COT : carbone organique total.

n.d : non disponible.

La comparaison de l'abondance relative des organismes au niveau de la classe taxonomique de chaque station montre une dominance des insectes dans toutes les stations de 2017, avec en moyenne 68,93 % des organismes identifiés (figure 2; annexe B-1). Le deuxième groupe en importance représente les mollusques avec en moyenne 16,81 % des organismes identifiés, suivi des annélides (13 %). Les groupes représentant les nématodes ont une faible fréquence avec un maximum de 3,47 % obtenu à la station SN8.

Tableau 13 Principaux taxons récoltés dans les stations d'échantillonnage de 2017 (abondance relative ≥ 5 %) et tolérance à la pollution organique

Taxon	Abondance relative dans la communauté benthique (%) ¹				Tolérance aux polluants organiques ²
	SN2	SN3	SN4	SN8	
Mollusques					
Gastéropodes					
<i>Hydrobiidae</i>	0	0	0	0,99	7
<i>Planorbidae</i>	0	2,88	0	0,25	3
<i>Valvatidae</i>	4,48	4,81	0	3,97	8
Bivalves					
<i>Spaeriidae</i>	20,90	2,40	14,41	12,16	8

Tableau 13 (suite) Principaux taxons récoltés dans les stations d'échantillonnage de 2017 (abondance relative $\geq 5\%$ et tolérance à la pollution organique)

Taxon	Abondance relative dans la communauté benthique (%) ¹				Tolérance aux polluants organiques ²
	SN2	SN3	SN4	SN8	
Annélides					
Oligochètes					
<i>Enchytraeidae</i>	0	0	0	8,44	10
<i>Naididae</i>	20,90	0,48	0,90	0	6 à 7
<i>Tubificidae</i>	1,49	4,81	0	0,74	6 à 10
<i>Lumbriculidae</i>	0	1,44	7,21	1,49	5
Hirudinées					
Erpobdellidae	0	0	0	0,25	8
Glossiphoniidae	0	1,44	1,80	0,74	6 à 8
Arthropodes					
Crustacés					
Malacostrata					
Amphipodes					
<i>Hyalellidae</i>	0	22,60	0	9,93	8
Uniramiés					
Hexapodes					
Insectes					
Éphéméroptères					
<i>Baetidae</i>	0	0,96	0	0	4
<i>Caenidae</i>	0	6,73	1,80	1,48	7
<i>Leptophlebiidae</i>	4,48	10,58	5,41	0,99	2
Diptères					
Nematocère					
<i>Ceratopogonidae</i>	0	7,69	0	16,13	6
<i>Chironomidae</i>	37,31	26,44	50,45	35,73	6
Trichoptères					
<i>Hydroptilidae</i>	0	0	0	0,74	4
<i>Leptoceridae</i>	2,99	3,85	2,70	0,25	4
<i>Molannidae</i>	7,46	0	0	0	6
<i>Phryganeidae</i>	0	0	4,50	0	4
<i>Polycentropodidae</i>	0	0	1,80	0	6

1 Les valeurs en gras correspondent à une abondance relative $\geq 5\%$.

2 Source : Mandaville (2002).

Tableau 14 Principaux taxons récoltés dans les stations d'échantillonnage de 2021 (abondance relative $\geq 5\%$ et tolérance à la pollution organique)

Taxon	Abondance relative dans la communauté benthique (%) ¹						Tolérance aux polluants organiques ²
	WL-ST01	WL-ST02	WL-ST03	WL-ST04	WL-ST05	WL-ST06	
Mollusques							
Bivalves							
<i>Pisidiidae</i>	88,1	86,9	87,2	23,1	21,1	17,5	
Arthropodes							
Hexapodes							
Insectes							
Éphéméroptères							
<i>Ephemeridae</i>	0,1	0,3	0	11,0	10,5	9,9	1

Tableau 14 (suite) Principaux taxons récoltés dans les stations d'échantillonnage de 2021 (abondance relative $\geq 5\%$) et tolérance à la pollution organique

Taxon	Abondance relative dans la communauté benthique (%) ¹						Tolérance aux polluants organiques ²
	WL-ST01	WL-ST02	WL-ST03	WL-ST04	WL-ST05	WL-ST06	
Mégaloptères							
<i>Sialidae</i>	0	0	0	7,7	8,8	4,4	4
Diptères							
<i>Ceratopogonidae</i>	0,90	1,0	1,0	8,8	3,5	17,0	6
<i>Tanypodinae</i>	1,4	0,8	0,9	24,2	26,3	10,4	6
<i>Chironomini</i>	3,6	3,5	3,3	13,2	12,3	10,4	8
<i>Tanytarsini</i>	1,8	0,5	0,3	3,3	14,0	18,6	6

¹ Les valeurs en gras correspondent à une abondance relative $\geq 5\%$.

² Source : Mandaville (2002).

Malgré le fait que tous les échantillons de 2021 aient été récoltés dans le cours d'eau SN2-E1, des variations quant à la fréquence des taxons sont observables. Pour les stations de WL-ST01 à WL-ST03, les mollusques représentent en moyenne 86,87 % des observations, suivi des arthropodes avec une moyenne de 12,19 % (figure 2 et annexe B-2). Pour les autres stations, soit de WL-ST04 à WL-ST06, la tendance est inversée avec une moyenne de 73,78 % pour les arthropodes et une moyenne de 23,57 % pour les mollusques. En ce qui concerne les annélides et les nématodes, leur fréquence pour toutes les stations de 2021 demeure faible, avec un maximum de 4,42 %.

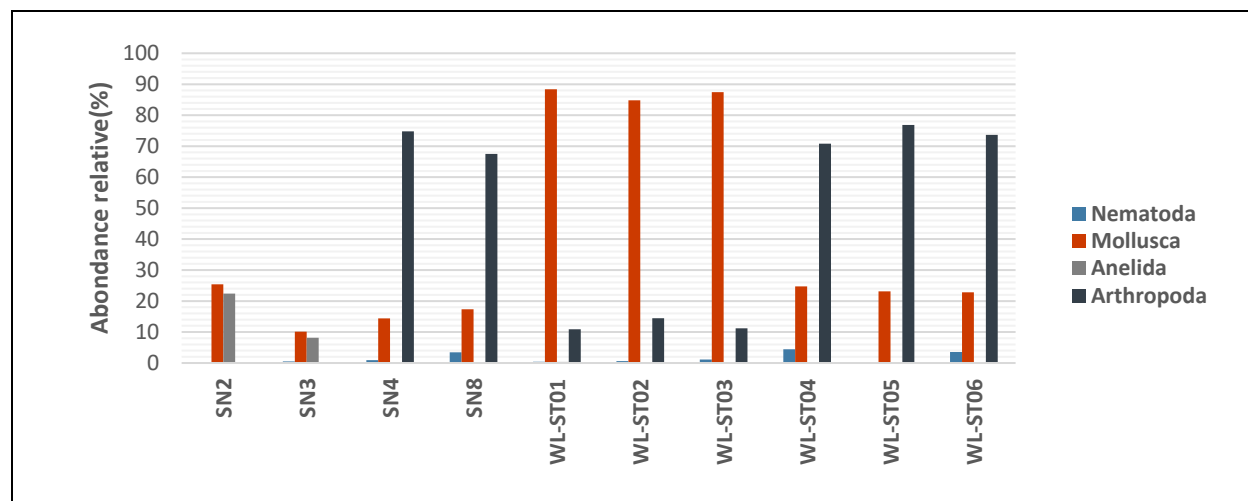

Figure 2 Abondance relative des différentes classes d'invertébrés benthiques identifiés dans les lacs SN2, SN3, SN4, SN8 et WL-ST01 à WL-ST06

Étant donné la forte abondance de ce groupe, la classe des insectes a été subdivisée au niveau des ordres afin de déterminer les principales dominances. Les diptères (sous-ordre des nématocères) représentent en moyenne 43,43 % et 86,76 % des insectes capturés en 2017 et en 2021, respectivement (annexes B-1 et B-2). Ils sont principalement représentés par les larves de *Chironomidae* dans les lacs échantillonnés et par les *Tanypodinae* dans le cours d'eau SN2-E1, suivi des éphéméroptères (8,10 et 8,4 %) et des trichoptères (6,06 %).

Les trichoptères et les éphéméroptères regroupent plusieurs organismes qui sont reconnus pour être sensibles à la qualité de l'eau. Au niveau des éphéméroptères, deux familles considérées sensibles à la qualité de l'eau ont été répertoriées, soit les familles des *Baetidae*, des *Leptophlebiidae* et des *Ephemeridae* (Mandaville, 2002). Le groupe des *Baetidae* a été retrouvé uniquement à la station du lac SN3, ainsi que la majorité (63 %) des individus du groupe des *Leptophlebiidae*. La présence de ce groupe, qui est reconnu pour être particulièrement sensible aux métaux, (Armitage, Bowes et Vincent, 2007; Pond *et al.*, 2009; Maret *et al.*, 2003; Sloane et Norris, 2003) indique que le lac SN3 constitue un habitat de bonne qualité. Les *Ephemeridae*, quant à elles, étaient présentes dans le cours d'eau SN2-E1 (8,4 %), ce qui montre que le cours d'eau présente une bonne qualité d'eau et d'habitats. Pour ce qui est des trichoptères, les familles benthiques les plus sensibles répertoriées sont les groupes des *Hydroptilidae* (lac SN8), des *Leptoceridae* (lacs SN2, SN3 et SN4) et des *Phryganeidae* (lac SN4) (Mandaville, 2002). La présence de ces taxons, étant intolérants à la présence de pollution organique (Mandaville, 2002), indique que les lacs échantillonnés leur offrent une qualité d'habitat adéquate.

Dans le cours d'eau SN2-E1, l'ordre des mégaloptères présente une famille sensible à la pollution soit, les *sialidae*, qui ont seulement une faible tolérance à la pollution organique dans leur milieu, mais n'ont été répertoriés que dans la station WL-ST04 à WL-ST06, avec une occurrence de 9,7 %.

En comparant toutes les stations échantillonnées, la station WL-ST05 affiche la plus faible densité, soit 281 individus/m², alors que la station WL-ST01 est celle qui possède la plus grande densité avec 74 276 individus/m² (tableau 15). La densité des organismes est relativement variable entre chacune des stations, malgré la similarité de substrats. À elle seule, la profondeur d'eau aux stations d'échantillonnage peut toutefois expliquer les variations observées.

L'indice de régularité (équitabilité) varie entre 0,06 et 0,53 (tableau 15). Cette valeur varie entre 0 et 1. Une valeur de 0 indique que les effectifs sont tous regroupés dans un seul taxon, alors qu'une valeur de 1 indique une répartition équitable entre chacun des taxons avec une même abondance. Les résultats indiquent que les organismes sont répartis dans un nombre restreint de taxons aux stations WL-ST01 à WL-ST03. Ces trois stations ont le plus haut résultat de richesse taxonomique avec une moyenne de 21, ce qui indique qu'un des taxons représente presque la totalité des individus échantillonnés. La répartition semble plus homogène à la station du lac SN2 et aux stations WL-ST04 à WL-ST06. Notons toutefois que ces stations comptent un faible nombre de taxons ($x = 8$). L'indice de diversité de Simpson moyen est généralement élevé à toutes les stations, à l'exception des stations WL-ST01 à WL-ST03, qui ont un indice qui varie entre 0,22 à 0,27 (tableau 15).

La somme des éphéméroptères, plécoptères, trichoptères et coléoptères (nombre d'EPTC), ainsi que le nombre de chironomides (C) ont été calculés à chaque station afin d'estimer le rapport du nombre d'EPTC sur le nombre de chironomides. Le rapport EPTC/C est très faible dans les lacs échantillonnés en 2017 et varie entre 0,04 et 0,12 (tableau 15). La faible densité de taxons, additionnée à la proportion élevée de larves de chironomides (taxons considérés comme tolérants aux perturbations), est généralement signe de mauvaise santé des lacs (MDDELCC, 2013). Dans le cas présent, la présence de taxons très sensibles à la pollution indique cependant que les lacs échantillonnés sont de bonne qualité. L'indice très faible indique plutôt que les caractéristiques d'habitats aux stations échantillonnées sont davantage favorables aux chironomides. Dans le même ordre d'idée, les stations échantillonnées dans le cours d'eau SN2-E1 en 2021, présentent un habitat plus favorable aux EPT qu'au *Chironomidae*, ce qui explique que l'indice est plus élevé variant de 0,2 à 0,63.

Tableau 15 Descripteurs des communautés d'invertébrés benthiques

Lac	Année	Densité (nombre/m ²)	Richesse taxonomique	Régularité	Diversité de Simpson	Indice EPTC/C ¹
SN2	2017	447	8	0,53	0,76	0,12
SN3	2017	1 387	18	0,37	0,85	0,07
SN4	2017	740	17	0,20	0,71	0,07
SN8	2017	2 687	22	0,24	0,81	0,04
WL-ST01	2021	74276	24	0,06	0,22	0,27
WL-ST02	2021	55041	20	0,07	0,27	0,55
WL-ST03	2021	41481	20	0,07	0,24	0,63
WL-ST04	2021	449	7	0,68	0,79	0,48
WL-ST05	2021	281	6	0,73	0,78	0,20
WL-ST06	2021	6622	10	0,62	0,83	0,33

¹ Indice de polluosensibilité du peuplement (rapport du nombre de taxons dans les ordres : Éphéméroptère, Coléoptère, Trichoptère et Plécoptère sur le nombre de chironomides).

4.2 CARACTÉRISTIQUES DES POPULATIONS DE POISSONS ET DE L'HABITAT

Le secteur d'inventaire est compris à l'intérieur des limites du territoire de la zone de pêche 17, dans laquelle au moins 19 espèces de poissons ont été répertoriées.

Le tableau 16 présente la liste des espèces de poisson visée par la pêche sportive dans la zone de pêche 17 (MFFP, 2018). Les inventaires réalisés entre 2016 et 2022 ont permis de confirmer la présence de 12 de ces espèces dans la zone d'inventaire, alors que le MFFP (2020) mentionne 13 espèces présentes dans un rayon de 10 km autour du site minier (tableau 16, annexe C). Il n'y a aucune mention d'espèce faunique menacée dans la zone d'inventaire (MFFP, 2020) et aucune espèce de poisson à statut particulier n'a été capturée lors des campagnes de terrains.

Toutefois, il y a présence d'esturgeons jaunes et noirs, qui sont susceptibles d'être désignés comme menacés ou vulnérables (MFFP, 2021).

Tableau 16 Liste des espèces de poissons répertoriées sur le territoire de la zone de pêche 17 selon le MFFP (2018)

Nom français	Nom latin / code	Nom français	Nom latin / code
Bar rayé	<i>Morone saxatilis</i> / MOSA	<u>Lotte</u>	<u><i>Lota lota</i> / LOLO</u>
<u>Chabot tacheté</u>	<u><i>Cottus bairdii</i> / COBA</u>	<u>Méné de lac</u>	<u><i>Couesius plumbeus</i> / COPL</u>
<u>Cisco de lac</u>	<u><i>Coregonus artedii</i> / COAR</u>	<u>Meunier noir</u>	<u><i>Catostomus commersonii</i> / CACO</u>
<u>Doré jaune</u>	<u><i>Sander vitreus</i> / SAVI</u>	<u>Ombre de fontaine</u>	<u><i>Salvelinus fontinalis</i> / SAFO</u>
Doré noir	<i>Sander canadensis</i> / SACA	Ombre lacmou	<i>Salvelinus namaycush</i> (femelle) X <i>Salvelinus fontinalis</i> (mâle)
<u>Épinoche à cinq épines</u>	<u><i>Culaea inconstans</i> / CUIN</u>	Ombre moulac	<i>Salvelinus fontinalis</i> (femelle) X <i>Salvelinus namaycush</i> (mâle)
<u>Esturgeon jaune</u>	<u><i>Acipenser fulvescens</i> / ACFU</u>	<u>Quitouche</u>	<u><i>Semotilus corporalis</i> / SECO</u>
Esturgeon noir	<i>Acipenser oxyrinchus</i> / ACOX	<u>Perchaude</u>	<u><i>Perca flavescens</i> / PEFL</u>
<u>Grand brochet</u>	<u><i>Esox lucius</i> / ESLU</u>	Touladi	<i>Salvelinus namaycush</i> / SANA
<u>Grand corégone</u>	<u><i>Coregonus clupeaformis</i> / COCL</u>		

Note : Les noms indiqués en caractère gras désignent les espèces dont la présence a été confirmée dans la zone d'inventaire par les inventaires. Les noms soulignés sont les espèces de poissons présentes dans le rayon de 10 km mentionné dans la demande d'information faunique (MFFP, 2020).

4.2.1 LAC WINDFALL

4.2.1.1 CARACTÉRISTIQUES PHYSICOCHIMIQUES ET MORPHOMÉTRIQUES

Le lac Windfall est situé dans la partie nord de la zone d'inventaire. Il reçoit l'eau des cours d'eau CE05, CE07 et CE08 et il s'écoule via le cours d'eau CE06B, vers une autre chaîne de lacs située plus au nord de la zone d'inventaire (carte 4). Il couvre une superficie de 44,06 ha et offre 6,26 km de rive (tableau 17). L'indice de développement du littoral (D_L) est de 2,66, indiquant un potentiel de production biologique relativement bon.

L'inventaire du lac Windfall a été réalisé le 14 août 2016. Au moment de la visite, la stratification thermique de l'eau était bien établie (figure 3). En effet, la température de l'eau de surface était à environ 20,1 °C, mais chutait rapidement en dessous de 6 m de profondeur pour atteindre 4,8 °C à 20 m. La concentration en oxygène dissous était relativement stable tout au long de la colonne d'eau (7,99 mg/L en moyenne). Le pH de l'eau en surface était légèrement basique avec une valeur de 7,95 et il était aussi stable sur toute la colonne d'eau (tableau 17).

Au moment de la visite, la conductivité était de 29 $\mu\text{S}/\text{cm}$ et la transparence de l'eau mesurée à l'aide d'un disque de Secchi s'élevait à 2,95 m (tableau 17).

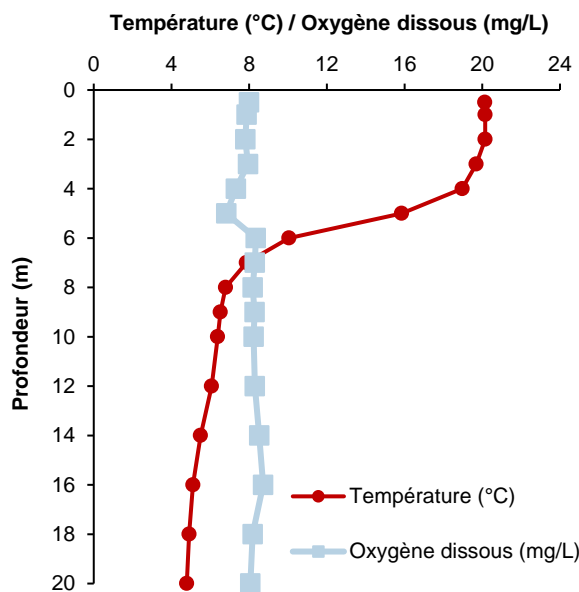



Figure 3 Profil de température et d'oxygène dissous du lac Windfall, le 14 août 2016

Tableau 17 Caractéristiques morphométriques et physicochimiques du lac Windfall

Caractéristiques morphométriques du lac et physicochimie de l'eau en surface	
Superficie (ha)	44,06
Périmètre (km)	6,26
Date des relevés physicochimiques	14 août 2016
Température de l'eau (°C)	20,13
Oxygène dissous (mg/L)	7,99
Conductivité ($\mu\text{S}/\text{cm}$)	29
pH	7,95
Transparence de l'eau (m)	2,95



4.2.1.2 POPULATION DE POISSONS ET HABITAT

Lors des travaux d'inventaire réalisés au mois d'août en 2016, un effort de pêche représentant deux nuits-filets pour les filets à petites mailles et quatre nuits-filets pour les filets à grandes mailles (pour un total de six nuits-filets) a été déployé dans le lac Windfall (tableau 18; annexe D). Les filets à petites mailles ont permis la capture de 36 poissons, tandis que seulement trois poissons ont été retrouvés dans les filets à grandes mailles, pour un total de 39 poissons. Le rendement de pêche (CPUE) est relativement élevé pour les filets à petites mailles, qui cumulent 18 captures par nuit-filet (tableau 18), alors que celui-ci est très faible pour les filets à grandes mailles qui ont obtenu seulement 0,75 capture par nuit-filet. La masse moyenne des individus capturés dans les filets à petites mailles est de 29,53 g ($s = 75,81$ g) et est 631,80 g ($s = 447,63$ g) dans les filets à grandes mailles. La biomasse par unité d'effort (BPUE) pour les deux types de filets était semblable, soit 0,49 kg/nuit-filet pour les petites mailles et 0,48 kg/nuit-filet pour les grandes mailles (tableau 18). Même si beaucoup moins d'individus ont été capturés dans les filets à grandes mailles, les poissons capturés avaient une masse beaucoup plus élevée, résultant en un rendement pondéral comparable à celui des filets à petites mailles.

Tableau 18 Effort et rendement de pêche dans le lac Windfall en 2016

Paramètre	Filet maillant ¹		Total (PM et GM combinés)
	PM	GM	
Effort (nuit-filet)	2	4	6
Nombre de captures (n)	36	3	39
CPUE (n/nuit-filet)	18	0,75	6,50
Biomasse capturée (kg)	0,97	1,90	2,87
BPUE (kg/nuit-filet)	0,49	0,48	0,48
Masse moyenne (g)	29,53	631,80	79,72
(Écart-type)	(75,81)	(447,63)	(212,61)

¹ Code des types de filets : PM = filet à petites mailles / GM = filet à grandes mailles.

Tout type de filets confondu, la perchaude constituait l'espèce dominante avec 76,9 % des captures, suivie par le grand brochet (15,4 %), le cisco de lac (5,1 %) et la lotte (2,6 %) (tableau 19 et annexe E). Les perchaudes capturées mesuraient et pesaient en moyenne 86,4 mm ($s = 24,1$ mm) et 7,5 g ($s = 8,01$ g). La taille moyenne d'une perchaude adulte se situant entre 100 et 250 mm (Scott et Crossman, 1974), il est donc probable que les individus capturés étaient majoritairement des juvéniles. La figure 4, exposant la répartition des perchaudes capturées selon leur classe de longueur, permet de constater que la plupart des individus avaient une taille inférieure à 100 mm.

Il est à noter que la longueur et la masse n'ont pas pu être mesurées chez trois perchaudes puisqu'elles étaient dans un état trop avancé de décomposition. De plus, la grande majorité des perchaudes capturées étaient parasitées par des sangsues qui semblaient avoir vidé leurs viscères de tout fluide (annexe F-1 – photo 1). Cette situation peut avoir sous-estimé la masse corporelle et ainsi biaisé le calcul du rendement pondéral et du coefficient de condition pour les perchaudes du lac Windfall.

La caractérisation sommaire du lac Windfall, réalisée lors de la pose des filets maillants, a permis de noter la présence d'herbiers aquatiques (annexe G). Aux stations F01, F02 et F03, le substrat était composé d'un mélange de sable, de galets, de cailloux et de gravier; peu de végétation y a été observée (annexe G). On note la présence de potamot à la station F02. Les stations affichant un substrat meuble (matières organiques, limon et sable), soit les stations F04, F05 et F06, affichaient la présence de plusieurs espèces de plantes aquatiques. Des grands nénuphars jaunes (*Nuphar variegata*), du rubanier (*Sparganium erectum*) et des potamots *sp.* ont été observés (annexe F-1 – photos 2 et 3).

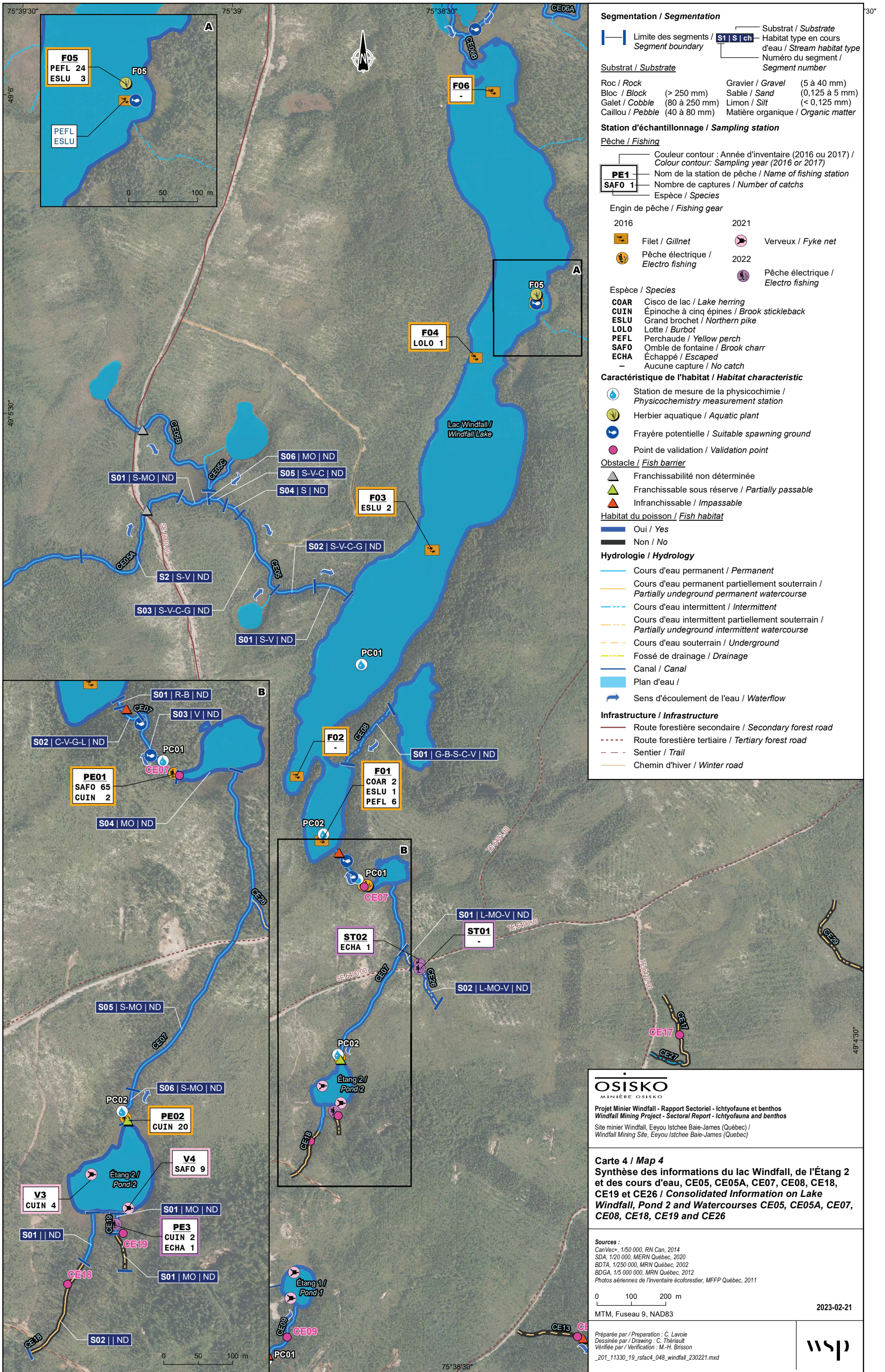

Segmentation / Segmentation

— Limite des segments / Segment boundary

— Substrat / Substrate

— Habitat type en cours d'eau / Stream habitat type

— Numéro du segment / Segment number

Substrat / Substrate

Roc / Rock	Gravier / Gravel (5 à 40 mm)
Bloc / Block (> 250 mm)	Sable / Sand (0,125 à 5 mm)
Galet / Cobble (80 à 250 mm)	Limon / Silt (< 0,125 mm)
Caillou / Pebble (40 à 80 mm)	Matière organique / Organic matter

Station d'échantillonnage / Sampling station

Pêche / Fishing

— Couleur contour : Année d'inventaire (2016 ou 2017) / Colour contour: Sampling year (2016 or 2017)

— Nom de la station de pêche / Name of fishing station

— Nombre de captures / Number of catches

— Espèce / Species

Engin de pêche / Fishing gear

2016	2021
Filet / Gillnet	Verveux / Fyke net
Pêche électrique / Electro fishing	2022
	Pêche électrique / Electro fishing

Espèce / Species

COAR	Cisco de lac / Lake herring
CUIN	Épinoche à cinq épines / Brook stickleback
ESLU	Grand brochet / Northern pike
LOLO	Lotte / Burbot
PEFL	Perchaude / Yellow perch
SAFO	Omble de fontaine / Brook charr
ECHA	Échappé / Escaped
-	Aucune capture / No catch

Caractéristique de l'habitat / Habitat characteristic

- Station de mesure de la physicochimie / Physicochemistry measurement station
- Herbier aquatique / Aquatic plant
- Frayère potentielle / Suitable spawning ground
- Point de validation / Validation point

Obstacle / Fish barrier

- Franchissabilité non déterminée
- Franchissable sous réserve / Partially passable
- Infranchissable / Impassable

Habitat du poisson / Fish habitat

- Oui / Yes
- Non / No

Hydrologie / Hydrology

- Cours d'eau permanent / Permanent
- Cours d'eau permanent partiellement souterrain / Partially underground permanent watercourse
- Cours d'eau intermittent / Intermittent
- Cours d'eau intermittent partiellement souterrain / Partially underground intermittent watercourse
- Cours d'eau souterrain / Underground
- Fossé de drainage / Drainage
- Canal / Canal
- Plan d'eau /
- Sens d'écoulement de l'eau / Waterflow

Infrastructure / Infrastructure

- Route forestière secondaire / Secondary forest road
- Route forestière tertiaire / Tertiary forest road
- Sentier / Trail
- Chemin d'hiver / Winter road

OSISKO
MINIÈRE OSISKO

Projet Minier Windfall - Rapport Sectoriel - Ichtyofaune et benthos
Windfall Mining Project - Sectoral Report - Ichthyofauna and benthos

Site minier Windfall, Eeyou Istchee Baie-James (Québec) /
Windfall Mining Site, Eeyou Istchee Baie-James (Québec)

Carte 4 / Map 4
Synthèse des informations du lac Windfall, de l'Étang 2 et des cours d'eau, CE05, CE05A, CE07, CE08, CE18, CE19 et CE26 / Consolidated Information on Lake Windfall, Pond 2 and Watercourses CE05, CE05A, CE07, CE08, CE18, CE19 and CE26

Sources :
CanVecr, 1/50 000, RN Can, 2014
SDA, 1/20 000, MERN Québec, 2020
BDTA, 1/250 000, MRN Québec, 2002
BDGA, 1/5 000 000, MRN Québec, 2012
Photos aériennes de l'inventaire écoforestier, MFFP Québec, 2011

0 100 200 m

MTM, Fuseau 9, NAD83

2023-02-21

Préparée par / Preparation : C. Lavoie
Dessinée par / Drawing : C. Thériault
Vérifiée par / Verification : M.-H. Brisson

_201_11330_19_rsfac4_048_windfall_230221.mxd

Du périphyton a également été observé sur le substrat. Les plantes aquatiques étaient particulièrement abondantes à la station F05 avec un recouvrement d'environ 30 %. Cette caractéristique peut possiblement expliquer le succès de pêche plus élevé à la station F05, où la majorité des perchaudes et grands brochets ont été capturés. Ces espèces ont tendance à préconiser les zones où on retrouve des herbiers aquatiques pour leur alimentation (Scott et Crossman, 1974).

Tableau 19 Synthèse des données recueillies sur les poissons capturés au filet maillant dans le lac Windfall en 2016

Paramètre	Espèce ¹			
	COAR	ESLU	PEFL ²	LOLO
Nombre de captures (n)	2	6	30	1
Abondance relative (%)	2,12	15,38	76,92	2,56
CPUE (n/nuit-engin)	0,33	1,00	5,00	0,16
Longueur moyenne (LT; mm)	111,5	369,0	86,4	419,0
Écart-type (s; mm)	9,2	137,0	24,1	—
Minimum (mm)	105	207	57	—
Maximum (mm)	118	598	145	—
Masse moyenne (M; g)	9,0	372,9	7,5	412,4
Écart-type (s; g)	3,25	319,3	8,01	—
Minimum (g)	6,7	46,1	1,2	—
Maximum (g)	11,3	1 146,8	33,1	—
Coefficient de condition moyen (K)	0,63	0,54	0,84	0,56
Écart-type (s)	0,07	0,26	0,15	—
Minimum	0,58	0,52	0,60	—
Maximum	0,69	0,59	1,14	—

¹ Code d'espèce : COAR = cisco de lac, ESLU = grand brochet, PEFL = perchaude, LOLO = lotte.

² Les statistiques de longueur, de masse et de coefficient de condition pour la perchaude se rapportent à seulement 27 spécimens.

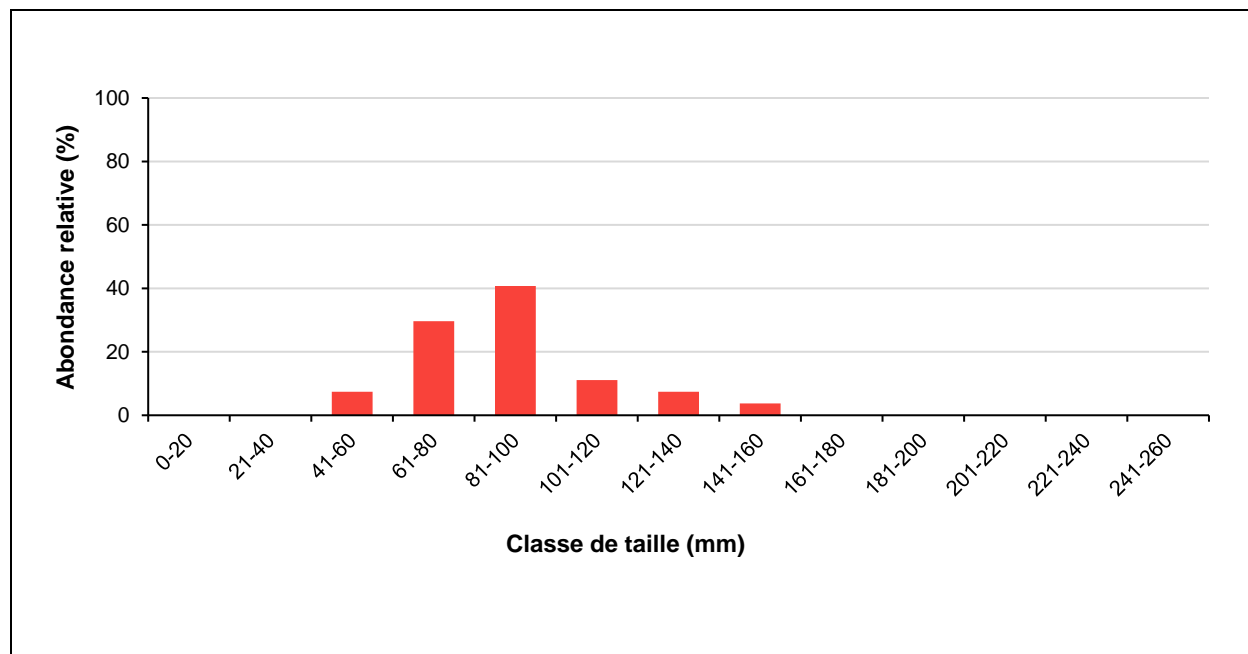

Figure 4 Répartition des perchaudes capturées dans le lac Windfall en 2016 par classe de longueur

En somme, le lac Windfall semble offrir des habitats adéquats particulièrement pour la perchaude et le grand brochet, grâce aux herbiers aquatiques présents. Plus particulièrement, l'herbier plus dense retrouvé à la station F05 présente des caractéristiques d'habitat favorables à la reproduction et à l'alimentation de ces deux espèces.

4.2.1.3 CE05, CE05A, CE06A, CE06B, CE07, CE08 ET CE26

Les cours d'eau CE05 et CE05A ont été caractérisés en 2015 (WSP, 2016) et un résumé des résultats est présenté dans le présent rapport. Lors des travaux d'inventaire réalisés en 2016, les cours d'eau CE06A, CE06B, CE07 et CE08 ont fait l'objet d'une caractérisation, alors que le cours d'eau CE26 a été visité en 2022.

COURS D'EAU CE05

Le cours d'eau CE05 (carte 4) a été caractérisé sur une longueur de 596,8 m en 2015 et a été séparé en six segments homogènes (WSP, 2016). Ce dernier est un cours d'eau permanent avec des faciès variables (eaux vives, rapides, seuils et méandres) selon les segments. Au moment de la visite, sa largeur variait entre 0,7 m et 3 m. Aucune pêche n'a été réalisée dans le cours d'eau.

Ce dernier présente un bon potentiel pour la faune aquatique. Aux segments S01, S02, S03 et S05, des zones de fraie potentielles pour l'omble de fontaine ont été identifiées dans ce dernier. Bien qu'aucune capture d'omble de fontaine n'ait été réalisée dans le lac Windfall, cette espèce a été retrouvée dans le secteur et pourrait donc occuper ce cours d'eau. Un ancien barrage à castor a été observé dans le segment S03, ne limitant toutefois pas complètement le passage du poisson vers l'amont (franchissable sous réserve).

COURS D'EAU CE05A

Le cours d'eau CE05A (carte 4) a été caractérisé sur une longueur de 1172,3 m en 2015 et a été séparé en deux segments homogènes (WSP, 2016). Ce dernier présente un écoulement permanent et son faciès était caractérisé par un chenal (S01) et une section d'eau vive (S02) et sa largeur variait entre 0,6 m et 0,7 m. Aucune pêche n'a été réalisée dans ce cours d'eau. Aucun obstacle à la migration du poisson n'a été identifié dans le cours d'eau (carte 4).

Lors des inventaires, des zones de fraie potentielles pour l'omble de fontaine ont été identifiées dans le segment S02. Au même titre que le cours d'eau CE05, le cours d'eau CE05A constitue un habitat pour le poisson en raison de l'absence d'obstacle significatif pour la faune aquatique à partir du lac Windfall.

COURS D'EAU CE06A

Le cours d'eau CE06A s'écoule dans le cours d'eau CE06B, qui constitue l'émissaire du lac Windfall (carte 5). Ces deux cours d'eau sont situés au nord du lac Windfall. Le cours d'eau CE06A a été caractérisé sur une longueur totale de 1 385 m, le 12 août 2016. Le tronçon visité a été séparé en cinq segments et caractérisé de l'aval (segment S01) vers l'amont (segment S05) (annexe H). Aucune pêche électrique n'a été réalisée dans le cours d'eau CE06A.

Le segment S01, d'une longueur de 914 m, affichait une largeur moyenne de 4 m. Au moment de la visite, la profondeur moyenne de l'eau était de 1,2 m (annexe F-1 – photo 4). Le segment S01 est formé d'un chenal qui affichait une vitesse moyenne d'écoulement très faible et non mesurable à l'aide du courantomètre au moment de l'inventaire. Son substrat moyennement compacté est composé d'un mélange de sable, de limon et de matières organiques. Le lit du cours d'eau présente une pente très faible et il est recouvert à environ 75 % par de la végétation herbacée émergente. La présence de deux anciens barrages à castor à environ 5 m l'un de l'autre a été constatée lors de l'inventaire. Ces deux obstacles ont été jugés franchissables sous réserve par le poisson (annexe F-1 – photo 5).

Selon la clé habitat-espèce pour les grands et petits cours d'eau (Belzile *et al.*, 2001), il n'est pas possible d'associer le segment S01 à un habitat type. Cependant, selon les données récoltées au terrain, les caractéristiques du segment S01 sont favorables à la reproduction et à l'alimentation du grand brochet et de la perchaude, qui se retrouvent souvent dans un habitat où la végétation aquatique est abondante (Scott et Crossman, 1974). Ce segment pourrait également servir au déplacement d'autres espèces de poissons présents dans le lac Windfall, telle que la lotte.

Le segment S02, d'une longueur de 127 m, affichait une largeur moyenne de 1,5 m et une profondeur moyenne de 0,15 m (annexe F-1 – photo 6). La pente du segment S02 est modérée et la vitesse d'écoulement moyenne était de 0,25 m/s. Le faciès d'écoulement du segment S02 était de type seuil entrecoupé de petits bassins. Le substrat propre et fortement compacté est composé à 60 % par des blocs et des galets ainsi qu'à 40 % par un mélange de cailloux, de gravier et de sable. La végétation immergée recouvrait 80 % de la superficie du segment. Il n'y avait pas d'obstacles à la migration au moment de l'inventaire et les abris arbustifs étaient présents en forte proportion (90 %). Selon la classification des habitats proposée dans Belzile *et al.* (2001), le segment S02 correspond à un seuil de type 1 (Se1) qui est propice à l'alimentation de la lotte, de la perchaude et du meunier noir, en plus d'être favorable à la reproduction de la lotte, du meunier noir et du méné de lac.

Le segment S03, d'une longueur de 48 m, affichait une largeur moyenne de 1 m et une profondeur moyenne de 0,2 m. La hauteur des talus de ce segment est en moyenne de 2 m, et les berges sont principalement constituées de parois de roc (annexe F-1 – photo 7). Le faciès d'écoulement était de type seuil (80 %) entrecoupé de cascades (20 %) (annexe F-1 – photo 8). La vitesse d'écoulement moyenne était de 0,20 m/s et la pente du lit était modérée. Le substrat qui était propre et fortement compacté est composé en grande partie par du roc et des blocs ainsi qu'en moindre proportion par des galets. Les abris aquatiques (roches et branches) couvraient environ 50 % du segment tandis que les arbustes offraient des abris sur 25 % du secteur. Aucun obstacle à la migration du poisson n'a été observé sur ce segment. De plus, selon la clé habitat-espèce (Belzile *et al.*, 2001), ce segment correspond à un seuil de type 1 (Se1). Tout comme le segment S02, et il est propice à l'alimentation de la lotte, de la perchaude et du meunier noir, en plus d'être favorable à la reproduction de la lotte, du meunier noir et du méné de lac.

Le segment S04 du cours d'eau CE06A, d'une longueur de 122 m, présentait une largeur moyenne de 2 m et une profondeur moyenne de 0,3 m. Le faciès d'écoulement de ce segment était composé de chenal et de seuil en proportion relativement similaire, soit 40 % et 60 % respectivement. La pente du lit est faible et la vitesse d'écoulement était de 0,15 m/s. Le substrat de ce segment est moyennement compacté et il est composé à 50 % de limon, associé à un mélange de blocs, de galets, de cailloux et de sable. Les abris arbustifs étaient fortement présents (100 %), en raison du recouvrement très dense par des aulnes (annexe F-1 – photo 9). Quelques abris aquatiques formés par la présence de gros blocs ont aussi été observés. Aucun obstacle à la migration n'a été observé dans ce segment. Aucune zone de fraie potentielle n'a été identifiée et les caractéristiques de ce segment ne correspondent à aucun habitat type selon Belzile *et al.* (2001). Toutefois, le poisson pourrait y circuler et y trouver des abris et des aires de repos.

Le segment S05, soit le plus amont, constitue un ancien étang de castor (annexe F-1 – photo 10). Toutefois, au moment de la visite, l'écoulement de l'eau était concentré dans un chenal central bien défini puisque la digue de castor ne restreint plus l'écoulement de l'eau. Le segment S05 affichait une largeur moyenne de 3 m et une profondeur moyenne de 0,4 m. Le faciès d'écoulement était de type chenal. La pente du cours d'eau est faible et la vitesse d'écoulement était très faible et non détectable par le courantomètre. Le substrat faiblement compacté de ce segment est composé en grande partie par du limon (90 %), accompagné de matières organiques (10 %). Environ 40 % du lit du cours d'eau était recouvert de végétation aquatique émergente. Aucun obstacle à la migration du poisson n'a été observé et peu d'abris pour le poisson étaient présents. Aucune zone de fraie potentielle n'a été observée lors de l'inventaire et les caractéristiques du segment ne sont associées à aucun habitat type.

COURS D'EAU CE06B

Le cours d'eau CE06B constitue l'émissaire du lac Windfall et il reçoit l'eau du cours d'eau CE06A (carte 5). Le cours d'eau CE06B a été caractérisé le 12 août 2016, sur une longueur totale de 1 035 m. Le tronçon visité a été séparé en cinq segments commençant en amont (S01) et terminant en aval (S05), près de l'embouchure du lac Windfall (annexe H). Deux stations fermées de pêche électrique ont été échantillonnées dans ce cours d'eau le 17 août 2016.

Le segment S01, d'une longueur de 64 m, affichait une largeur moyenne de 2,5 m et sa profondeur moyenne était de 0,2 m (annexe F-1 – photo 11). Le segment S01 ayant une pente de lit faible et une vitesse d'écoulement faible (0,10 m/s) présentait un faciès d'écoulement de type chenal (75 %) et de petites sections composées de seuils (20 %) et de bassin (5 %). Le substrat de ce segment est hétérogène. En effet, des cailloux y ont été observés en plus forte proportion (35 %), mais la présence de blocs (15 %), de galets (20 %), de sable (10 %) et de matières organiques (20 %) a également été notée. Le lit du cours d'eau était également recouvert à environ 90 % par de la végétation aquatique immergée. Aucun obstacle à la migration n'a été observé dans ce segment. Quelques frayères potentielles pour l'omble de fontaine ont été notées et elles étaient formées de petits îlots (environ 1 m²) épars de gravier mélangé à du sable (annexe I). Les caractéristiques de ce segment correspondent à un chenal de type 2, qui est propice à la reproduction du meunier noir, du chabot tacheté, du méné de lac, du grand brochet, de la lotte et de la perchaude, en plus d'être une aire d'alimentation préconisée par le grand brochet, la perchaude, l'omble de fontaine et l'épinoche à cinq épines (Belzile *et al.*, 2001).

Le segment S02, d'une longueur de 36 m, présentait une largeur moyenne de 2,3 m et une profondeur moyenne de 0,15 m. Le segment S02 affichait deux faciès d'écoulement différents, soit des rapides et des seuils qui constituaient respectivement 60 % et 40 % du segment. La pente du segment est modérée et la vitesse d'écoulement moyenne était de 0,30 m/s. Le substrat fortement compacté du segment est composé essentiellement de galets (70 %), accompagnés par des blocs, des cailloux et du gravier (annexe F-1 – photo 12). La présence d'algues a aussi été constatée. Au moment de l'inventaire, aucun obstacle à la migration du poisson n'a été observé. Quelques abris aquatiques (roches et branches) ont été observés, mais les arbustes constituaient les principales structures offrant des abris pour le poisson. Selon la clé habitat-espèce (Belzile *et al.*, 2001), le segment S02 correspond à deux habitats types, soit le rapide de type 2 et le seuil de type 2. Le rapide de type 2 est utilisé comme aire d'alimentation par le chabot tacheté, le méné de lac, la lotte, la perchaude et l'omble de fontaine. Le seuil de type 2 est favorable à la reproduction du méné de lac, du meunier noir, de la lotte et de l'omble de fontaine. Il constitue une aire d'alimentation pour le meunier noir, l'épinoche à cinq épines, la lotte et la perchaude.

Le segment S03, d'une longueur de 54 m, affichait une largeur moyenne de 4 m et une profondeur moyenne de 0,4 m (annexe F-1 – photo 13). Le principal faciès d'écoulement est de type bassin, occupant 80 % du segment, accompagné par des seuils (20 %). La vitesse d'écoulement moyenne était de 0,10 m/s. Le substrat colmaté et moyennement compacté est composé en grande partie par du sable (30 %) et du gravier (30 %), mais de blocs ainsi que d'un mélange de galets, de cailloux et de matières organiques ont aussi été observés. Les abris constitués de plantes aquatiques couvraient environ 20 % du segment, tandis que les arbustes et les autres abris aquatiques (roches et branches) recouvraient respectivement 5 % et 10 % du cours d'eau. Lors de l'inventaire, aucun obstacle à la migration du poisson n'a été observé. Une frayère potentielle d'environ 16 m² propice à la reproduction de l'omble de fontaine en raison de la présence d'un substrat de gravier a été identifiée (annexe F-1 – photo 14, annexe I).

Notons que même si l'omble de fontaine n'a pas été pêché directement dans le cours d'eau CE06B ni dans le lac Windfall, il est tout de même possible que l'espèce se retrouve dans cette partie du cours d'eau puisque des spécimens ont été retrouvés dans un tributaire du lac Windfall (CE07).

Les caractéristiques de ce segment ont également permis de l'associer à un habitat type, soit le bassin de type 1. Ce type de milieu est favorable à la reproduction du chabot tacheté, du méné de lac, de l'épinoche à cinq épines, du grand brochet et de la perchaude en plus d'être une bonne aire d'alimentation pour le meunier noir, le chabot tacheté, le grand brochet, la lotte et la perchaude.

Le segment S04, d'une longueur de 73 m, présentait une largeur moyenne de 4 m ainsi qu'une profondeur moyenne de 0,6 m (annexe F-1 – photo 15). Deux fosses d'une profondeur supérieure à 1 m, ont également été observées. Ce segment affichait un faciès d'écoulement de type chenal, une pente très faible et une vitesse d'écoulement également très faible, non détectable par le courantomètre. Le substrat propre et faiblement compacté est composé à 100 % de du limon. La végétation aquatique couvrait entre 50 et 75 % du lit du cours d'eau. Un ancien barrage de castor a été observé, mais ce dernier n'entrave pas le libre passage du poisson. Aucune frayère potentielle n'a été identifiée. Les caractéristiques de ce segment ne permettent pas de l'associer à un habitat type pour le poisson, mais il permet le déplacement du poisson entre le lac Windfall et les secteurs plus en aval.

Enfin, le segment S05, d'une longueur 831 m, présentait une largeur moyenne de 17 m et une profondeur moyenne supérieure à 1 m (annexe F-1 – photo 16). Il s'agit d'une zone ennoyée par la présence d'une digue de castor (annexe F-1 – photo 17). La pente du cours d'eau y est très faible et la vitesse d'écoulement était également très faible au moment de la visite (non détectable par le courantomètre). Ce segment affichait un faciès d'écoulement de type bassin sur toute sa longueur. Le substrat faiblement compacté est composé de limon à 40 % et de matières organiques à 60 %. De plus, 80 % de la superficie de ce segment est recouverte par de la végétation aquatique pouvant servir d'abris pour le poisson. Quelques roches et branches pouvant servir d'abris ont aussi été observées. Le segment S05, même s'il ne correspond pas à un habitat type selon la clé habitat-espèce (Belzile *et al.*, 2001), constitue une zone d'intérêt pour la reproduction et l'alimentation du grand brochet et de la perchaude puisqu'il offre une vaste superficie d'herbiers aquatiques (annexe I).

Les pêches électriques effectuées dans le cours d'eau CE06B ont permis de confirmer la présence de quatre espèces de poisson, soit le meunier noir, le chabot tacheté, le méné de lac et le grand brochet (annexes J et K). L'espèce la plus abondante est le méné de lac, avec 70 % des captures. Sa densité s'élève à 14 individus par 100 m² (tableau 20). La longueur moyenne des individus capturés pour cette espèce est de 78,79 mm (s = 5,55 mm) avec des individus mesurant entre 67 mm et 91 mm (tableau 20). La longueur à l'âge adulte pour le méné de lac se situant entre 90 et 120 mm, il est fort probable que la plupart des individus capturés dans le cours d'eau étaient des juvéniles. La masse moyenne des individus capturés est de 4,13 g (s = 0,95 g) et le coefficient de condition moyen des individus est 0,83 (s = 0,07) (tableau 20). Les ménés de lac capturés dans le cours d'eau CE06B sont donc légèrement plus fusiformes, mais il s'agit d'une valeur habituelle pour des spécimens au stade juvénile.

Tableau 20 Synthèse des données recueillies sur les poissons capturés dans le cours d'eau CE06B en 2016

Paramètre	Espèce ¹				Total
	CACO	COBA	COPL	ESLU	
Nombre de captures ² (n)	7	3	28	2	40
Abondance relative (%)	17,5	7,5	70	5	100
Densité moyenne ² de poissons par 100 m ² (écart-type)	3,5 (s = 2,12)	1,5 (s = 0,71)	14 (s = 19,80)	1 (s = 0)	20 (s = 18,38)
Longueur moyenne (LT; mm)	124,43	73,00	78,79	123,00	–
Écart-type (s; mm)	28,38	19,08	5,55	2,83	–
Minimum (mm)	92	61	67	121	–
Maximum (mm)	180	95	91	125	–

Tableau 20 (suite) Synthèse des données recueillies sur les poissons capturés dans le cours d'eau CE06B en 2016

Paramètre	Espèce ¹				Total
	CACO	COBA	COPL	ESLU	
Masse moyenne (M; g)	21,53	5,23	4,13	10,70	–
Écart-type (s; g)	16,29	4,65	0,95	0,00	–
Minimum (g)	7,4	2,5	2,5	10,7	–
Maximum (g)	56,0	10,6	6,0	10,7	–
Coefficient de condition moyen (K)	0,98	1,13	0,83	0,58	–
Écart-type (s)	0,05	0,12	0,07	0,04	–
Minimum	0,94	1,00	0,72	0,55	–
Maximum	1,09	1,24	1,05	0,60	–

¹ Code d'espèce : CACO = meunier noir, COBA = chabot tacheté, COPL = méné de lac, ESLU = grand brochet.

² Obtenue en combinant les captures effectuées aux deux stations de pêche électrique.

COURS D'EAU CE07

Le cours d'eau CE07 s'écoule dans la partie sud du lac Windfall (carte 4). Ce cours d'eau s'élargit à deux reprises pour former de petits étangs. Celui-ci a fait l'objet d'une caractérisation complète dans le cadre de l'étude environnementale de base qui a été réalisée en 2015, et les résultats sont présentés dans WSP (2016). Un point de validation a été réalisé dans ce dernier en 2021. Les résultats de l'inventaire de 2021 peuvent être visualisés à l'annexe H. En résumé, le cours d'eau CE07 a été séparé en six segments homogènes, lesquels présentaient un faciès d'écoulement variable selon les segments (WSP, 2016). La largeur du cours d'eau variait entre 0,4 m et 20 m. Globalement, les conditions observées dans le cours ont permis d'attribuer un bon potentiel pour l'habitat du poisson, bien qu'aucune zone de fraie potentielle n'ait été identifiée. Au point de validation ponctuel réalisé en 2021, le substrat était constitué en majorité de sable (60 %) et de proportion variable de gravier (15 %), de cailloux (10 %) et de limon (5 %). La profondeur moyenne au moment de la visite était de 15 cm et la largeur moyenne du débit plein bord (DPB) était de 3 m.

En 2016, ce cours d'eau a été visité à nouveau pour y effectuer des pêches. Deux stations de pêche électrique y ont été échantillonnées. La description des stations et les résultats des pêches sont présentés dans les paragraphes qui suivent (annexes J et K).

La première station pêchée (PE01), d'une longueur de 55 m, était située près de l'embouchure du cours d'eau dans le premier étang (vue de l'aval vers l'amont) (annexe F-1 – photo 18). Au moment de l'échantillonnage, le segment avait une largeur moyenne de 1,5 m, une profondeur moyenne de 0,05 m et une vitesse d'écoulement moyenne de 0,25 m/s. Le faciès d'écoulement était formé de seuil, de rapide ainsi que de bassin. Le substrat y est composé majoritairement de sable (60 %) avec un mélange de gravier (10 %), de cailloux (10 %) et de galets (20 %). La station PE02 est située en aval du second étang et mesure 50 m de longueur. Celle-ci avait une largeur moyenne de 2 m, une profondeur moyenne de 0,2 m et une vitesse moyenne de 0,1 m/s. À cette station, le faciès d'écoulement était de type chenal et seuil. Le substrat y est dominé par les matières organiques (70 %) avec, en moindre proportion, du limon (15 %) et du sable (15 %).

Les pêches effectuées dans le cours d'eau ont permis de confirmer la présence de deux espèces, soit l'épinoche à cinq épines et l'omble de fontaine. L'omble de fontaine présente une abondance relative de 74,71 % et une densité de 32,5 individus par 100 m² (tableau 21; annexe K). La longueur moyenne des individus capturés pour cette espèce est de 55,25 mm (s = 7,74 mm), avec une longueur minimale de 40 mm et maximale de 75 mm. La longueur à l'âge adulte chez l'omble de fontaine se situant entre 150 et 400 mm, tous les individus capturés étaient donc des juvéniles.

Ceci indique que le cours d'eau CE07 est probablement utilisé par l'omble de fontaine pour la fraie et l'alevinage. Les individus capturés ont une masse moyenne de 1,62 g (s = 0,69 g) et le coefficient de condition moyen des spécimens est de 0,91 (s = 0,11) (tableau 21). Il est à noter que le coefficient est souvent plus faible chez les spécimens juvéniles et qu'il tend à augmenter avec la taille des poissons.

Les mesures des masses des individus ont été difficiles à réaliser en raison de forts vents qui rendaient la lecture de la balance imprécise lors de l'inventaire. La masse de seulement deux épinoches à cinq épines sur 22 a d'ailleurs pu être notée en raison de l'imprécision de la balance.

Tableau 21 Synthèse des données recueillies sur les poissons capturés dans le cours d'eau CE07 en 2016

Paramètre	Espèce ¹		Total
	CUIN ³	SAFO	
Nombre de captures ² (n)	22	65	87
Abondance relative (%)	25,29	74,71	100
Densité moyenne ² par 100 m ² (écart-type)	11 (s = 12,73)	32,5 (s = 45,96)	43,5 (s = 33,23)
Longueur moyenne (LT; mm)	35,73	55,25	–
Écart-type (s; mm)	11,48	7,74	–
Minimum (mm)	17	40	–
Maximum (mm)	58	75	–
Masse moyenne ³ (M; g)	1,15	1,62	–
Écart-type (s; g)	0,49	0,69	–
Minimum (g)	0,8	0,50	–
Maximum (g)	1,5	3,60	–
Coefficient de condition moyen (K)	0,75	0,91	–
Écart-type (s)	0,03	0,11	–
Minimum	0,72	0,65	–
Maximum	0,77	1,32	–

¹ Code d'espèce : CUIN = Épinoche à cinq épines, SAFO = Omble de fontaine.

² Obtenue en combinant les captures faites aux deux stations de pêche électrique.

³ Masse moyenne basée sur deux individus uniquement.

COURS D'EAU CE08

Le cours d'eau CE08 s'écoule dans le lac Windfall à son extrémité sud-est. Il relie le lac Windfall au lac SN9, qui n'a pas été inventorié dans le cadre de cet inventaire (carte 4). Au moment de l'inventaire le 14 août 2016, le cours d'eau CE08 n'affichait aucun écoulement et il était complètement sec (annexe F-1 – photo 19). Il s'agit d'un cours d'eau intermittent dont l'écoulement semble dépendre du niveau d'eau du lac SN9.

Malgré l'absence d'eau, quelques informations ont été colligées pour caractériser l'habitat (annexe H). En effet, le cours d'eau CE08, caractérisé sur 243 m, affiche un lit d'une largeur de 0,4 m et sa pente est modérée. Le substrat propre et fortement compacté est composé d'un mélange de galets (45 %), de blocs (30 %), de sable (15 %), de cailloux (5 %) et de gravier (5 %). Il est possible qu'au printemps, lorsque les niveaux d'eau sont plus élevés, que le poisson puisse circuler dans ce cours d'eau. Il s'agit toutefois d'une utilisation temporaire.

COURS D'EAU CE26

Le cours d'eau CE26 (carte 4), tributaire du cours d'eau CE07, a été caractérisé en juin 2022 sur une longueur totale de 213 m (photo 1, annexe F-2, annexe H). Le tronçon visité a été séparé en deux segments. Deux stations de pêche électrique ont été réalisées dans ce dernier le 29 juin 2022, mais aucun poisson n'a été capturé. Un poisson d'une espèce indéterminée a toutefois été observé au moment de la visite.

Le segment S01, d'une longueur de 64 m, présentait un écoulement partiellement souterrain et constitue une zone inondable qui s'étend dans une aulnaie. Toutefois, l'écoulement est permanent et aucun obstacle significatif pour la faune aquatique n'a été répertorié, ce qui permet à cette dernière de rejoindre ce cours d'eau selon certaines conditions hydriques (crues). Au moment de la visite, le cours d'eau présentait une largeur mouillée de 0,7 m et une profondeur d'eau de 0,2 m. Le faciès d'écoulement était de type lentique et le substrat était composé de limon (75 %), de matière organique (15 %) et de gravier (10 %). Plusieurs débris ligneux étaient présents dans le cours d'eau, pouvant offrir des abris pour la faune aquatique. Aucune frayère potentielle n'a été identifiée. Les caractéristiques de ce segment ne permettent pas de l'associer à un habitat type pour le poisson, mais il permet le déplacement du poisson selon les conditions hydriques et constitue un habitat marginal.

Le segment S02 s'écoule dans une tourbière présente de nombreux tronçons souterrains. Long de 149 m, il est toutefois franchissable pour le poisson en période de crue, étant à sec lors des périodes d'étiage (franchissable sous réserve). Au moment de la visite, la largeur mouillée du cours d'eau était de 0,80 m et sa profondeur était de 0,3 m. Son faciès d'écoulement était de type lentique et le substrat était composé de limon (80 %), de matière organique (15 %) et de gravier (5 %). Plusieurs débris ligneux étaient présents dans le cours d'eau, pouvant offrir des abris pour la faune aquatique. Aucune frayère potentielle n'a été identifiée. Les caractéristiques de ce segment ne permettent pas de l'associer à un habitat type pour le poisson, mais il permet le déplacement du poisson selon les conditions hydriques et constitue un habitat marginal.

4.2.2 LAC SANS NOM 1

4.2.2.1 CARACTÉRISTIQUES PHYSICOCHEMISTIQUES ET MORPHOMÉTRIQUES

Le lac SN1 est situé dans la partie sud-ouest de la zone d'inventaire. Il reçoit l'eau du cours d'eau CE01 et est relié au lac SN4 par le cours d'eau CE12 (carte 6). Le lac SN1 constitue le plus grand lac de la zone d'inventaire avec une superficie de 107,20 ha et un périmètre en rive de 14,38 km. L'indice de développement des rives (D_L) est de 3,88, typique d'un lac aux berges très découpées ayant plusieurs baies et offrant un bon potentiel de production biologique.

L'inventaire du lac SN1 a été réalisé le 14 août 2016. Les mesures prises au terrain ont permis de déterminer qu'une stratification thermique était bien établie. En effet, la température de l'eau de surface était à 19,76 °C, mais chutait rapidement après 5 m de profondeur pour atteindre 4,08° C à 20 m (figure 5).

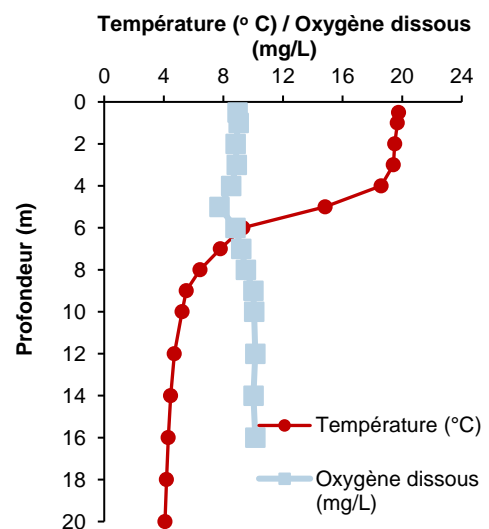

Figure 5 Profil de température et d'oxygène dissous du lac SN1, le 14 août 2016

Segmentation / Segmentation

— Limite des segments / Segment boundary
 — Substrat / Substrate
 — Habitat type en cours d'eau / Stream habitat type
 — Numéro du segment / Segment number

Substrat / Substrate

Roc / Rock	Gravier / Gravel (5 à 40 mm)
Bloc / Block (> 250 mm)	Sable / Sand (0,125 à 5 mm)
Galet / Cobble (80 à 250 mm)	Limon / Silt (< 0,125 mm)
Caillou / Pebble (40 à 80 mm)	Matière organique / Organic matter

Station d'échantillonnage / Sampling station

Pêche / Fishing

— Couleur contour : Année d'inventaire (2016 ou 2017) / Colour contour: Sampling year (2016 or 2017)
 — Nom de la station de pêche / Name of fishing station
 — Nombre de captures / Number of catches
 — Espèce / Species

Engin de pêche / Fishing gear
 2016

— Pêche électrique / Electro fishing
 — Filet / Gillnet

Espèce / Species

ESLU	Grand brochet / Northern pike
LOLO	Lotte / Burbot
PEFL	Perchaude / Yellow perch
-	Aucune capture / No catch

Caractéristique de l'habitat / Habitat characteristic

— Station de mesure de la physicochimie / Physicochemistry measurement station
 — Frayère potentielle / Suitable spawning ground
 — Point de validation / Validation point

Obstacle / Fish barrier

— Franchissable sous réserve / Partially passable
 — Infranchissable sous réserve / Almost impassable

Habitat du poisson / Fish habitat

— Oui / Yes
 — Non / No

Hydrologie / Hydrology

— Cours d'eau permanent / Permanent watercourse
 — Cours d'eau permanent partiellement souterrain / Partially underground permanent watercourse
 — Cours d'eau intermittent / Intermittent watercourse
 — Cours d'eau intermittent partiellement souterrain / Partially underground intermittent watercourse
 — Sens d'écoulement de l'eau / Water flow direction
 — Plan d'eau / Waterbody

Infrastructure / Infrastructure

— Ligne de transport d'énergie électrique / Electric power transmission line
 — Route forestière secondaire / Secondary forest road
 — Route forestière tertiaire / Tertiary forest
 — Sentier /
 — Chemin d'hiver / Winter road

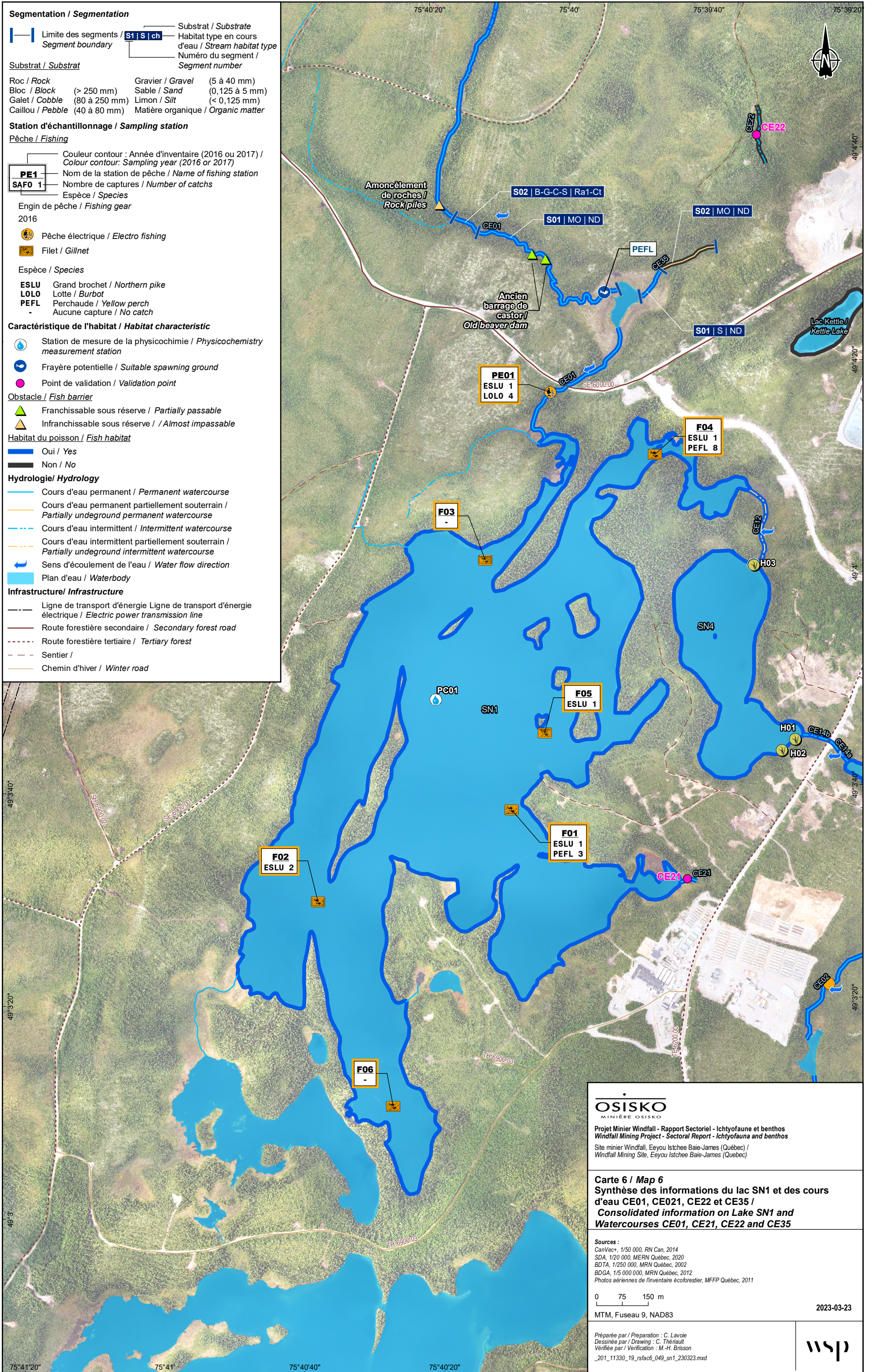

OSISKO
 MINÈRE OSISKO

Projet Minier Windfall - Rapport Sectoriel - Ichtyofaune et benthos
 Windfall Mining Project - Sectorial Report - Ichthyofauna and benthos

Site minier Windfall, Eeyou Istchee Baie-James (Québec) /
 Windfall Mining Site, Eeyou Istchee Baie-James (Quebec)

Carte 6 / Map 6
Synthèse des informations du lac SN1 et des cours d'eau CE01, CE021, CE22 et CE35 / Consolidated information on Lake SN1 and Watercourses F01, CE21, CE22 and CE35

Sources :
 CarVec+, 1/50 000, RN Can, 2014
 SDA, 1/20 000, MERN Québec, 2020
 BDTA, 1/250 000, MRN Québec, 2002
 BDGA, 1/5 000 000, MRN Québec, 2012
 Photos aériennes de l'inventaire écoforestier, MFFP Québec, 2011

0 75 150 m

MTM, Fuseau 9, NAD83

2023-03-23

Préparée par / Preparation : C. Lavoie
 Dessinée par / Drawing : C. Thériault
 Vérifiée par / Verification : M.-H. Brisson

_201_11330_19_rsfac6_049_sn1_230323.mxd

wsp

La concentration en oxygène dissous était à une concentration de 8,95 mg/L en surface (tableau 22) et augmentait pour atteindre 10,15 mg/L dans les eaux plus profondes du lac (figure 5). Le pH était plutôt neutre en surface avec une valeur de 7,32, mais était légèrement acide en profondeur (6,50) (tableau 22). La conductivité était de 15 µS/cm et la transparence de l'eau mesurée à l'aide d'un disque de Secchi s'élevait à 2,90 m (tableau 22).

Tableau 22 Caractéristiques morphométriques et physicochimiques du lac SN1

Caractéristiques morphométriques du lac et physicochimie de l'eau en surface		
Superficie (ha)	107,20	
Périmètre (km)	14,38	
Date des relevés physicochimiques	14 août 2016	
Température de l'eau (°C)	19,76	
Oxygène dissous (mg/L)	8,95	
Conductivité (µS/cm)	15	
pH	7,32	
Transparence de l'eau (m)	2,90	

4.2.2.2 POPULATION DE POISSONS ET HABITAT

Lors des travaux d'inventaire réalisés au mois d'août 2016, un effort de pêche représentant deux nuits-filets pour les filets à petites mailles et quatre nuits-filets pour les filets à grandes mailles a été déployé au lac SN1 (tableau 23 et annexe D). Treize (13) poissons ont été capturés dans les filets à petites mailles contre seulement trois dans les filets à grandes mailles, pour un total de 16 poissons. Le rendement de pêche des filets à petites mailles s'élève à 6,50 captures par nuit-filet, tandis que celui des filets à grandes mailles est plus faible avec 0,75 capture par nuit-filet (tableau 23). La masse moyenne des individus capturés dans les filets à petites mailles est de 13,26 g (s = 27,41 g) et elle est de 822,93 g (s = 86,63 g) dans les filets à grandes mailles. Même si beaucoup moins d'individus ont été capturés dans les filets à grandes mailles, ces poissons avaient une masse beaucoup plus importante, ce qui se traduit par un rendement pondéral plus élevé.

Tableau 23 Effort et rendement de pêche dans le SN1 en 2017

Paramètre	Filet maillant ¹		Sommaire (PM et GM combinés)
	PM	GM	
Effort (nuit-filet)	2	4	6
Nombre de captures (n)	13	3	16
CPUE (n/nuit-filet)	6,50	0,75	2,67
Biomasse capturée (kg)	0,17	2,47	2,64
BPUE (kg/nuit-filet)	0,08	0,62	0,44
Masse moyenne (g)	13,26	822,93	165,08
(Écart-type)	(27,41)	(86,63)	(328,83)

¹ Code des types de filets : PM = filet à petites mailles / GM = filet à grandes mailles.

Seulement deux espèces de poisson ont été capturées dans le lac SN1, soit le grand brochet et la perchaude. Tout type de filets confondu, la perchaude domine avec une abondance relative de 68,75 % contre 31,25 % pour le grand brochet (tableau 24; annexe E).

Les perchaudes capturées mesurent et pèsent en moyenne 77,20 mm (s = 21,85 mm) et 5,04 g (s = 3,43 g) (tableau 24). Tout comme pour le lac Windfall, il est probable que les perchaudes capturées étaient des juvéniles puisque celles-ci avaient toutes des longueurs inférieures à 100 mm. Le coefficient de condition moyen des perchaudes est de 0,92 (s = 0,08), indiquant que les individus étaient légèrement plus fusiformes que ventrus. Les grands brochets ont quant à eux une longueur moyenne de 410,80 mm (s = 205,30 mm) et une masse moyenne de 516,62 g (s = 425,18 g) (annexe F-1 – photo 20). Le coefficient de condition moyen des grands brochets capturés dans le lac SN1 est de 0,51 (s = 0,05) (tableau 24). Une valeur de coefficient de condition plus basse pour le grand brochet est normale puisque les ésofidés sont caractérisés par un corps long et fusiforme. Toutefois, la valeur obtenue pour les grands brochets du lac SN1 est légèrement faible si on la compare avec des valeurs obtenues pour d'autres lacs du Québec (Vallières et Fortin, 1988).

Tableau 24 Synthèse des données recueillies sur les poissons capturés au filet maillant dans le lac SN1 en 2017

Paramètre	Espèce ¹	
	ESLU	PEFL
Nombre de captures (n)	5	11
Abondance relative (%)	31,25	68,75
CPUE (n/nuit-engin)	0,83	1,83
Longueur moyenne (LT; mm)	410,80	77,20
Écart-type (s; mm)	205,30	21,85
Minimum (mm)	122	53
Maximum (mm)	577	96
Masse moyenne (M; g)	516,62	5,04
Écart-type (s; g)	425,18	3,43
Minimum (g)	10,20	1,20
Maximum (g)	896,60	8,30
Coefficient de condition moyen (K)	0,51	0,92
Écart-type (s)	0,05	0,08
Minimum	0,44	0,81
Maximum	0,56	1,02

¹ Code d'espèce : ESLU = Grand brochet, PEFL = Perchaude.

La caractérisation sommaire du lac SN1 réalisée lors de la pose des filets maillants a permis de déterminer que la composition du substrat est plutôt variable d'une station à l'autre (annexe G). En effet, le substrat à la station F01 est composé uniquement par du sable, tandis que des cailloux, du gravier et des blocs étaient retrouvés à la station F02. Des matières organiques mélangées à du sable étaient présentes aux stations F03, F04 ainsi que F06 et le substrat de la station F05 était plutôt formé de sable, de galets et de gravier. La principale espèce de plante aquatique observée était de l'ériocaulon aquatique (*Eriocaulon aquaticum*), qui était présente aux stations F01 (annexe F-1 – photo 21), F02 et F06. Quelques abris aquatiques créés par des arbres morts ont également été observés aux stations F03, F04 et F06.

Les résultats de pêche obtenus en 2016 classent donc le lac SN1 parmi les lacs de la zone d'inventaire ayant obtenu les moins bons rendements de pêche globaux. Il s'agit d'un lac de tête qui semble peu productif selon les résultats des pêches.

4.2.2.3 COURS D'EAU CE01, CE21 ET CE35

COURS D'EAU CE01

Le cours d'eau CE01 prend sa source au nord-ouest de la zone d'inventaire (carte 6). Celui-ci s'écoule jusqu'à un petit étang sans nom, puis s'écoule sous la route SE-6000.00 via un ponceau avant de rejoindre le lac SN1. La partie aval du cours d'eau CE01 a été segmentée en 2015 et les résultats peuvent être consultés dans l'étude environnementale de base réalisée par WSP (2016). La partie amont du cours d'eau a été caractérisée les 13 et 16 août 2016 sur une longueur totale de 749 m (annexe H). De plus, une station de pêche électrique (PE01) a été échantillonnée le 18 août 2016 en amont de la route SE-6000.00. Les paragraphes qui suivent présentent les résultats obtenus lors de l'inventaire complémentaire effectué en 2016.

Le segment S01, d'une longueur de 640 m, présentait une largeur moyenne de 2 m et une profondeur moyenne de plus de 1 m (annexe F-1 – photos 22 et 23). Le segment S01 affichait un faciès d'écoulement de type chenal et une vitesse moyenne d'écoulement faible ($< 0,10$ m/s). La pente du cours d'eau est faible et le substrat, faiblement compacté, est constitué uniquement de matières organiques. De la végétation émergente recouvrait environ 50 % la superficie du segment, et des abris créés par des arbustes sont disponibles pour le poisson. Deux anciens barrages de castor séparés l'un et l'autre d'environ 5 m ont été observés lors de l'inventaire (annexe F-1 – photo 24). Ces deux obstacles ont été jugés comme étant franchissables sous réserve par le poisson. De plus, selon la clé habitat-espèce pour les grands et petits cours d'eau (Belzile *et al.*, 2001), le segment S01 ne correspond à aucun habitat type. Toutefois, il est possible que ce segment en crue soit inondé, créant un marécage riverain propice à la fraie de la perchaude.

Le segment S02 présentait une largeur moyenne de 0,6 m ainsi qu'une profondeur moyenne de 0,04 m. En raison de sa faible profondeur d'eau, la vitesse du courant n'a pu être mesurée. Au moment de la visite, le faible écoulement affichait un faciès de type chenal et le substrat y est composé de blocs (70 %) et de galets (20 %) émergeant ainsi qu'en moindre proportion de cailloux (5 %) et du sable (5 %) (annexe F-1 – photo 25). Aucune végétation aquatique n'était présente dans ce segment. Un amoncellement de blocs a été observé à l'extrémité amont du segment S02. Cet amoncellement constituait, au moment de la visite, un obstacle infranchissable pour le poisson. Il est toutefois probable qu'il soit franchissable en crue (annexe F-1 – photo 26). En effet, la largeur de la ligne des hautes eaux de part et d'autre du lit du cours d'eau est de 10 m, ce qui laisse croire qu'en crue, le niveau d'eau serait suffisant pour permettre la migration du poisson. Il s'agit d'un habitat temporaire pour le poisson qui peut servir à l'alimentation et au déplacement lorsque le niveau d'eau est suffisant.

La station de pêche électrique échantillonnée en 2016 dans la partie aval du cours d'eau, soit celle caractérisée en 2015 et qui se situe près du lac SN1 (annexe J), a permis de confirmer la présence de deux espèces de poisson, soit le grand brochet et la lotte. Les deux espèces ont été retrouvées en faible abondance, soit quatre lottes et un grand brochet (tableau 25; annexe K). Les lottes retrouvées dans le cours d'eau affichaient une longueur moyenne de 71 mm ($s = 3,56$ mm) se situant entre un minimum de 66 mm et un maximum de 74 mm (tableau 25). Il s'agissait donc d'individus juvéniles, tout comme le grand brochet capturé qui mesurait 186 mm).

Tableau 25 Synthèse des données recueillies sur les poissons capturés dans le cours d'eau CE01 en 2016

Paramètre	Espèce ¹		Total
	ESLU	LOLO	
Nombre de captures (n)	1	4	5
Abondance relative (%)	20	80	100
Densité de poissons ² par 100 m ²	1	4	5
Longueur moyenne (LT; mm)	186	71	–
Écart-type (s; mm)	–	3,56	–
Minimum (mm)	–	66	–
Maximum (mm)	–	74	–
Masse moyenne (M; g)	36	2,1	–
Écart-type (s; g)	–	0,35	–
Minimum (g)	–	1,8	–
Maximum (g)	–	2,6	–
Coefficient de condition moyen (K)	0,56	0,59	–
Écart-type (s)	–	0,06	–
Minimum	–	0,51	–
Maximum	–	0,64	–

1 Code d'espèce : ESLU = grand brochet, LOLO = lotte.

2 Seulement une station de pêche électrique a été réalisée sur ce cours d'eau.

COURS D'EAU CE21

Un point de validation a été réalisé dans le cours d'eau CE21 en 2021, un petit tributaire du lac SN1 (carte 6). Les résultats de l'inventaire peuvent être visualisés à l'annexe H. Il s'agit d'un cours d'eau permanent qui présentait une largeur moyenne de 1,4 m au moment de la visite ainsi qu'une faible profondeur (30 cm). Il se trouve dans un milieu humide et le substrat était constitué en majorité de matière organique.

Globalement, les conditions observées dans le cours d'eau au moment de la visite en 2021 ont permis d'attribuer un potentiel faible pour l'habitat du poisson.

COURS D'EAU CE35

Le cours d'eau CE35 (carte 6) s'écoule dans le même étang sans nom dans lequel le cours d'eau CE01 se déverse, pour rejoindre ultimement le lac SN1 plus au sud. Ce dernier a fait l'objet d'une caractérisation complète en juillet 2022 (photos 2 et 3, annexe F-2, annexe H) et a été divisé en deux segments.

Au moment de la caractérisation, le segment S01 était large de 0,7 m et sa profondeur moyenne était de 0,3 m. La vitesse d'écoulement était faible et il présentait un faciès de type lentique. Le substrat était composé entièrement de sable. Aucun obstacle à la migration ni de frayère potentielle n'a été observé dans ce segment. Ce dernier pourrait constituer un habitat du poisson de faible qualité en raison de sa connexion avec l'étang en aval.

Le segment S02, quant à lui, constitue une plaine inondable dans une aulnaie et présentait un écoulement partiellement souterrain. À plusieurs endroits, le lit du cours d'eau disparaissait à travers des buttes d'aulnes très denses, sans connexion entre les cuvettes. La migration du poisson est impossible dans le segment S02 en raison des nombreux obstacles souterrains qui y ont été observés et il ne constitue donc pas un habitat pour le poisson.

4.2.3 LAC SANS NOM 2

4.2.3.1 CARACTÉRISTIQUES PHYSICOCHIMIQUES ET MORPHOMÉTRIQUES

Le lac SN2 est situé dans la partie sud-est de la zone d'inventaire. Il reçoit l'eau des cours d'eau CE03 (relié au lac SN6), CE13, CE23 et d'un tributaire principal, SN2-T1/CE20 (carte 7). Il possède également un émissaire (SN2-E1) qui s'écoule vers le sud-est de la zone d'inventaire.

Son tributaire secondaire est un ruisseau partiellement intermittent qui prend sa source au sud-est de la zone d'inventaire. Le lac SN2 présente une superficie de 73,10 ha et un périmètre en rive de 3,39 km. L'indice de développement des rives (D_L) est de 1,12, typique d'un lac circulaire dont le potentiel de production biologique est théoriquement plus faible.

Les données physicochimiques de l'eau du lac SN2 ont été récoltées le 22 septembre 2017. La température de l'eau de surface était à 17,5 °C (tableau 26).

Aucune stratification thermique définie n'était établie au moment de la visite et la température de l'eau était relativement stable tout au long de la colonne d'eau (figure 6). De plus, la concentration en oxygène dissous était à 8,01 mg/L en surface, mais diminuait tout au long de la colonne d'eau pour atteindre une valeur presque nulle au fond du lac (0,02 mg/L) (tableau 27; figure 6). Le pH était plutôt neutre en surface avec une valeur de 7,14, mais était un peu plus acide en profondeur (6,84 à 7 m). La conductivité était de 29,1 $\mu\text{S/cm}$. La transparence de l'eau n'a pas été mesurée pour ce lac.

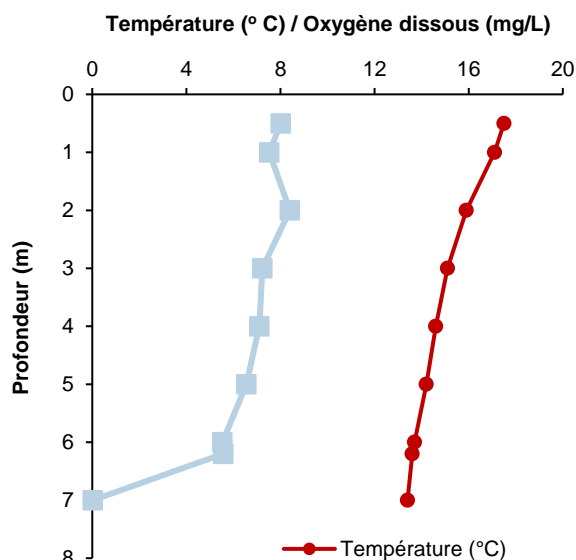



Figure 6 Profil de température et d'oxygène dissous du lac SN2, le 22 septembre 2017

Tableau 26 Caractéristiques morphométriques et physicochimiques du lac SN2

Caractéristiques morphométriques du lac et physicochimie de l'eau en surface	
Superficie (ha)	73,10
Périmètre (km)	3,39
Date des relevés physicochimiques	22 septembre 2017
Température de l'eau (°C)	17,50
Oxygène dissous (mg/L)	8,01
Conductivité ($\mu\text{S/cm}$)	29,1
pH	7,14
Transparence de l'eau (m)	–



4.2.3.2 POPULATION DE POISSONS ET HABITAT

Lors des travaux d'inventaire réalisés au mois de septembre 2017, un effort de pêche représentant deux nuits-filets pour les filets à petites mailles et six nuits-filets pour les filets à grandes mailles a été déployé au lac SN2 (tableau 27; annexe D). Au total, 16 poissons ont été capturés dans les filets à petites mailles contre 107 poissons dans les filets à grandes mailles, pour un total de 123 poissons. Le rendement de pêche des filets à petites mailles est de huit captures par nuit-filet tandis que celui-ci des filets à grandes mailles s'élève à 17,83 captures par nuit-filet (tableau 27). La masse moyenne des individus capturés dans les filets à petites mailles est de 74,79 g ($s = 133,83$ g) et elle est de 546,86 g ($s = 654,20$ g) dans les filets à grandes mailles. Les filets à grandes mailles ont obtenu une biomasse par unité d'effort (9,57 kg/nuit-filet) largement supérieure à celle enregistrée pour les filets à petites mailles (0,56 kg/nuit-filet) (tableau 27).

La présence de sept espèces a été confirmée dans le lac SN2 (tableau 28; annexe E). L'espèce la plus représentée est le doré jaune avec une abondance relative de 42,48 %, suivi du grand corégone (21,95 %), du grand brochet (10,57 %), de la perchaude (9,76 %), du cisco de lac (9,76 %), du meunier noir (4,88 %) et de la outouche (0,81 %). Les dorés jaunes capturés mesurent en moyenne 342,12 mm ($s = 46,74$ mm) et présentent une masse moyenne de 385,20 g ($s = 151,98$ g) (tableau 28). Le coefficient de condition moyen de ces individus est 0,91 ($s = 0,05$). La répartition par classe de taille des dorés jaunes capturés est exposée à la figure 7 et permet de constater que les individus capturés sont majoritairement au stade adulte (taille à l'âge adulte se situant entre 330 et 500 mm [Scott et Crossman, 1974]). En effet, seulement un individu parmi les 52 capturés affiche une longueur de 164 mm et correspond à un juvénile.

Les rives du lac SN2 sont caractérisées par un substrat meuble principalement composé de sable et de limon, ce qui les rend propices à la croissance de plantes aquatiques (annexe G). Lors de la caractérisation du lac, de nombreux herbiers aquatiques ont été identifiés sur tout le pourtour du lac.

Cinq herbiers ont été identifiés dans le segment de rive S01 (H01 = 800 m², H02 = 500 m², H03 = 900 m², H04 = 1 000 m² et H05 = 2 250 m²) (annexe F-1 – photo 27). Les principales espèces de plantes aquatiques présentes dans ces herbiers sont des carex (*Carex sp.*), du rubanier et des joncs (*Juncus sp.*). Quelques potamots épars et de grands nénuphars jaunes ont également été observés. Au niveau des deux autres segments de rives, trois autres herbiers aquatiques ont été observés, soit un herbier composé de joncs (H06 = 4 500 m²) (annexe F-1 – photo 28) et deux herbiers composés par des joncs et du rubanier (H07 = 600 m² et H08 = 26 000 m²) (annexe F-1 – photo 29). Parmi les herbiers recensés, quatre ont été identifiés comme étant des frayères potentielles pour le grand brochet et la perchaude, soit H02, H05, H06 et H08 en raison de leur densité en plantes aquatiques et de leur localisation dans des petites baies du lac SN2 (annexe D).

En somme, le lac SN2 offre plusieurs herbiers qui peuvent être utilisés, entre autres, pour la reproduction et l'alimentation du grand brochet et de la perchaude. De plus, ce lac constitue le seul plan d'eau de la zone d'inventaire où du doré jaune et du grand corégone ont été capturés. Il s'agit du lac présentant la plus grande diversité de poissons de la zone d'inventaire et ayant obtenu le rendement de pêche le plus élevé.

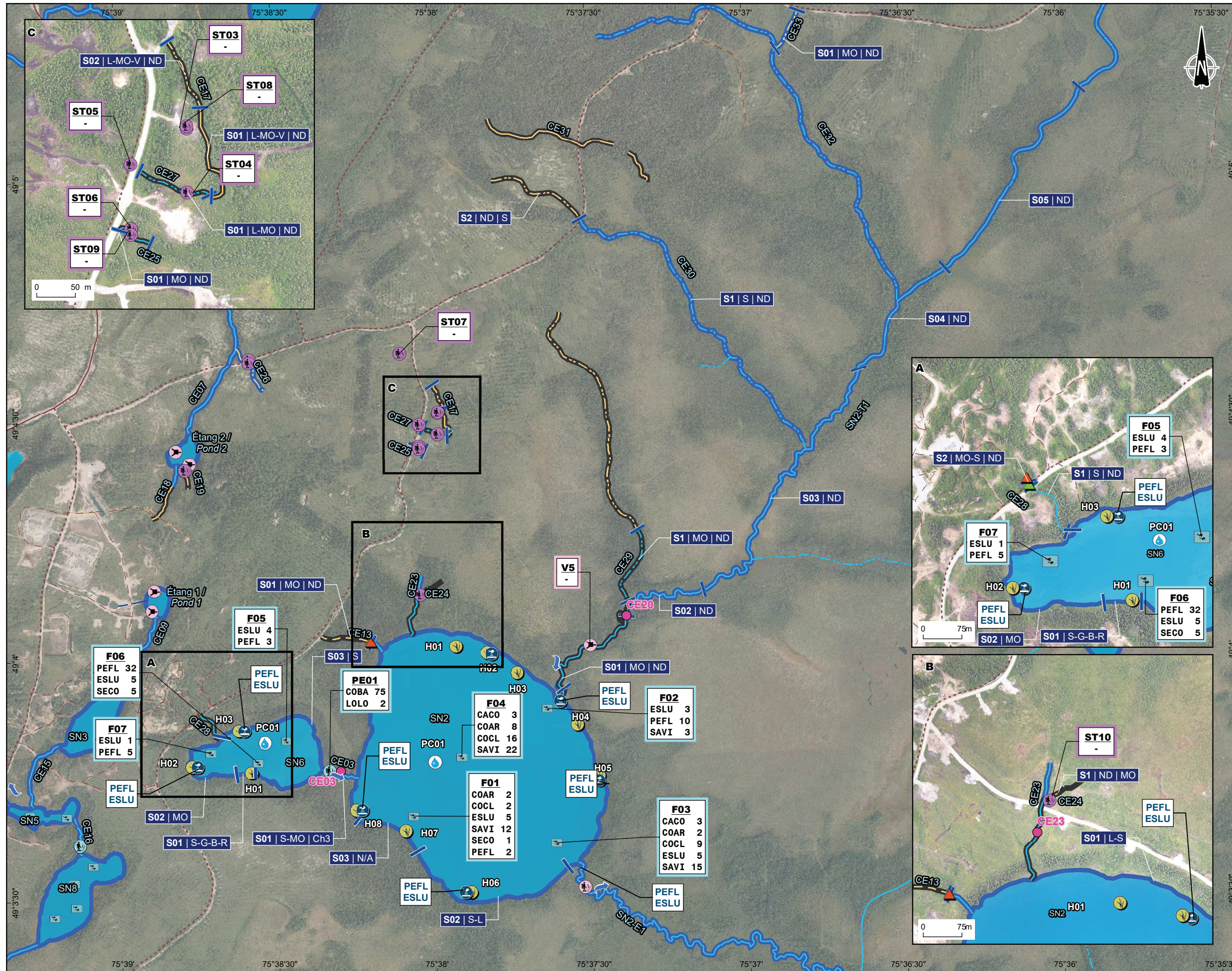

Segmentation / Segmentation

— Limite des segments / Segment boundary

— Substrat / Substrate

— Habitat type en cours d'eau / Stream habitat type

— Numéro du segment / Segment number

Substrat / Substrate

Roc / Rock	Gravier / Gravel (5 à 40 mm)
Bloc / Block (> 250 mm)	Sable / Sand (0,125 à 5 mm)
Galet / Cobble (80 à 250 mm)	Limon / Silt (< 0,125 mm)
Caillou / Pebble (40 à 80 mm)	Matière organique / Organic matter

Station d'échantillonnage / Sampling station

— Pêche / Fishing

— Couleur contour : Année d'inventaire (2017 ou 2020) / Colour contour: Sampling year (2017 or 2020)

— Nom de la station de pêche / Name of fishing station

— Nombre de captures / Number of catches

— Espèce / Species

Engin de pêche / Fishing gear

— Espèce / Species

2017	Pêche électrique / Electro fishing	2021	Pêche électrique / Electro fishing
2021	Filet / Gillnet	2022	Pêche électrique / Electro fishing
2021	Verveux / Fyke Net		

Caractéristique de l'habitat / Habitat characteristic

— Station de mesure de la physicochimie / Physicochemistry measurement station

— Herbier aquatique / Aquatic plant

— Frayère potentielle / Suitable spawning ground

— Point de validation / Validation point

Hydrologie / Hydrology

— Cours d'eau permanent / Permanent watercourse

— Cours d'eau permanent partiellement souterrain / Partially underground permanent watercourse

— Cours d'eau intermittent / Intermittent watercourse

— Cours d'eau intermittent partiellement souterrain / Partially underground intermittent watercourse

— Cours d'eau souterrain / Underground watercourse

— Fossé de drainage / Drainage ditch

— Canal / Canal

— Sens d'écoulement de l'eau / Water flow direction

— Plan d'eau / Waterbody

Infrastructure / Infrastructure

— Route forestière secondaire / Secondary forest road

— Route forestière tertiaire / Tertiary forest road

— Sentier / Trail

— Chemin d'hiver / Winter road

OSISKO
MINIÈRE OSISKO

Projet Minier Windfall - Rapport Sectoriel - Ichtyofaune et benthos
Windfall Mining Project - Sectoral Report - Ichthyofauna and benthos

Site minier Windfall, Eeyou Istchee Baie-James (Québec) /
Windfall Mining Site, Eeyou Istchee Baie-James (Quebec)

Carte 7 / Map 7

Synthèse des informations des lacs SN2 et SN6 et des cours d'eau CE03, CE13, CE17, CE24, CE25, CE27, CE29, CE31, CE33 et SN2-T1 et ses tributaires / Consolidated Information on the Lakes SN2 and SN6 and Watercourses CE03, CE13, CE17, CE24, CE25, CE27, CE29, CE31, CE33 and SN2-T1 and its tributaries

Sources :

CanVec, 1/50 000, RN Can, 2014
SDA, 1/20 000, MERN Québec, 2020
BDTA, 1/250 000, MRN Québec, 2002
BDGA, 1/5 000 000, MRN Québec, 2012
Photos aériennes de l'inventaire écoforestier, MFFP Québec, 2011

0 150 300 m

2023-02-21

Préparée par / Preparation : C. Lavoie
Dessinée par / Drawing : C. Thériault
Vérifiée par / Verification : M.-H. Brisson

201_11330_19_rsfac7_050_sn_2-6_230221.mxd

MTM, Fuseau 9, NAD83

wsp

Tableau 27 Effort et rendement de pêche dans le lac SN2 en 2017

Paramètre	Filet maillant ¹		Sommaire (PM et GM combinés)
	PM	GM	
Effort (nuit-filet)	2	6	8
Nombre de captures (n)	16	107	123
CPUE (n/nuit-filet)	8	17,83	15,38
Biomasse capturée (kg)	1,12	57,42	58,54
BPUE (kg/nuit-filet)	0,56	9,57	7,32
Masse moyenne (g) - (Écart-type)	74,79 (133,83)	546,86 (654,20)	487,85 (633,02)

¹ Code des types de filets : PM = filet à petites mailles / GM = filet à grandes mailles.

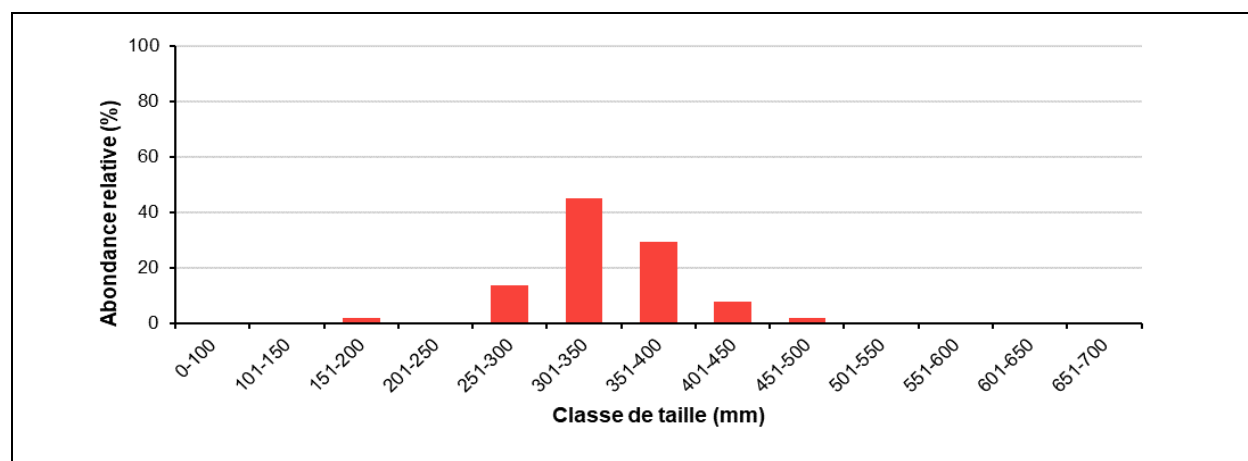

Figure 7 Répartition des dorés jaunes capturés dans le lac SN2 en 2017 par classe de longueur

Tableau 28 Synthèse des données recueillies sur les poissons capturés au filet maillant dans le lac SN2 en 2017

Paramètre	Espèce ¹						
	CACO ²	COAR	COCL ³	ESLU	PEFL	SAVI ⁴	SECO
Nombre de captures (n)	6	12	27	13	12	52	1
Abondance relative (%)	4,88	9,76	21,95	10,57	9,76	42,28	0,81
CPUE (n/nuit-engin)	0,75	1,50	3,38	1,63	1,50	6,50	0,13
Longueur moyenne (LT; mm)	402,80	217,58	390,85	549,38	127,58	342,12	340,00
Écart-type (s; mm)	127,73	17,70	95,91	287,05	48,21	46,74	–
Minimum (mm)	270	195	198	255	56	164	–
Maximum (mm)	575	250	527	1 010	212	456	–
Masse moyenne (M; g)	605,44	108,96	786,55	1 017,57	37,61	385,20	431,90
Écart-type (s; g)	494,51	25,22	467,69	1 563,32	38,95	151,98	–
Minimum (g)	242,50	75,30	73,80	92,50	1,90	42,90	–
Maximum (g)	1 270,90	151,20	1 846,90	5 700,00	125,80	846,50	–
Coefficient de condition moyen (K)	0,75	1,04	1,09	0,48	1,17	0,91	1,10
Écart-type (s)	0,52	0,05	0,11	0,19	0,20	0,05	–
Minimum	0,13	0,94	0,81	0,07	0,77	0,81	–
Maximum	1,27	1,09	1,28	0,76	1,38	1,08	–

¹ Code d'espèce : CACO = meunier noir, COAR = Cisco de lac, COCL = grand corégone, ESLU = grand brochet, PEFL = Perchaude, SAVI = doré jaune, SECO = outouche.

² La masse moyenne, la longueur moyenne et le coefficient de condition moyen ont été calculés avec cinq individus seulement.

³ La masse moyenne, la longueur moyenne et le coefficient de condition moyen ont été calculés avec 26 individus seulement.

⁴ La masse moyenne, la longueur moyenne et le coefficient de condition moyen ont été calculés avec 51 individus seulement.

4.2.3.3 COURS D'EAU CE13, CE23, CE24, SN2-T1 ET SN2-E1

COURS D'EAU CE13

Le cours d'eau CE13 prend sa source du côté est de la route TE-6410.00 et s'écoule à l'extrémité nord-ouest du lac SN2 (carte 7). Il n'y a aucun ponceau sous la route à cet endroit. Ce cours d'eau a été caractérisé sur toute sa longueur (256 m) le 24 septembre 2017). Il n'a pas été possible d'y effectuer des pêches électriques en raison de la faible profondeur d'eau.

Au moment de l'inventaire, le cours d'eau CE13 présentait une largeur moyenne de 4 m et une profondeur d'eau moyenne de 0,05 m. La pente du cours d'eau est très faible et l'écoulement de l'eau s'effectuait dans une zone perturbée par le passage de machinerie lourde qui a laissé des ornières. À 60 m en amont de son embouchure, l'écoulement de l'eau était en partie souterrain, rendant la partie amont du cours d'eau inaccessible pour le poisson. Dans la partie aval, accessible au poisson, le substrat est composé entièrement de matières organiques. Quelques abris aquatiques (roches, branches) et arbustifs ont été observés.

COURS D'EAU CE23

Le cours d'eau CE23 a été caractérisé en 2021 (carte 7, annexe H). Ce dernier présente un écoulement intermittent avec un substrat composé en totalité de matière organique. Aucune station de pêche électrique n'a été réalisée dans ce dernier en raison de sa trop faible profondeur d'eau. Au point de validation, il a été établi que ce dernier présente un potentiel nul pour le poisson en raison de sa faible profondeur et de l'écoulement faible dans le cours d'eau. Toutefois, puisqu'aucun obstacle n'a été observé depuis le lac SN2, il est possible que la faune ichthyenne puisse y avoir accès lors des périodes de crues importantes. Ainsi, ce dernier constitue un habitat pour le poisson, bien que celui-ci soit considéré de faible qualité et que son utilisation soit marginale.

COURS D'EAU CE24

Le cours d'eau CE24 (carte 7) a été visité en 2022 afin de valider l'écoulement de ce dernier (photo 4, annexe F-2, annexe H). Celui-ci rejoint le cours d'eau CE23. Le cours d'eau CE24 constitue une accumulation d'eau avec plusieurs cuvettes peu profondes, sans lien hydrique entre elles. Une station de pêche électrique a été réalisée dans les cuvettes et aucun poisson n'a été capturé ni observé. Il a été déterminé que la migration du poisson n'est pas possible à partir du cours d'eau CE23 en raison des nombreuses cuvettes et butons retrouvés dans CE24. Ainsi, on peut affirmer que le cours d'eau CE24 ne constitue pas un habitat pour le poisson.

COURS D'EAU SN2-T1 ET SES EMBRANCHEMENTS

Le tributaire secondaire du lac SN2 (SN2-T1/CE20) s'écoule dans la partie nord-est du lac SN2 (carte 7). Ce cours d'eau a été caractérisé sur une longueur de 215 m le 23 septembre 2017 et une caractérisation par drone sur la totalité du cours d'eau ainsi qu'un point de validation (point CE20) ont été réalisés en septembre 2021 (annexe H). Aucune pêche électrique n'a été réalisée dans ce cours d'eau, mais un verveux a été installé dans ce dernier en 2021. De plus, les embranchements du tributaire CE29 à CE31 et CE33 ont fait l'objet d'une visite en 2021 (CE29) et en 2022 (CE30, CE31 et CE33).

Lors de la visite de 2017 du tronçon aval, le cours d'eau affichait une largeur moyenne de 3 m et une profondeur moyenne supérieure à 1 m. La vitesse de l'écoulement était très faible (< 0,05 m/s). Ce tributaire s'écoule au travers d'une tourbière et son faciès d'écoulement est de type chenal (annexe F-1 – photo 30).

Le substrat est faiblement compacté et entièrement composé de matières organiques. Les conditions observées au point de validation de 2021 étaient semblables à celles observées lors des inventaires précédents (photos 5 à 7, annexe F-2 et annexe H). Même si, selon la clé habitat-espèce, ce cours d'eau ne correspond pas à un habitat type, il présente des caractéristiques favorables pour la reproduction et l'alimentation du grand brochet (Desroches et Picard, 2013). En effet, des frayères potentielles pour le grand brochet ont été observées (annexe I).

Concernant la caractérisation réalisée à l'aide des images de drone, les conditions observées étaient également semblables à celles observées lors des inventaires précédents (annexe H). Toutefois, la présence d'obstacles à la migration (barrages à castor, infranchissables sous réserve) pour le poisson a été observée dans le segment S02 (carte 7). Une restriction à la migration est également observée dans le segment S04, car le cours d'eau possède les caractéristiques d'une zone inondable sans lit de cours d'eau apparent (écoulement anastomosé). Cependant, lors des crues printanières, le poisson pourrait y circuler vers l'amont jusqu'au segment S05. Mentionnons qu'aucun habitat-type n'a été attribué aux segments caractérisés en drone puisque la granulométrie du substrat n'a pas pu être observée à tous les segments.

Aucun poisson n'a été capturé dans le mini-verveux installé dans ce cours d'eau. Ce dernier constitue un habitat du poisson en raison de sa connexion avec le lac SN2.

Les embranchements du cours d'eau SN2-T1 (CE29, CE30, CE32 et CE33) sont des cours d'eau intermittents constitués de cuvettes s'écoulant à travers les aulnes, la tourbe et la mousse (photos 8 à 11, annexe F-2, annexe H). À noter que le tracé du cours d'eau CE31 a été revu et que ce dernier ne rejoint pas directement le cours d'eau SN2-T1. Concernant les autres cours d'eau, ceux-ci sont des plaines inondables pouvant toutefois être accessibles par le poisson à partir de SN2-T1 en période de crue importante. Par le fait même, ces derniers doivent être considérés comme des habitats pour le poisson, mais leur potentiel demeure marginal et de faible qualité.

COURS D'EAU SN2-E1

L'émissaire du lac SN2 (SN2-E1) est situé à l'extrémité sud-est du lac SN2 (carte 8). Ce cours d'eau a été caractérisé sur une longueur de 150 m le 23 septembre 2017 et une caractérisation à l'aide d'images récoltées par drone sur la totalité du cours d'eau a été réalisée en 2021 (annexe H). Une station de pêche électrique a été réalisée en amont du cours d'eau et un mini-verveux y a été installé en aval.

Au moment de la visite, le cours d'eau affichait une largeur moyenne de 2,5 m et une profondeur moyenne de 0,6 m. Trois fosses ayant une profondeur supérieure à 1,5 m ont été observées. La vitesse moyenne d'écoulement était de 0,2 m/s et la pente du lit du cours d'eau est faible. Le faciès d'écoulement est de type chenal et le substrat faiblement compacté et colmaté est composé d'un mélange de matières organiques (50 %) et de limon (50 %) (annexe F-1 – photo 31). Des plantes aquatiques procurent des abris pour le poisson. Aucun obstacle à la migration du poisson n'a été observé. L'émissaire du lac SN2 ne correspond pas à un habitat type selon la clé habitat-espèce, mais il présente tout de même des caractéristiques favorables pour la reproduction et l'alimentation du grand brochet. En effet, des frayères potentielles pour le grand brochet ont été observées en bordure du cours d'eau où la végétation aquatique est abondante (annexe I).

La caractérisation complémentaire par drone réalisée dans le cours d'eau SN2-E1 en septembre 2021 (annexe H) a permis de séparer le cours d'eau en 10 segments homogènes qui présentent les mêmes caractéristiques qu'en 2017. Un total de six barrages de castor et d'un ponceau a été répertorié. Toutefois, mentionnons qu'aucun habitat-type n'a été attribué aux segments caractérisés en drone puisque la granulométrie du substrat n'a pas pu être observée à tous les segments.

Les stations de pêche réalisées dans le cours d'eau SN2-E1 (annexes D et J) ont permis de confirmer la présence de six espèces de poisson, soit l'omisco, la outouche, le méné de lac, la lotte, le chabot tacheté et le meunier noir (tableau 29; annexes E, F-2 et K). Bien qu'une faible abondance de poisson ait été observée, l'espèce la plus abondante était le meunier (incluant les juvéniles) (photo 12, annexe F-2), avec une abondance relative totale de 28,5 %, suivi de l'omisco (21,4 %) (photo 13, annexe F-2). Un seul individu non juvénile de meunier noir a été capturé, lequel mesurait 260 mm, alors que la longueur moyenne des meuniers juvéniles était de 77,3 mm (s = 7,6 mm). Les omiscos capturés étaient probablement des adultes (longueur moyenne = 52,7 mm, s = 15,9 mm), tout comme le chabot tacheté (longueur moyenne = 57,5 mm, s = 3,5 mm) et la outouche (longueur totale = 125,0 mm). Concernant les lottes et les ménés de lacs, ces derniers étaient fort probablement des juvéniles (longueur moyenne respective = 87,0 et 41,5 mm, s = 11,3 mm et 4,9 mm).

Tableau 29 Synthèse des données recueillies sur les poissons capturés dans le cours d'eau SN2-E1 en 2021

Paramètre	Espèce ¹							Total
	CACO	CASP	COBA	COPL	LOLO	PEOM	SECO	
Nombre de captures (n)	1	3	2	2	2	3	1	14
Abondance relative (%)	7,1	21,4	14,3	14,3	14,3	21,4	7,1	100
Densité de poissons par 100 m ²	n.d.	n.d.	n.d.	n.d.	n.d.	n.d.	n.d.	–
Longueur moyenne (LT; mm)	260,0	77,3	57,5	41,5	87,0	52,7	125,0	–
Écart-type (s; mm)	n.d.	7,6	3,5	4,9	11,3	15,9	n.d.	–
Minimum (mm)	260,0	69,0	55,0	38,0	79,0	42,0	n.d.	–
Maximum (mm)	260,0	84,0	60,0	45,0	95,0	71,0	125,0	–
Masse moyenne (M; g)	144,9	3,8	2,1	0,4	4,7	1,4	6,2	–
Écart-type (s; g)	n.d.	0,7	0,4	0,1	1,8	1,3	n.d.	–
Minimum (g)	144,9	3,0	1,8	0,3	3,4	0,6	6,2	–
Maximum (g)	144,9	4,2	2,4	0,5	5,9	2,9	6,2	–
Coefficient de condition moyen (K)	0,8	0,8	1,1	0,5	0,7	0,8	0,3	–
Écart-type (s)	n.d.	0,1	0,0	0,0	0,0	0,1	n.d.	–
Minimum	0,8	0,7	1,1	0,5	0,7	0,7	0,3	–
Maximum	0,8	0,9	1,1	0,5	0,7	0,9	0,3	–

¹ Code d'espèce : CACO = Meunier noir, CASP = Meunier indéterminé (juvénile), COBA = Chabot tacheté, COPL = Méné de lac, LOLO = Lotte, PEOM = Omisco, SECO = Outouche.



Segmentation / Segmentation

Limite des segments / Segment boundary
 Substrat / Substrate
 Habitat type en cours d'eau / Stream habitat type
 Numéro du segment / Segment number

Substrat / Substrate

Roc / Rock	Gravier / Gravel (5 à 40 mm)
Bloc / Block (> 250 mm)	Sable / Sand (0,125 à 5 mm)
Galet / Cobble (80 à 250 mm)	Limon / Silt (< 0,125 mm)
Caillou / Pebble (40 à 80 mm)	Matière organique / Organic matter

Station d'échantillonnage / Sampling station

Pêche / Fishing

Couleur contour : Année d'inventaire (2017 ou 2020) / Colour contour: Sampling year (2017 or 2020)
 Nom de la station de pêche / Name of fishing station
 Nombre de captures / Number of catches
 Espèce / Species

Engin de pêche / Fishing gear

2017	Filet / Gillnet	CACO Meunier noir / White sucker
	CASP Meunier sp. / Sucker sp.	COBA Chabot tacheté / Mottled sculpin
2021	Verveux / Fyke Net	COPL Ménéré de lac / Lake chub
	LOLO Lotte / Burbot	PEOM Omisco / Trout perch
	Pêche électrique / Electro fishing	SECO Ouitouche / Fallfish
	-	- Aucune capture / No catch

Caractéristique de l'habitat / Habitat characteristic

Frayère potentielle / Suitable spawning ground
 Obstacle / Fish barrier
 Infranchissable sous réserve / Almost impassable
 Habitat du poisson / Fish habitat
 Oui /

Hydrologie / Hydrology

Cours d'eau permanent / Permanent watercourse
 Cours d'eau intermittent / Intermittent watercourse
 Sens d'écoulement de l'eau souterraine / Water flow direction
 Plan d'eau / Waterbody

Infrastructure / Infrastructure

Sentier / Trail

OSISKO
MINIÈRE OSISKO

Projet Minier Windfall - Rapport Sectoriel - Ichtyofaune et benthos
 Windfall Mining Project - Sectoral Report - Ichtyofauna and benthos

Site minier Windfall, Eeyou Istchee Baie-James (Québec) /
 Windfall Mining Site, Eeyou Istchee Baie-James (Quebec)

Carte 8 / Map 8
Synthèse des informations du cours d'eau SN2-E1 /
Consolidated Information Watercourse SN2-E1

Sources :
 CanVecs, 1/50 000, RN Can, 2014
 SDA, 1/20 000, MERN Québec, 2020
 BDTA, 1/250 000, MRN Québec, 2002
 BDGA, 1/5 000 000, MRN Québec, 2012
 Photos aériennes de l'inventaire écoforestier, MFFP Québec, 2011

0 200 400 m

MTM, Fuseau 9, NAD83

2023-03-14

Préparée par / Preparation : C. Lavoie
 Dessinée par / Drawing : C. Thériault
 Vérifiée par / Verification : C. Martin
 _201_11330_19_rsfac8_073_SN2_E1_230314.mxd



4.2.4 LAC SANS NOM 3

4.2.4.1 CARACTÉRISTIQUES PHYSICOCHIMIQUES ET MORPHOMÉTRIQUES

Le lac SN3 est situé au centre de la zone d'inventaire. Il reçoit l'eau d'un petit étang (Étang 1) via le cours d'eau CE09 et est relié au lac SN5 par le cours d'eau CE15 (carte 9). Le lac SN3 est un petit lac d'une superficie de 3,69 ha et d'un périmètre de 1,05 km. Son indice de développement des rives (D_L) est de 1,54, typique d'un lac de forme relativement circulaire offrant un potentiel de production biologique modéré. Les données physicochimiques de l'eau du lac SN3 ont été récoltées le 15 août 2016. Malgré la faible profondeur de ce lac (environ 7 m), une légère stratification thermique était établie au moment de la visite (figure 8). En effet, au moment de l'inventaire, la température de l'eau de surface était à 21,5 °C (tableau 30) et diminuait tout au long de la colonne d'eau pour atteindre 8,2 °C dans les eaux près du fond (figure 8).

De plus, la concentration en oxygène dissous était de 8,19 mg/L en surface, puis augmentait quelque peu à 4 m pour atteindre 10,22 mg/L et chutait ensuite à seulement 3,05 mg/L près du fond (figure 8). Le pH était plutôt neutre en surface avec une valeur de 7,13 (tableau 30), mais était un peu plus en acide en profondeur (6,75 à 7 m). La conductivité était de 46 $\mu\text{S}/\text{cm}$. La transparence de l'eau mesurée à l'aide d'un disque de Secchi était relativement élevée, avec une valeur de 4,5 m (tableau 30).

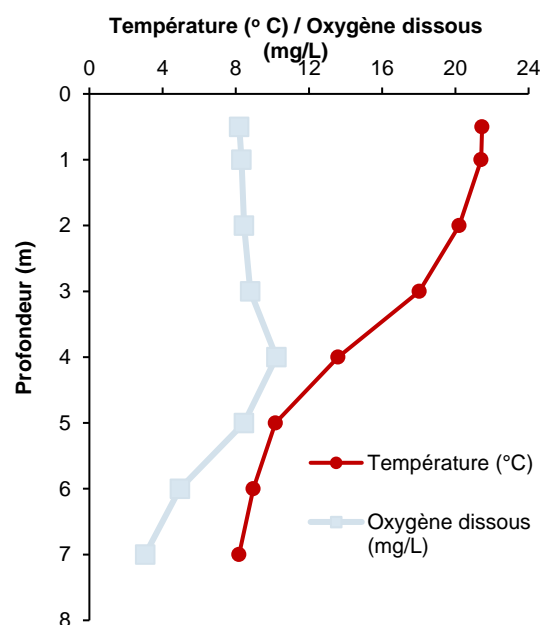



Figure 8 Profil de température et d'oxygène dissous du lac SN3, le 15 août 2016

Tableau 30 Caractéristiques morphométriques et physicochimiques du lac SN3

Caractéristiques morphométriques du lac et physicochimie de l'eau en surface	
Superficie (ha)	3,69
Périmètre (km)	1,05
Date des relevés physicochimiques	15 août 2016
Température de l'eau (°C)	21,46
Oxygène dissous (mg/L)	8,19
Conductivité ($\mu\text{S}/\text{cm}$)	46
pH	7,13
Transparence de l'eau (m)	4,5



4.2.4.2 POPULATION DE POISSONS ET HABITAT

Lors des travaux d'inventaire réalisés au mois d'août 2016, un effort de pêche représentant une nuit-filet pour les filets à petites mailles et deux nuits-filet pour les filets à grandes mailles a été déployé dans le lac SN3 (tableau 30; annexe D). Le même nombre d'individus a été capturé dans les deux types de filets, soit quatre poissons dans les filets à petites mailles et quatre autres dans les filets à grandes mailles. Le rendement de pêche pour les deux types de filet est donc très faible (tableau 31). La biomasse par unité d'effort pour les filets à petites mailles (0,103 kg par nuit-filet) était largement inférieure à celle des filets à grandes mailles (5,560 kg par nuit-filet) (tableau 31).

La présence de deux espèces a été confirmée dans le lac SN3, soit la perchaude et le grand brochet. L'espèce la plus représentée est le grand brochet avec une abondance relative de 62,5 %, contre 37,5 % pour la perchaude (tableau 32; annexe E). Les grands brochets capturés mesurent en moyenne 648 mm ($s = 48,49$ mm) et présentent une masse moyenne de 1 365 g ($s = 192,19$ g). Le coefficient de condition moyen des grands brochets capturés dans le lac SN3 est de 0,52 ($s = 0,06$) (tableau 32). Une valeur de coefficient de condition inférieure à 0,7 pour le grand brochet est habituelle, puisque les espèces d'ésocidés sont caractérisées par des corps longs et fusiformes. Toutefois, la valeur obtenue pour les grands brochets du lac SN3, tout comme celle obtenue pour cette espèce dans le lac SN1, est légèrement faible si on la compare avec des valeurs obtenues pour d'autres lacs du Québec (annexe F-1 – photo 32) (Vallières et Fortin, 1988). Pour ce qui est de la perchaude, les individus capturés mesurent et pèsent en moyenne 142 mm ($s = 17,58$ mm) et 34,23 g ($s = 13,49$ g). Le coefficient de condition moyen pour les perchaudes capturées est de 1,16 ($s = 0,06$), indiquant que les individus sont légèrement ventrus (tableau 32).

La caractérisation sommaire réalisée lors de la pose des filets maillants dans le lac SN3 a permis de noter quelques caractéristiques aux environs des trois engins de pêche (annexe G). Le substrat est composé uniquement de matières organiques et un seul herbier composé de potamots *sp.* a été observé à proximité de la station F03. Quelques ériocaulons aquatiques épars et des arbres morts offrant des abris ont été observés à proximité de la station F01.

Globalement, le lac SN3 semble peu productif et il fait partie des lacs ayant obtenu les plus faibles nombres de captures par unité d'effort dans la zone d'inventaire.

Tableau 31 Effort et rendement de pêche dans le lac SN3 en 2017

Paramètre	Filet maillant ¹		Sommaire (PM et GM combinés)
	PM	GM	
Effort (nuit-filet)	1	2	3
Nombre de captures (n)	4	4	8
CPUE (n/nuit-filet)	4	2	2,67
Biomasse capturée (kg)	0,103	5,460	5,563
BPUE (kg/nuit-filet)	0,103	2,730	1,854
Masse moyenne (g)	34,23	1 365	794,67
(Écart-type)	(13,49)	(192,19)	(724,23)

¹ Code des types de filets : PM = filet à petites mailles / GM = filet à grandes mailles.



Tableau 32 Synthèse des données recueillies sur les poissons capturés au filet maillant dans le lac SN3 en 2017

Paramètre	Espèce ¹	
	PEFL	ESLU ²
Nombre de captures (n)	3	5
Abondance relative (%)	37,5	62,5
CPUE (n/nuit-engin)	1,00	1,67
Longueur moyenne (LT; mm)	142	648
Écart-type (s; mm)	17,58	48,49
Minimum (mm)	129	580
Maximum (mm)	162	707
Masse moyenne (M; g)	34,23	1 365
Écart-type (s; g)	13,49	192,19
Minimum (g)	26,10	1 125,90
Maximum (g)	49,80	1 571,30
Coefficient de condition moyen (K)	1,16	0,52
Écart-type (s)	0,06	0,06
Minimum	1,09	0,44
Maximum	1,22	0,58

1 Code d'espèce : ESLU = grand brochet, PEFL = perchaude.

2 La masse moyenne des grands brochets a été calculée avec seulement trois individus puisque le quatrième individu a été remis à l'eau vivant.

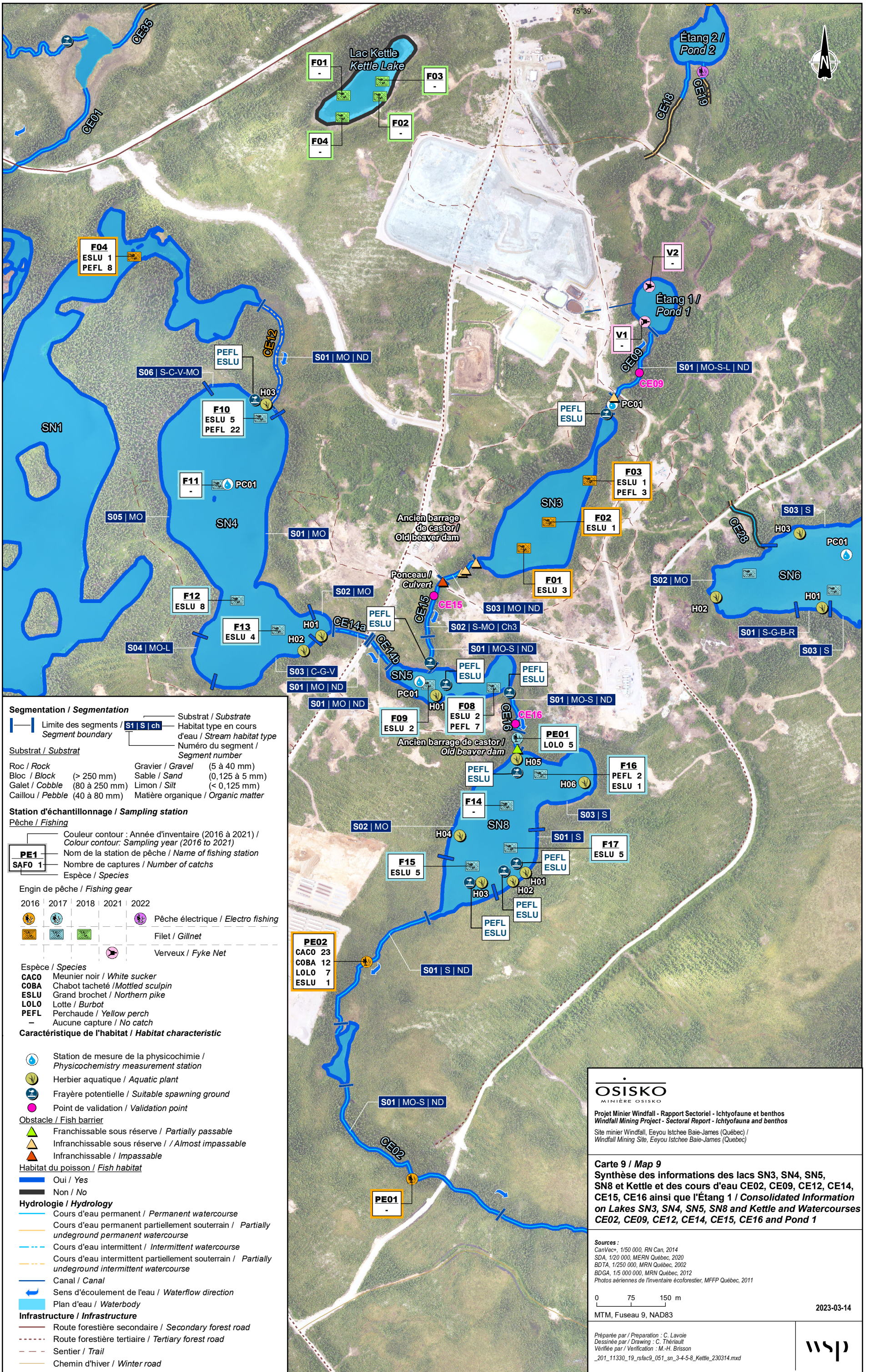
4.2.4.3 COURS D'EAU CE09 ET CE15

COURS D'EAU CE09

Le cours d'eau CE09 prend sa source dans un petit étang (Étang 1) situé près des infrastructures minières déjà en place au centre de la zone d'inventaire et s'écoule dans la partie nord du lac SN3 (carte 9). Ce cours d'eau a été caractérisé sur toute sa longueur (222 m) le 17 août 2016 et un point de validation a été réalisé dans ce dernier en 2021 (annexe H). Aucune pêche électrique n'a été réalisée dans ce cours d'eau en raison d'une profondeur d'eau trop faible pour réaliser des stations de pêche électrique.

Au moment de l'inventaire de 2016, le cours d'eau CE09 affichait une largeur moyenne de 0,4 m et une profondeur d'eau moyenne de 0,15 m. Une fosse ayant une profondeur de 0,8 m a été observée. La vitesse d'écoulement de l'eau était très faible, tout comme la pente du lit, et n'a pas pu être mesurée à l'aide du courantomètre (annexe F-1 – photo 33). Ce segment affiche un faciès d'écoulement de type chenal. Le substrat était colmaté et moyennement compacté composé principalement de matières organiques (70 %) ainsi que de sable (20 %) et de limon (10 %). Environ 20 % de la surface du cours d'eau était recouverte par de la végétation aquatique et le couvert arbustif offrait également des abris pour le poisson. À environ 70 m de son embouchure, l'écoulement du cours d'eau CE09 était souterrain, créant un obstacle infranchissable sous réserve pour le poisson (annexe F-1 – photo 34). Mentionnons toutefois que des épinoches à cinq épines ont été capturés en amont de cet obstacle en 2011 (GENIVAR, 2011). Ainsi, il est possible que le tronçon en amont puisse être accessible selon certaines conditions hydriques, notamment lors des crues importantes. Les 70 premiers mètres du cours d'eau ne correspondent pas non plus à un habitat type. Cependant, l'embouchure du cours d'eau CE09 offre tout de même un potentiel d'habitat de reproduction et d'alimentation pour le grand brochet et la perchaude (annexe I).

Concernant le point de validation réalisé en 2021, mentionnons que l'écoulement était plutôt rapide (> 1 m/s). Toutefois, la composition du substrat était semblable, ce dernier étant composé de matière organique, de limon et de sable.

COURS D'EAU CE15

Le cours d'eau CE15 relie les lacs SN3 et SN5 et il est traversé par un chemin non pavé (carte 9). Ce cours d'eau a été caractérisé sur toute sa longueur (298 m) le 24 septembre 2017 et un point de validation a été réalisé dans ce dernier en 2021 (annexe H). Aucune pêche électrique n'a pu être réalisée dans ce cours d'eau en raison de la faible profondeur d'eau et du couvert de végétation arbustive trop dense (annexe F-1 – photo 35).

D'une longueur de 71 m, le segment S01 présentait une largeur moyenne de 0,4 m et une profondeur moyenne de 0,4 m. La pente du cours d'eau est très faible et la vitesse d'écoulement n'a pu être mesurée lors de la visite. Le segment S01 affiche un faciès d'écoulement de type chenal et le substrat, moyennement compacté, est composé en grande partie de matières organiques (70 %) ainsi que de sable (30 %). Quelques abris aquatiques (roches, branches) et des plantes aquatiques offrent des abris pour le poisson. Aucun obstacle à la migration du poisson n'a été observé lors de l'inventaire. Les caractéristiques de ce segment ne permettent pas de l'associer à un habitat type selon la clé habitat-espèce. Cependant, il offre tout de même un potentiel d'habitat de reproduction et d'alimentation pour le grand brochet et la perchaude (annexe I).

Le segment S02, d'une longueur de 140 m, affichait une largeur moyenne de 0,6 m ainsi qu'une profondeur moyenne de 0,2 m. Au moment de la visite, la vitesse d'écoulement moyenne était de 0,1 m/s. Le segment S02 présente un faciès d'écoulement de type chenal (90 %), entrecoupé d'une petite section de seuil (10 %) (annexe F-1 – photo 36). Le substrat présent est fortement compacté et composé en grande partie par du sable (80 %), accompagné en plus faibles proportions par des matières organiques (20 %). Les conditions observées au point de validation en 2021 étaient semblables à celles observées dans les inventaires précédents. Le couvert arbustif offre des abris sur presque toute la longueur du segment. La partie amont de ce segment correspond à l'entrée du ponceau du chemin non pavé. L'état du ponceau et la faible profondeur d'eau constituaient un obstacle infranchissable à la migration du poisson (annexe F-1 – photo 37). En effet, un amoncellement de blocs a été observé en aval du ponceau entravant le passage du poisson. La membrane géotextile était également apparente et s'était affaissée sur un côté de l'ouverture du ponceau. Même en crue, il est peu probable que le poisson puisse franchir ce ponceau. Ce segment du cours d'eau CE15 ne correspond à aucun habitat type, mais il offre tout de même un potentiel d'habitat d'alimentation pour le grand brochet et la perchaude (annexe I).

Le segment S03 s'étend de l'extrémité amont du ponceau jusqu'au lac SN5. À cette extrémité du ponceau, un grillage a été mis en place pour empêcher les castors d'obstruer l'écoulement de l'eau. Les mailles de ce grillage ne semblent toutefois pas suffisamment larges pour laisser passer le poisson et constituent un obstacle infranchissable (annexe F-1 – photo 38). Au moment de la visite, le segment S03, d'une longueur de 87 m, présentait une largeur moyenne de 8 m et une profondeur moyenne de 0,6 m. La vitesse d'écoulement était très faible et n'a pu être mesurée à l'aide du courantomètre. Ce segment affiche un faciès d'écoulement de type bassin (80 %) entrecoupé de petites sections de chenal (20 %). Le substrat faiblement compacté et colmaté est composé entièrement de matières organiques (annexe F-1 – photo 39). Des plantes aquatiques sont présentes sur 10 % du segment et le couvert arbustif procure des abris pour le poisson. Trois barrages de castors ont été observés et ils sont jugés infranchissables sous réserve (annexe F-1 – photo 40). Le niveau d'eau très bas au moment de la visite n'aurait pas permis aux poissons de contourner ou de passer au travers des digues. Les caractéristiques de ce segment ne permettent pas de l'associer à un habitat type selon la clé habitat-espèce et aucune zone de fraie potentielle n'a été observée.

4.2.5 LAC SANS NOM 4

4.2.5.1 CARACTÉRISTIQUES PHYSICOCHIMIQUES ET MORPHOMÉTRIQUES

Le lac SN4 est relié au lac SN1 via le cours d'eau CE12 (carte 9). Il s'agit d'un petit lac d'une superficie de 13,03 ha et d'un périmètre de 1,89 km. L'indice de développement des rives (DL) est de 1,47, typique d'un lac de forme relativement circulaire offrant un potentiel de production biologique modéré.

Les données physicochimiques de l'eau du lac SN4 ont été récoltées le 25 septembre 2017. La température de l'eau de surface était à 20,6 °C (tableau 33). Sans montrer une stratification thermique marquée, la température de l'eau diminuait tout de même tout le long de la colonne d'eau pour atteindre 9,0 °C dans les eaux près du fond à environ 6 m (figure 9). La concentration en oxygène dissous était à 7,56 mg/L en surface, puis augmentait quelque peu à 2 m pour atteindre 8,37 mg/L et chutait ensuite à une concentration presque nulle près du fond (0,08 mg/L) (figure 9). Le pH était légèrement acide en surface avec une valeur de 6,88 (tableau 33) et il atteignait une valeur de 5,85 en profondeur. La conductivité en surface était de 11,1 µS/cm. La transparence de l'eau n'a pas été mesurée pour ce lac.

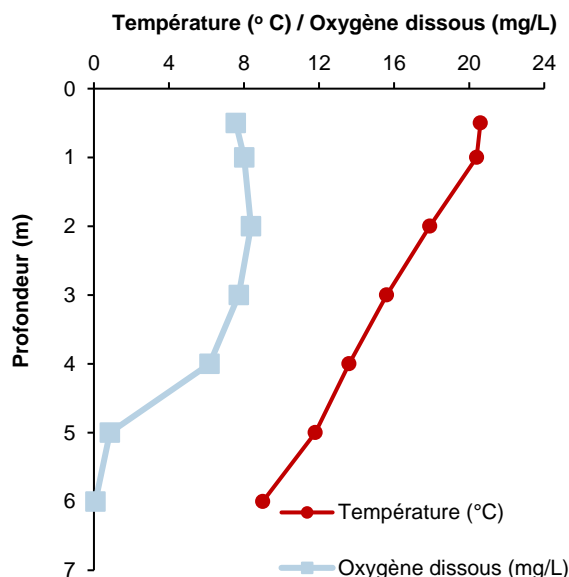



Figure 9 Profil de température et d'oxygène dissous du lac SN4, le 25 septembre 2017

Tableau 33 Caractéristiques morphométriques et physicochimiques du lac SN4

Caractéristiques morphométriques du lac et physicochimie de l'eau en surface	
Superficie (ha)	13,03
Périmètre (km)	1,89
Date des relevés physicochimiques	25 septembre 2017
Température de l'eau (°C)	20,60
Oxygène dissous (mg/L)	7,56
Conductivité (µS/cm)	11,1
pH	6,88
Transparence de l'eau (m)	–



4.2.5.2 POPULATION DE POISSONS ET HABITAT

Lors des travaux d'inventaire réalisés au mois d'août en 2016, un effort de pêche de deux nuits-filets pour les filets à petites mailles et de quatre nuits-filet pour les filets à grandes mailles a été déployé dans le lac SN4 (tableau 34; annexe D). Au total, ce sont 27 poissons qui ont été capturés dans les filets à petites mailles et 12 dans les filets à grandes mailles. Le rendement de pêche pour les filets à petites mailles était donc relativement élevé avec 13,5 captures par nuit-filet, mais plutôt faible pour les filets à grandes mailles qui cumulent 3,0 captures par nuit-filet (tableau 32). La biomasse par unité d'effort pour les filets à petites mailles était de 3,41 kg par nuit-filet et de 10,39 kg par nuit-filet pour les filets à grandes mailles.

Tableau 34 Effort et rendement de pêche dans le lac SN4 en 2017

Paramètre	Filet maillant		Sommaire (PM et GM combinés)
	PM	GM	
Effort (nuit-filet)	2	4	6
Nombre de captures (n)	27	12	39
CPUE (n/nuit-filet)	13,5	3,0	6,5
Biomasse capturée (kg)	3,408	10,391	13,799
BPUE (kg/nuit-filet)	1,704	2,598	2,300
Masse moyenne (g)	126,26	865,93	353,85
(Écart-type)	(252,09)	(147,12)	(411,53)

¹ Code des types de filets : PM = filet à petites mailles / GM = filet à grandes mailles.

Les pêches ont confirmé la présence de deux espèces de poisson dans le lac SN4, soit la perchaude et le grand brochet (tableau 35; annexe E). L'espèce la plus représentée dans l'échantillon est la perchaude, avec une abondance relative de 56,41 % contre 43,59 % pour le grand brochet. Les perchaudes capturées mesurent et pèsent en moyenne 106 mm (s = 28,64 mm) et 14,05 g (s = 10,75 g). Le coefficient de condition moyen pour les perchaudes capturées est 0,95 (s = 0,07), indiquant que les individus ont une longueur relativement proportionnelle à leur masse (tableau 35). Pour ce qui est du grand brochet, les individus mesurent en moyenne 536,41 mm (s = 58,78 mm) et pèsent en moyenne 793,58 g (s = 194,59 g). Le coefficient de condition moyen pour cette espèce est 0,51 (s = 0,08) (tableau 35). Comme observé pour les lacs SN1 et SN3, les grands brochets du lac SN4 ont un coefficient de condition légèrement faible si on le compare avec des valeurs obtenues pour d'autres lacs du Québec (Vallières et Fortin, 1988).

Tableau 35 Synthèse des données recueillies sur les poissons capturés au filet maillant dans le lac SN4 en 2017

Paramètre	Espèce ¹	
	PEFL	ESLU
Nombre de captures (n)	22	17
Abondance relative (%)	56,41	43,59
CPUE (n/nuit-engin)	3,67	2,83
Longueur moyenne (LT; mm)	106,00	536,41
Écart-type (s; mm)	28,64	58,78
Minimum (mm)	56	405
Maximum (mm)	167	615
Masse moyenne (M; g)	14,05	793,58
Écart-type (s; g)	10,75	194,59
Minimum (g)	1,70	387,80

Tableau 35 (suite) Synthèse des données recueillies sur les poissons capturés au filet maillant dans le lac SN4 en 2017

Paramètre	Espèce ¹	
	PEFL	ESLU
Maximum (g)	48,80	1 193,60
Coefficient de condition moyen (K)	0,95	0,51
Écart-type (s)	0,07	0,08
Minimum	0,76	0,37
Maximum	1,06	0,64

¹ Code d'espèce : ESLU = grand brochet, PEFL = perchaude.

Lors des inventaires, les rives du lac SN4 ont fait l'objet d'une caractérisation (annexe G). Les segments S01, S02, S04 et S05 présentent un substrat composé presque uniquement de matières organiques, tandis que le segment S03 a un substrat plus hétérogène formé de cailloux (50 %), de galets (30 %) et de gravier (20 %). Le substrat du segment S06 est quant à lui plutôt composé de sable (70 %), de cailloux (10 %), de gravier (10 %) et de matières organiques (10 %). Trois herbiers aquatiques composés majoritairement de joncs ont été observés dans le lac SN4 (annexe F-1 – photo 41). Un premier herbier a été observé dans le segment S01 (H01) et couvrait une surface de 20 m². Le second herbier (H02), observé dans le segment S02, mesurait 45 m² et le troisième herbier (H03) retrouvé dans le segment S06, avait une superficie de 28 m². Ce dernier a d'ailleurs les caractéristiques nécessaires pour constituer un lieu de fraie potentielle pour le grand brochet et la perchaude (végétation aquatique plus dense et rives constituant une plaine inondable).

En somme, le lac SN4 est un lac ayant un rendement modéré en termes de capture par unité d'effort, malgré sa faible concentration en oxygène dissous. Notons que la perchaude et le grand brochet sont des espèces tolérantes à de faibles concentrations d'oxygène dissous.

4.2.5.3 COURS D'EAU CE12 ET CE14

COURS D'EAU CE12

Selon la base de données cartographique du Québec (échelle 1 : 20 000), le cours d'eau CE12 relie les lacs SN1 et SN4 (carte 9). Lors de l'inventaire effectué le 16 août 2016, seule une petite partie du cours d'eau près du lac SN1 a été observée (annexe H). Il est présumé que le reste du cours d'eau, plus en amont, est partiellement souterrain puisqu'il n'a pas été trouvé (annexe F-1 – photo 42 et 43). Il s'agit d'un cours d'eau intermittent.

Dans la partie amont, des espèces obligées des milieux humides tels que l'iris versicolore (*Iris versicolor*), le myrique baumier (*Myrica gale*), le cassandre caliculé (*Chamaedaphne calyculata*), la potentille des marais (*Comarum palustre*) et le thé du labrador (*Rhododendron groenlandicum*) ont été identifiées.

Seul le petit chenal à proximité du lac est accessible au poisson et il pourrait être utilisé comme aire de reproduction pour le grand brochet et la perchaude (annexe I).

COURS D'EAU CE14

Selon la base de données cartographique du Québec (échelle 1 : 20 000), le cours d'eau CE14 (CE14a et CE14b) relie les lacs SN4 et SN5 (carte 9). Il est traversé par la route TE-6200.00. Lors de l'inventaire de 2017, il a été constaté qu'il n'y avait pas de lien hydrique entre ces deux lacs par l'absence de ponceau sous la route.

Récemment, des travaux correctifs ont été apportés à la route afin d’y ajouter un ponceau permettant de rétablir le lien hydrologique présent avant la présence de celle-ci. Les eaux peuvent maintenant s’écouler librement du lac SN4 vers le lac SN5, principalement en période de crue printanière (dû à l’intermittence du cours d’eau) (annexe H).

Au moment de la visite, il n’y avait qu’un faible écoulement au travers de la végétation composée, entre autres, de sphaigne et de plantes obligées des milieux humides tels que le myrique baumier, le thé du Labrador et la cassandre caliculé (annexe F-1 – photo 44). Il s’agit de petits cours d’eau intermittents qui pourraient être accessibles au poisson sur une courte distance au printemps, lorsque le niveau d’eau des lacs est élevé.

4.2.6 LAC SANS NOM 5

4.2.6.1 CARACTÉRISTIQUES PHYSICOCHIMIQUES ET MORPHOMÉTRIQUES

Le lac SN5 reçoit l’eau des lacs SN3 et SN4 via les cours d’eau CE15 et CE16 (carte 9). Le lac SN5 est un très petit lac d’une superficie de 1,49 ha et d’un périmètre de 0,75 km (tableau 36). L’indice de développement des rives (D_L) est de 1,75, typique d’un lac de forme relativement circulaire offrant un potentiel de production biologique modéré.

Les données physicochimiques de l’eau du lac SN5 ont été récoltées le 26 septembre 2017. La température de l’eau était à 19,2 °C à la surface (tableau 36) et à 16,7 °C à 1 m. De plus, la concentration en oxygène dissous était de 7,45 mg/L en surface et de 7,54 mg/L à 1 m de profondeur (tableau 36). Le pH était généralement acide avec des valeurs variant entre 6,93 et 6,54, potentiellement en raison de la présence d’un fen riverain en périphérie du lac (tableau 36). La conductivité était de 56,5 μ S/cm et la transparence de l’eau permettait de voir le fond du lac (environ 1,2 m) (tableau 36).

Tableau 36 Caractéristiques morphométriques et physicochimiques du lac SN5

Caractéristiques morphométriques du lac et physicochimie de l’eau en surface	
Superficie (ha)	1,49
Périmètre (km)	0,75
Date des relevés physicochimiques	26 septembre 2017
Température de l’eau (°C)	19,20
Oxygène dissous (mg/L)	7,45
Conductivité (μ S/cm)	56,5
pH	6,93
Transparence de l’eau (m)	1,2



4.2.6.2 POPULATION DE POISSONS ET HABITAT

Lors des travaux d’inventaire réalisés au mois de septembre en 2017, un effort de pêche représentant deux nuits-filets pour les filets à petites mailles et deux nuits-filets pour les filets à grandes mailles a été déployé dans le lac SN5 (tableau 37; annexe D). Neuf poissons ont été capturés dans les filets à petites mailles, tandis que seulement deux poissons ont été récoltés dans les filets à grandes mailles. Le rendement de pêche pour ce lac est donc relativement faible avec 4,5 captures par nuit-filet pour les filets à petites mailles et 1 capture par nuit-filet pour les filets à grandes mailles (tableau 37). La biomasse par unité d’effort pour les filets à petites mailles était de 0,647 kg par nuit-filet et de 1,886 kg par nuit-filet pour les filets à grandes mailles.

La présence de deux espèces de poisson a été confirmée dans le lac SN5, soit la perchaude et le grand brochet (tableau 38; annexe E). L'espèce la plus représentée est la perchaude, avec une abondance relative de 63,63 % contre 36,36 % pour le grand brochet (tableau 38). Les perchaudes capturées mesurent en moyenne 122,86 mm (s = 16,75 mm) et pèsent en moyenne 20,76 g (s = 9,89 g). Le coefficient de condition moyen pour les perchaudes capturées est 1,07 (s = 0,06), indiquant que les individus ont une longueur relativement proportionnelle à leur masse (tableau 36). Les grands brochets capturés mesurent en moyenne 460,75 mm (s = 139,65 mm) et pèsent en moyenne 596,95 g (s = 412,71). Le coefficient de condition pour cette espèce est 0,52 (s = 0,04) (tableau 38). Comme pour les lacs SN1, SN3 et SN4, cette valeur est légèrement faible si on la compare avec des valeurs obtenues pour d'autres populations de grand brochet du Québec (Vallières et Fortin, 1988).

Tableau 37 Effort et rendement de pêche dans le lac SN5 en 2017

Paramètre	Filet maillant ¹		Sommaire (PM et GM combinés)
	PM	GM	
Effort (nuit-filet)	2	2	4
Nombre de captures (n)	9	2	11
CPUE (n/nuit-filet)	4,5	1	2,75
Biomasse capturée (kg)	0,647	1,886	2,533
BPUE (kg/nuit-filet)	0,323	0,943	0,633
Masse moyenne (g)	71,87	943,15	230,28
(Écart-type)	(118,31)	(49,57)	(368,33)

¹ Code des types de filets : PM = filet à petites mailles / GM = filet à grandes mailles.

Tableau 38 Synthèse des données recueillies sur les poissons capturés au filet maillant dans le lac SN5 en 2017

Paramètre	Espèce ¹	
	PEFL	ESLU
Nombre de captures (n)	7	4
Abondance relative (%)	63,63	36,36
CPUE (n/nuit-engin)	1,75	1,00
Longueur moyenne (LT; mm)	122,86	460,75
Écart-type (s; mm)	16,75	139,65
Minimum (mm)	107	292
Maximum (mm)	159	576
Masse moyenne (M; g)	20,76	596,95
Écart-type (s; g)	9,89	412,71
Minimum (g)	13,20	130,10
Maximum (g)	42,70	978,20
Coefficient de condition moyen (K)	1,07	0,52
Écart-type (s)	0,06	0,04
Minimum	0,99	0,48
Maximum	1,15	0,58

¹ Code d'espèce : ESLU = grand brochet, PEFL = perchaude.

Selon les observations réalisées lors des inventaires, le substrat de ce lac est composé essentiellement de matières organiques (annexe G). Tout le pourtour du lac est bordé d'un vaste herbier aquatique qui s'étend vers son centre (annexe F-1 – photo 45). Les espèces de plantes aquatiques dominantes formant ces herbiers sont du rubanier et le carex à fruits tomenteux (*Carex lasiocarpa* subsp. *americana*).

En périphérie du lac, des espèces de plantes caractéristiques d'un fen riverain ont été observées sur une bande faisant en moyenne 5 m de largeur (annexe F-1 – photo 46). Ainsi, en raison de sa faible profondeur d'eau (profondeur maximale d'environ 1,2 m) et de la présence de vastes herbiers aquatiques, ce plan d'eau correspond davantage à un étang qu'à un lac. Cet étang offre des habitats propices pour la reproduction du grand brochet et de la perchaude (annexe I).

En somme, ce plan d'eau affiche un rendement plutôt faible en termes de captures par unité d'effort (2,75 poissons par nuit-filet). Il procure toutefois des habitats favorables pour la reproduction et l'alimentation du grand brochet et de la perchaude.

4.2.6.3 COURS D'EAU CE16

Le cours d'eau CE16 relie les lacs SN5 et SN8 (carte 9); il a été caractérisé sur toute sa longueur (164 m) le 24 septembre 2017 et un point de validation a été réalisé dans ce dernier en 2021 (annexe H). Une station de pêche électrique fermée a été réalisée dans ce cours d'eau.

Au moment de l'inventaire, le cours d'eau CE16 affichait une largeur moyenne de 0,5 m et une profondeur d'eau moyenne de 0,30 m. La vitesse d'écoulement de l'eau était très faible et n'a pu être mesurée à l'aide du courantmètre. Ce segment présente un faciès d'écoulement de type chenal. Son substrat, fortement compacté, est composé principalement de matières organiques (80 %) avec un peu de sable (20 %) (annexe F-1 – photo 47). Un barrage de castor jugé franchissable sous réserve par le poisson en raison de sa faible hauteur (environ 30 cm) a été observé (annexe F-1 – photo 48). Les caractéristiques de ce cours d'eau ne permettent pas de l'associer à un habitat type selon la clé habitat-espèce. Toutefois, les deux extrémités du cours d'eau reliées respectivement aux lacs SN5 et SN8 peuvent être utilisées par le grand brochet et la perchaude, qui favorisent les zones contenant des herbiers aquatiques pour l'alimentation et la reproduction (Scott et Crossman, 1974). Les conditions observées au point de validation en 2021 étaient semblables à celles observées lors des inventaires précédents.

La station de pêche électrique échantillonnée près de l'embouchure du cours d'eau CE16 dans le lac SN8 (tableau 39; annexes J et K) a permis de capturer seulement de la lotte (annexe F-1 – photo 49). Cinq individus juvéniles ayant une longueur moyenne de 109 mm ($s = 25,09$ mm) et une masse moyenne de 8,82 g ($s = 6,05$ g) ont été capturés (tableau 37). Le coefficient de condition moyen obtenu pour ces spécimens est de 0,61 ($s = 0,04$) (tableau 37), ce qui est relativement habituel pour cette espèce longiforme.

Tableau 39 Synthèse des données recueillies sur les poissons capturés dans le cours d'eau CE16 en 2017

Paramètre	Lotte
Nombre de captures (n)	5
Abondance relative (%)	100
Densité ¹ de poissons par 100 m ²	5
Longueur moyenne (LT; mm)	109
Écart-type (s; mm)	25,09
Minimum (mm)	86
Maximum (mm)	141
Masse moyenne (M; g)	8,82
Écart-type (s; g)	6,05
Minimum (g)	3,9
Maximum (g)	18,0

Tableau 39 (suite) Synthèse des données recueillies sur les poissons capturés dans le cours d'eau CE16 en 2017

Paramètre	Lotte
Coefficient de condition moyen (K)	0,61
Écart-type (s)	0,04
Minimum	0,53
Maximum	0,64

1 Seulement une station de pêche électrique a été réalisée sur ce cours d'eau.

4.2.7 LAC SANS NOM 6

4.2.7.1 CARACTÉRISTIQUES PHYSICOCHIMIQUES ET MORPHOMÉTRIQUES

Le lac SN6 est relié au lac SN2 par le cours d'eau CE03 (carte 7). Il s'agit d'un petit lac d'une superficie de 9,48 ha et d'un périmètre en rive de 1,39 km. L'indice de développement des rives (D_L) est de 1,27, typique d'un lac de forme relativement circulaire offrant un potentiel de production biologique modéré.

Les données physicochimiques de l'eau du lac SN6 ont été récoltées le 24 septembre 2017 (tableau 40). Le lac SN6 étant peu profond (environ 3 m de profondeur), aucune stratification thermique bien définie n'était établie au moment de la visite. La température de l'eau était de 19,8 °C à la surface et de 15,8 °C à 3 m (figure 10). L'oxygène dissous affichait une concentration de 8,40 mg/L en surface, mais diminuait à 4,79 mg/L près du fond (figure 10). Le pH était légèrement basique en surface avec une valeur de 7,83 (tableau 40), mais neutre en profondeur avec une valeur de 7,09. La conductivité était de 77,1 μ S/cm et la transparence de l'eau permettait de voir le fond du lac (environ 3,2 m).

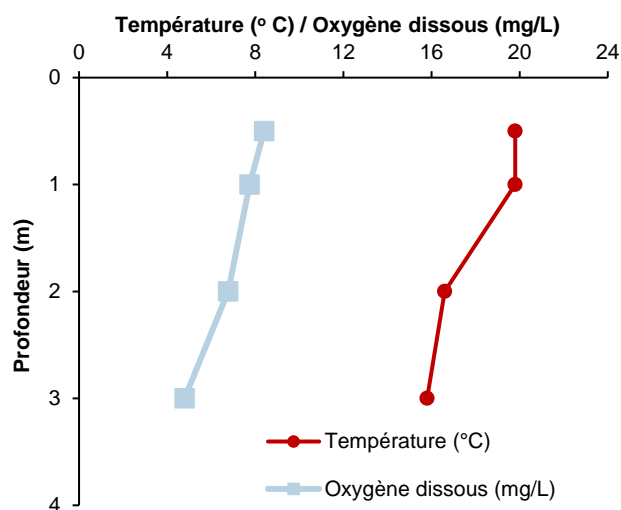



Figure 10 Profil de température et d'oxygène dissous du lac SN6, le 24 septembre 2017

Tableau 40 Caractéristiques morphométriques et physicochimiques du lac SN6

Caractéristiques morphométriques du lac et physicochimie de l'eau en surface		
Superficie (ha)	9,48	
Périmètre (km)	1,39	
Date des relevés physicochimiques	24 septembre 2017	
Température de l'eau (°C)	19,80	

Tableau 40 (suite) Caractéristiques morphométriques et physicochimiques du lac SN6

Caractéristiques morphométriques du lac et physicochimie de l'eau en surface		
Oxygène dissous (mg/L)	8,40	
Conductivité (µS/cm)	77,1	
pH	7,83	
Transparence de l'eau (m)	3,2	

4.2.7.2 POPULATION DE POISSONS ET HABITAT

Lors des travaux d'inventaire réalisés au mois de septembre en 2017, un effort de pêche représentant deux nuits-filet pour les filets à petites mailles et quatre nuits-filet pour les filets à grandes mailles a été déployé dans le lac SN6 (tableau 39; annexe D). Au total, ce sont 29 poissons qui ont été capturés dans les filets à petites mailles et 28 poissons dans les filets à grandes mailles. Le rendement de pêche général pour ce lac est donc relativement bon, avec 14,5 captures par nuit-filet pour les filets à petites mailles et 7,0 captures par nuit-filet pour les filets à grandes mailles (tableau 39). La biomasse par unité d'effort pour les filets à petites mailles est de 5,22 kg par nuit-filet et de 10,67 kg par nuit-filet pour les filets à grandes mailles (tableau 41).

Les pêches ont permis de confirmer la présence de trois espèces de poissons dans le lac SN6, soit la perchaude, le grand brochet et la ouitouche (tableau 42; annexe E). L'espèce la plus représentée dans l'échantillon est la perchaude, avec une abondance relative de 70,17 %, suivi par le grand brochet avec 21,05 % et la ouitouche avec 8,77 % (tableau 42). Les perchaudes capturées mesurent et pèsent en moyenne 116,34 mm (s = 38,30 mm) et 22,35 g (s = 23,16 g) (tableau 42). La figure 11 montre une prédominance des adultes dans l'échantillon pour cette espèce, ainsi que la présence de juvéniles de moins de 80 mm. Le coefficient de condition moyen pour les perchaudes capturées est de 1,01 (s = 0,10) (tableau 42).

Tableau 41 Effort et rendement de pêche dans le lac SN6 en 2017

Paramètre	Filet maillant ¹		Sommaire (PM et GM combinés)
	PM	GM	
Effort (nuit-filet)	2	4	6
Nombre de captures (n)	29	28	57
CPUE (n/nuit-filet)	14,5	7,0	9,5
Biomasse capturée (kg)	5,215	10,673	7,883
BPUE (kg/nuit-filet)	2,608	2,668	1,310
Masse moyenne (g)	193,20	381,20	288,89
(Écart-type)	(456,27)	(649,85)	(566,03)

¹ Code des types de filets : PM = filet à petites mailles / GM = filet à grandes mailles.

Tableau 42 Synthèse des données recueillies sur les poissons capturés au filet maillant dans le lac SN6 en 2017

Paramètre	Espèce ¹		
	ESLU	PEFL ²	SECO
Nombre de captures (n)	12	40	5
Abondance relative (%)	21,05	70,17	8,77
CPUE (n/nuit-engin)	2,00	6,67	0,83
Longueur moyenne (LT; mm)	612,42	116,34	82,60
Écart-type (s; mm)	86,39	38,30	9,42
Minimum (mm)	434	55	70
Maximum (mm)	725	216	90
Masse moyenne (M; g)	1 251,20	22,35	5,08
Écart-type (s; g)	597,97	23,16	1,62
Minimum (g)	202,50	1,20	2,70
Maximum (g)	1 751,70	108,80	6,40
Coefficient de condition moyen (K)	0,55	1,01	0,87
Écart-type (s)	0,17	0,10	0,07
Minimum	0,05	0,72	0,79
Maximum	0,70	1,19	0,97

1 Code d'espèce : ESLU = grand brochet, PEFL = perchaude, SECO = ouitouche.

2 La masse moyenne, la longueur moyenne et le coefficient de condition moyen ont été calculés sur 38 individus seulement.

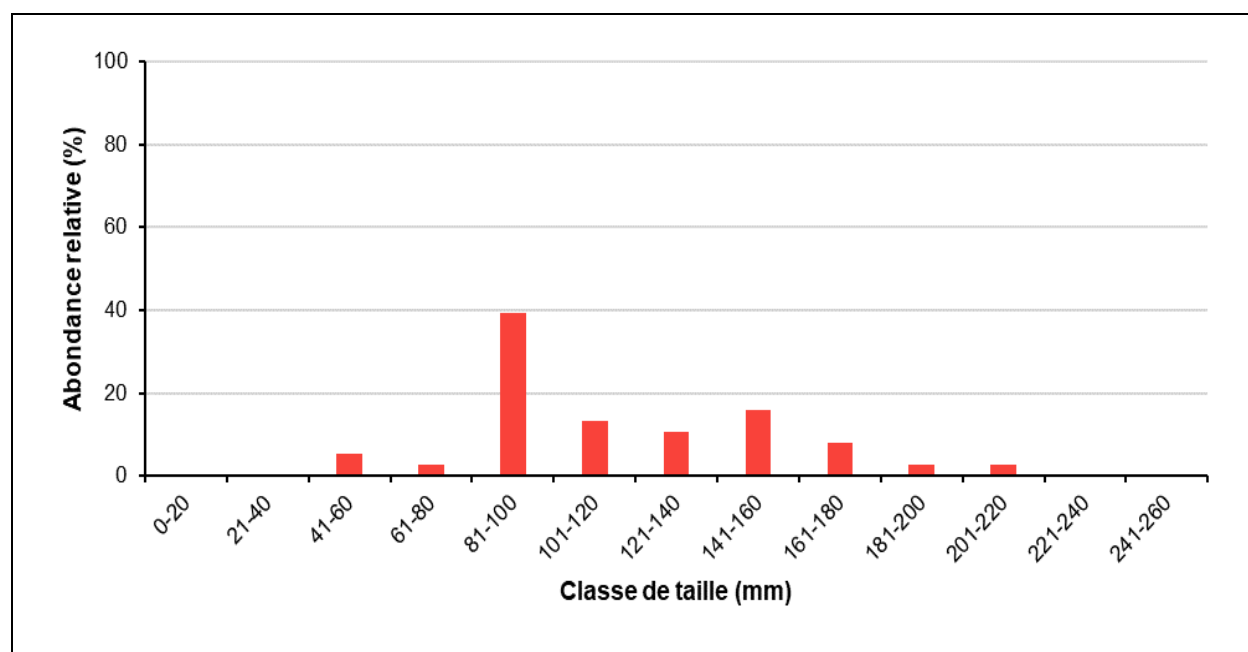

Figure 11 Répartition des perchaudes capturées dans le lac SN6 en 2017 par classe de longueur

Lors des inventaires, les rives du lac SN6 ont fait l'objet d'une caractérisation (annexe G). Les segments S01 et S03 présentent un substrat composé majoritairement par du sable. Le segment S02 affichait plutôt un substrat entièrement composé de matières organiques. L'herbier (H01), observé au segment S01, couvrait une superficie de 75 m² et il était composé de carex à fruits tomenteux. Dans le segment S02, l'herbier H02 couvrait une superficie de 2 000 m² et il était composé de joncs, de potamots et de carex à fruits tomenteux (annexe F-1 – photo 50). Cet herbier se prolongeait jusqu'au segment S03, où il est identifié H03.

Ce dernier était toutefois plus éparé comparativement à H02 et il était composé de potamots, de prêles aquatiques et de carex à fruits tomenteux. L'herbier H02 offre un habitat potentiel de reproduction pour la perchaude et le grand brochet.

En somme, la faible profondeur du lac SN6 (environ 3,2 m) et la présence de plusieurs herbiers aquatiques indiquent que celui-ci est à un stade relativement avancé dans le processus d'eutrophisation. Il a obtenu le rendement en termes de captures par unité d'effort le plus élevé pour la perchaude (6,67 perchaudes capturées par unité d'effort) parmi tous les lacs échantillonnés dans la zone d'inventaire.

4.2.7.3 COURS D'EAU CE03 ET CE28

COURS D'EAU CE03

Le cours d'eau CE03 relie les lacs SN2 et SN6 et il a été caractérisé sur toute sa longueur (172 m) le 23 septembre 2017 et un point de validation a été réalisé dans ce dernier en 2021 (carte 7) (annexe H). Une station de pêche électrique fermée a été réalisée dans ce cours d'eau.

Au moment de l'inventaire, le cours d'eau CE03 présentait une largeur moyenne de 0,7 m et une profondeur moyenne de 0,10 m. La vitesse d'écoulement moyenne de l'eau était de 0,2 m/s. Ce segment présente un faciès d'écoulement de type chenal. Le substrat, colmaté et fortement compacté, est composé de sable (80 %) et de matières organiques (20 %).

Les conditions observées au point de validation en 2021 étaient semblables à celles observées dans les inventaires précédents. En raison d'un couvert arbustif dense et de la présence de végétation aquatique, ce segment offre de nombreux abris pour le poisson. Aucun obstacle à la migration n'a été observé. Les caractéristiques de ce cours d'eau permettent de l'associer à un chenal de type 3 (Ch3) bien que le substrat non dominant soit des matières organiques plutôt que des cailloux. Ce type d'habitat est tout de même considéré favorable à l'alimentation de la perchaude et du grand brochet en raison des nombreuses plantes aquatiques présentes, il pourrait être utilisé comme aire de reproduction pour le chabot tacheté, le grand brochet et la perchaude. Lors de l'inventaire, un grand brochet juvénile a été observé près de l'exutoire du lac SN6.

La pêche électrique a permis de confirmer la présence de deux espèces de poisson dans le cours d'eau CE03, soit le chabot tacheté et la lotte (tableau 43; annexes J et K). Les chabots tachetés sont les plus abondants et correspondent à 97,40 % des captures. Leur densité s'élève à 75 individus par 100 m² alors que celle des lottes est de seulement deux individus par 100 m² (tableau 43). Les chabots tachetés capturés mesurent en moyenne 61,19 mm (s = 9,71 mm) avec un minimum de 39 mm et un maximum de 79 mm. La figure 12 présente la répartition de ces individus selon leur classe de taille et montre la présence de spécimens de taille adultes et juvéniles. Notons qu'un chabot tacheté adulte mesure généralement entre 70 et 90 mm. De plus, le coefficient de condition moyen des individus est de 1,15 (s = 0,16), indiquant que ceux-ci sont légèrement ventrus.

Tableau 43 Synthèse des données recueillies sur les poissons capturés dans le cours d'eau CE03 en 2017

Paramètre	Espèce ¹		Total
	COBA	LOLO	
Nombre de captures (n)	75	2	77
Abondance relative (%)	97,40	2,60	100
Densité ² de poissons par 100 m ²	75	2	77
Longueur moyenne (LT; mm)	61,19	118,00	-

Tableau 43 (suite) Synthèse des données recueillies sur les poissons capturés dans le cours d'eau CE03 en 2017

Paramètre	Espèce ¹		Total
	COBA	LOLO	
Écart-type (s; mm)	9,71	5,66	–
Minimum (mm)	39	114	–
Maximum (mm)	79	122	–
Masse moyenne (M; g)	2,81	9,80	–
Écart-type (s; g)	1,18	1,98	–
Minimum (g)	0,5	8,4	–
Maximum (g)	5,6	11,2	–
Coefficient de condition moyen (K)	1,15	0,59	–
Écart-type (s)	0,16	0,04	–
Minimum	0,73	0,57	–
Maximum	1,54	0,62	–

1 Code d'espèce : COBA = chabot tacheté, LOLO = lotte.

2 Seulement une station de pêche électrique a été réalisée sur ce cours d'eau.

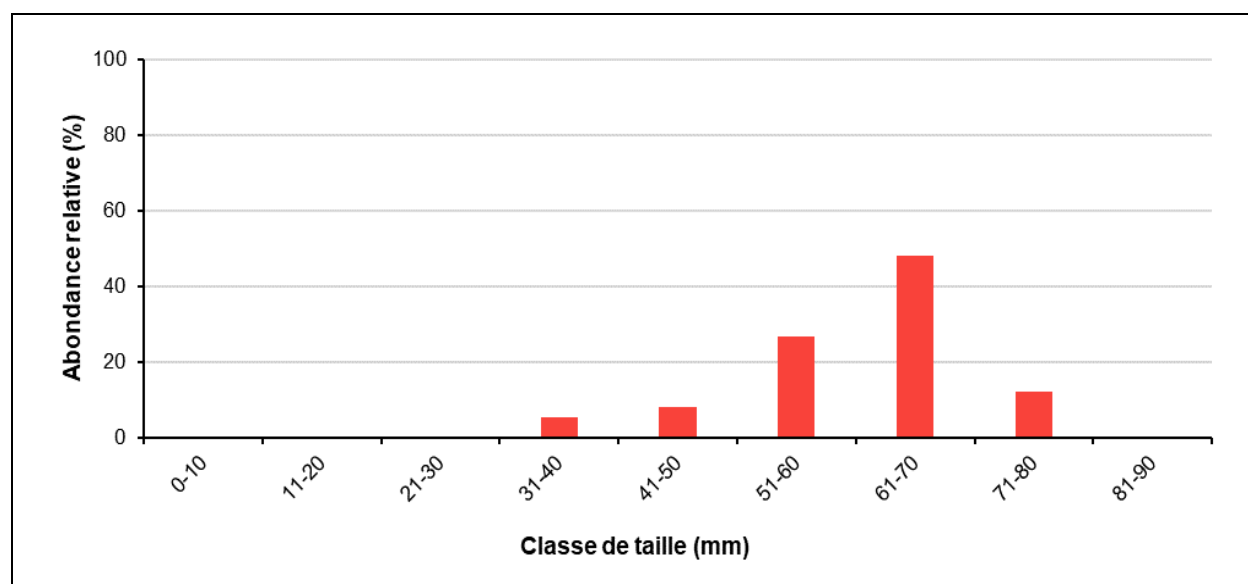

Figure 12 Répartition des chabots tachetés capturés dans le cours d'eau CE03 en 2017 par classe de longueur

COURS D'EAU CE28

Le cours d'eau CE28 (carte 7) s'écoule dans le lac SN6 et a été caractérisé en juillet 2022 sur une longueur de 143 m (photos 14 et 15, annexe F-2, annexe H). Lors de la visite, ce dernier a été divisé en deux segments.

Le segment S01, d'une longueur de 132 m, présentait un écoulement permanent et était large de 0,3 m, alors que la profondeur d'eau était en moyenne de 0,05 m. Son faciès d'écoulement était de type lentique et son substrat était composé de matière organique (90 %) et de sable (10 %). Un ponceau est présent dans le segment, lequel a été jugé franchissable sous réserve. En effet, il est possible qu'au printemps, lorsque les niveaux d'eau sont plus élevés, le poisson puisse circuler dans ce cours d'eau. Il s'agit toutefois d'une utilisation temporaire et la qualité de l'habitat offert par ce cours d'eau est marginale.

Le segment S02, quant à lui, mesure 11 m de longueur et présente un écoulement souterrain intermittent. Plusieurs buttons séparent les quelques cuvettes qui ont été observées dans ce segment, faisant en sorte que le poisson ne peut pas atteindre ce segment. Ainsi, le segment S02 ne doit pas être considéré comme un habitat pour la faune aquatique.

4.2.8 LAC SANS NOM 8

4.2.8.1 CARACTÉRISTIQUES PHYSICOCHIMIQUES ET MORPHOMÉTRIQUES

Les données physicochimiques de l'eau du lac SN8 ont été récoltées le 27 septembre 2017 (tableau 44). En raison de la faible profondeur du lac (environ 5,5 m), aucune stratification thermique bien définie n'était établie au moment de la visite. Cependant, la température de l'eau de surface était à 18,6 °C et diminuait pour atteindre 10,1 °C en profondeur (figure 13). De plus, la concentration en oxygène dissous était à 7,68 mg/L en surface (tableau 44). Toutefois, celle-ci était bien plus faible à partir de 3 m de profondeur et atteignait une valeur nulle près du fond (figure 13). Le pH était légèrement basique en surface avec une valeur de 7,45, mais un peu plus acide en profondeur avec une valeur de 6,82 (tableau 44). La conductivité était de 45,3 µS/cm et la transparence de l'eau mesurée à l'aide d'un disque de Secchi était de 3,3 m (tableau 44).

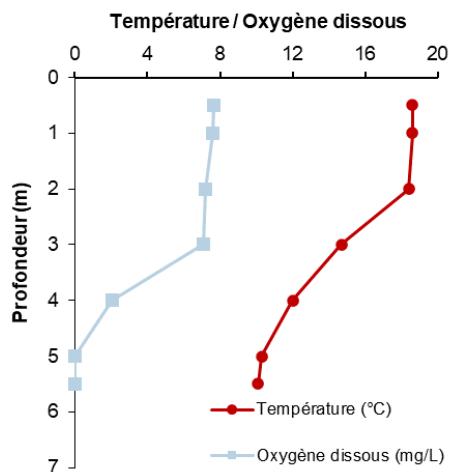



Figure 13 Profil de température et d'oxygène dissous du lac SN8, le 27 septembre 2017

Le lac SN8 est relié au lac SN5 par le cours d'eau CE16 (carte 9). Son émissaire est le cours d'eau CE02 qui s'écoule vers une chaîne de lacs se situant au sud-est de la zone d'inventaire. Le lac SN8 est un petit lac d'une superficie de 5,99 ha et ayant un périmètre de 1,17 km. L'indice de développement des rives (D_L) est de 1,35, typique d'un lac de forme relativement circulaire qui offre un potentiel de production biologique modéré.

Tableau 44 Caractéristiques morphométriques et physicochimiques du lac SN8

Caractéristiques morphométriques du lac et physicochimie de l'eau en surface	
Superficie (ha)	5,99
Périmètre (km)	1,17
Date des relevés physicochimiques	27 septembre 2017
Température de l'eau (°C)	18,60
Oxygène dissous (mg/L)	7,68
Conductivité (µS/cm)	45,3
pH	7,45
Transparence de l'eau (m)	3,3



4.2.8.2 POPULATION DE POISSONS ET HABITAT

Lors des travaux d'inventaire réalisés au mois de septembre 2017, un effort de pêche représentant deux nuits-filet pour les filets à petites mailles et quatre nuits-filet pour les filets à grandes mailles a été déployé dans le lac SN8 (tableau 45; annexe D). Trois poissons ont été capturés dans les filets à petites mailles tandis que 10 poissons ont été récoltés dans les filets à grandes mailles. Le rendement de pêche général pour ce lac est donc relativement faible, avec 1,50 capture par nuit-filet pour les filets à petites mailles et 2,50 captures par nuit-filet pour les filets à grandes mailles (tableau 45). La biomasse par unité d'effort pour les filets à petites mailles était largement inférieure (0,139 kg par nuit-filet) à celle des filets à grandes mailles (8,793 kg par nuit-filet).

La présence de deux espèces de poisson a été confirmée dans le lac SN8, soit la perchaude et le grand brochet (tableau 46; annexe E). L'espèce la plus représentée dans l'échantillon est le grand brochet, avec une abondance relative de 84,61 % contre 15,39 % pour la perchaude (tableau 46). Les grands brochets capturés mesurent en moyenne 524,18 mm (s = 94,89 mm) et pèsent en moyenne 808,51 g (s = 308,08 g). Le coefficient de condition moyen des individus est de 0,52 (s = 0,04) (tableau 46). Comme pour plusieurs autres lacs de la zone d'inventaire qui supportent une population de grand brochet (lacs SN1, SN3, SN4 et SN5), le coefficient de condition obtenu est légèrement inférieur à ce que l'on retrouve généralement dans d'autres lacs au Québec (Vallières et Fortin, 1988).

Tableau 45 Effort et rendement de pêche dans le lac SN8 en 2017

Paramètre	Filet maillant ¹		Sommaire (PM et GM combinés)
	PM	GM	
Effort (nuit-filet)	2	4	6
Nombre de captures (n)	3	10	13
CPUE (n/nuit-filet)	1,50	2,50	2,17
Biomasse capturée (kg)	0,139	8,793	8,932
BPUE (kg/nuit-filet)	0,069	2,198	1,489
Masse moyenne (g) (Écart-type)	46,53 (46,22)	879,37 (209,97)	687,18 (408,42)

¹ Code des types de filets : PM = filet à petites mailles / GM = filet à grandes mailles.

Tableau 46 Synthèse des données recueillies sur les poissons capturés au filet maillant dans le lac SN8 en 2017

Paramètre	Espèce ¹	
	ESLU	PEFL
Nombre de captures (n)	11	2
Abondance relative (%)	84,61	15,39
CPUE (n/nuit-engin)	1,83	0,33
Longueur moyenne (LT; mm)	524,18	123,50
Écart-type (s; mm)	94,89	2,12
Minimum (mm)	273	122
Maximum (mm)	595	125
Masse moyenne (M; g)	808,51	19,85
Écart-type (s; g)	308,08	1,06
Minimum (g)	99,90	19,10
Maximum (g)	1 185,80	20,60
Coefficient de condition moyen (K)	0,52	1,05
Écart-type (s)	0,04	0
Minimum	0,46	1,05
Maximum	0,58	1,05

¹ Code d'espèce : ESLU = grand brochet, PEFL = perchaude.

Lors des inventaires, les rives du lac SN8 ont fait l'objet d'une caractérisation (annexe G). Le substrat des segments S01 et S03 est composé uniquement de sable tandis que le substrat du segment 02 est plutôt composé de matières organiques. Au total, six herbiers ont été observés au lac SN8. L'herbier H01, d'une superficie de 100 m², est composé de prêles aquatiques, alors que l'herbier H02 couvre une superficie de 20 m² et est composé de joncs et de carex à fruits tomenteux. L'herbier H03 est le plus vaste avec une superficie de 20 000 m² et il est composé de joncs et de potamots (annexe F-1 – photo 51). Les herbiers H04 et H05 affichent respectivement une superficie de 6 000 m² et de 550 m². La présence de joncs, de potamots et de carex à fruits tomenteux y a été observée (annexe F-1 – photos 52 et 53). L'herbier H06 dont la superficie n'a pas été déterminée avec précision est plutôt dominé par les grands nénuphars jaunes, les joncs et les carex à fruits tomenteux. Les herbiers des segments S01 et S02, dans la partie sud du lac, constituent des habitats propices pour la reproduction du grand brochet et de la perchaude (annexe I).

Le lac SN8 a toutefois obtenu le nombre de captures par unité d'effort le plus faible (2,17 poissons par nuit-filet) de la zone d'inventaire. La faible concentration d'oxygène dissous peut expliquer, du moins en partie, la faible productivité piscicole de ce plan d'eau.

4.2.8.3 COURS D'EAU CE02

Le cours d'eau CE02, soit l'émissaire du lac SN8 (carte 9), a fait l'objet d'une caractérisation dans le cadre de l'étude environnementale de base qui a été réalisée en 2015 (WSP, 2016). En résumé, le cours d'eau a été séparé en deux segments homogènes, lesquels présentaient un faciès d'écoulement de type chenal. La largeur du cours d'eau variait entre 0,8 m et 1,8 m et aucun obstacle à la migration n'a été identifié. Bien qu'aucune frayère potentielle n'ait été observée, le cours d'eau CE02 peut être accessible pour le poisson et constitue un habitat pour la faune ichtyenne.

La station PE01, d'une superficie de 103,5 m², affichait une profondeur moyenne de 0,25 m. La vitesse moyenne d'écoulement dans ce segment était de 0,25 m/s et le faciès d'écoulement est de type chenal (80 %) et seuil (20 %). Des plantes aquatiques (rubanier et potamot) étaient aussi présentes dans la parcelle de pêche (annexe F-1 – photo 54).

La station PE02, d'une superficie de 100 m² et située près de l'embouchure du cours d'eau CE02, affichait une profondeur moyenne de 0,30 m. La vitesse moyenne d'écoulement à cette station étant trop faible, elle n'a pas pu être mesurée à l'aide du courantomètre. Le faciès d'écoulement est de type chenal et le substrat de la parcelle est composé majoritairement de matières organiques (60 %) avec un mélange de limon (20 %) et de sable (20 %). Des plantes aquatiques étaient aussi présentes à cette station.

Les pêches électriques ont permis de confirmer la présence de quatre espèces de poisson dans le cours d'eau CE02, soit le meunier noir, le chabot tacheté, le grand brochet et la lotte (tableau 47). L'espèce la plus représentée est le meunier noir, avec une abondance relative de 53,49 % et une densité moyenne de 11,5 individus sur 100 m² (s = 6,36), suivi du chabot tacheté, de la lotte et du grand brochet qui avaient des abondances relatives respectives de 27,91 %, 16,28 % et 2,32 % (annexe F-1 – photos 56, 57, 58 et 59). Les meuniers noirs capturés présentent une longueur moyenne de 93,26 mm (s = 15,30 mm) ainsi que des longueurs minimale et maximale de 70 mm et de 129 mm (tableau 45). Les adultes meuniers noirs mesurant en général entre 300 et 500 mm, tous les individus capturés dans le cours d'eau CE02 sont donc des juvéniles. Le coefficient de condition moyen pour ces meuniers noirs est de 0,96 (s = 0,06), ce qui indique qu'ils avaient une masse relativement proportionnelle à leur longueur.

Tableau 47 Synthèse des données recueillies sur les poissons capturés dans le cours d'eau CE02 en 2016

Paramètre	Espèce ¹				Total
	CACO	COBA	ESLU	LOLO	
Nombre de captures ² (n)	23	12	1	7	43
Abondance relative (%)	53,49	27,91	2,32	16,28	100
Densité moyenne ² de poissons par 100 m ² (Écart-type)	11,5 (s = 6,36)	6,0 (s = 4,24)	1,0 –	3,5 (s = 0,71)	21,5 (s = 2,12)

Tableau 47 (suite) Synthèse des données recueillies sur les poissons capturés dans le cours d'eau CE02 en 2016

Paramètre	Espèce ¹				Total
	CACO	COBA	ESLU	LOLO	
Longueur moyenne (LT; mm)	93,26	64,64	78	104,57	–
Écart-type (s; mm)	15,30	10,77	–	37,49	–
Minimum (mm)	70	50	–	66	–
Maximum (mm)	129	88	–	159	–
Masse moyenne (M; g)	8,48	3,00	2,2	9,63	–
Écart-type (s; g)	4,62	1,67	–	8,57	–
Minimum (g)	3,3	1,1	–	1,9	–
Maximum (g)	21,7	6,3	–	23,3	–
Coefficient de condition moyen (K)	0,96	1,02	0,46	0,66	–
Écart-type (s)	0,06	0,11	–	0,06	–
Minimum	0,76	0,88	–	0,58	–
Maximum	1,06	1,18	–	0,74	–

1 Code d'espèce : CACO = meunier noir, COBA = chabot tacheté, ESLU = grand brochet, LOLO = lotte.

2 Obtenue en combinant les captures faites aux deux stations de pêche électrique.

4.2.9 LAC KETTLE

4.2.9.1 CARACTÉRISTIQUES PHYSICOCHIMIQUES ET MORPHOMÉTRIQUES

Le lac Kettle ne possède pas de tributaire ni d'émissaire (carte 9). Il s'agit d'un petit lac d'une superficie de 1,74 ha et ayant un périmètre de 0,61 km. L'indice de développement des rives (DL) est de 1,30, typique d'un lac de forme relativement circulaire qui offre un potentiel de production biologique modéré à faible.

Les données physicochimiques de l'eau du lac Kettle ont été récoltées le 18 juillet 2018 (tableau 48). En raison de la faible profondeur du lac (environ 3 m), aucune stratification thermique bien définie n'était établie au moment de la visite. La température de l'eau était stable à 20,6 °C tout le long de la colonne d'eau (figure 14). De plus, la concentration en oxygène dissous variait de 9,00 mg/L (à 2 m) à 9,90 mg/L (à 3 m) (tableau 48 et figure 14). Le pH était basique dans toute la colonne d'eau avec des valeurs tournant autour de 8,20. La conductivité était de 38,9 µS/cm et la transparence de l'eau mesurée à l'aide d'un disque de Secchi était de 3,0 m (tableau 48).

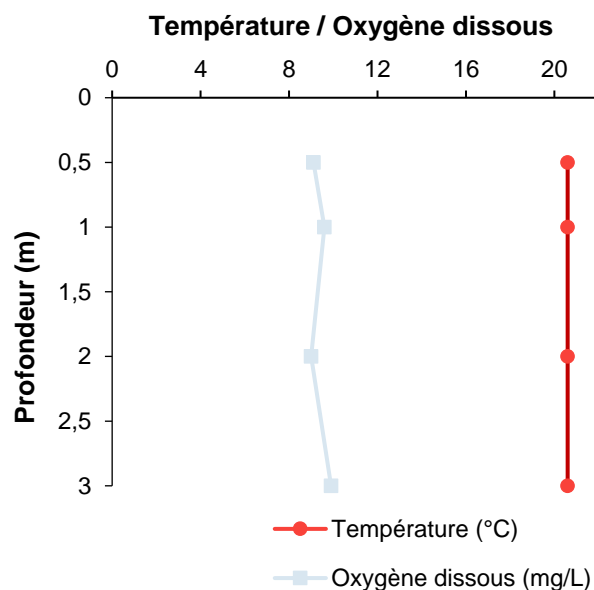



Figure 13 Profil de température et d'oxygène dissous du lac Kettle, le 18 juillet 2018

Tableau 48 Caractéristiques morphométriques et physicochimiques du lac Kettle

Caractéristiques morphométriques du lac et physicochimie de l'eau en surface	
Superficie (ha)	1,74
Périmètre (km)	0,61
Date des relevés physicochimiques	18 juillet 2018
Température de l'eau (°C)	20,60
Oxygène dissous (mg/L)	9,11
Conductivité (µS/cm)	38,9
pH	8,20
Transparence de l'eau (m)	3,0



4.2.9.2 POPULATION DE POISSONS ET HABITAT

Lors des travaux d'inventaire réalisés au mois de juillet 2018, un effort de pêche représentant deux nuits-filet pour les filets à petites mailles et deux nuits-filet pour les filets à grandes mailles a été déployé dans le lac Kettle (tableau 49; annexe D). Aucun poisson n'a été capturé dans ce lac. La caractérisation des rives n'a permis d'identifier aucun herbier aquatique ni aucune frayère potentielle. Les rives du lac Kettle semblaient plutôt asséchées en raison d'une baisse du niveau de l'eau importante. Ainsi, en raison des résultats de pêche non concluants et de l'absence de cours d'eau visibles reliant le lac Kettle à un autre plan d'eau, il est possible de considérer que ce lac ne supporte aucune population de poisson actuellement.

Tableau 49 Effort et rendement de pêche dans le lac Kettle en 2018

Paramètre	Filet maillant ¹		Sommaire (PM et GM combinés)
	PM	GM	
Effort (nuit-filet)	2	2	4
Nombre de captures (n)	0	0	0
CPUE (n/nuit-filet)	0	0	0
Biomasse capturée (kg)	0	0	0
BPUE (kg/nuit-filet)	0	0	0
Masse moyenne (g) (Écart-type)	0	0	0

1 Code des types de filets : PM = filet à petites mailles / GM = filet à grandes mailles.

4.2.10 ÉTANG 1

4.2.10.1 CARACTÉRISTIQUES MORPHOMÉTRIQUE ET PHYSICOCHIMIQUE

L'Étang 1, d'une superficie de 0,82 ha, possède un émissaire appelé CE09 qui se connecte au lac SN3 (carte 9). L'Étang 1 ne présente pas beaucoup de variation de relief dans les berges, puisque plutôt circulaire, offrant un potentiel de production biologique faible. La granulométrie est composée à 100 % de matière organique.

La caractérisation de l'Étang 1 a été réalisée le 18 septembre 2021 (photos 16 et 17, annexe F-2, annexe L). Par sa faible profondeur (3 m), une seule mesure physicochimique a été prélevée à 0,5 m à partir de la surface. La mesure physicochimique a établi que l'étang à cette date précise avait une température de 14,7 °C.

Son oxygène dissous était de 9,56 mg/L. Son pH est légèrement basique avec une mesure de 7,6 et la conductivité se stabilisait vers 153,1 µS/cm (tableau 50).

Tableau 50 Caractéristiques morphométriques et physicochimiques de l'Étang 1

Caractéristiques morphologiques du lac et physicochimie de l'eau en surface	
Superficie (ha)	0,82
Périmètre (km)	n.d.
Date des relevés physicochimiques	18 septembre 2021
Température de l'eau (°C)	14,7
Oxygène dissous (mg/L)	9,56
Conductivité (µS/cm)	153,1
pH	7,6
Transparence de l'eau (m)	n.d.



4.2.10.2 POPULATION DE POISSONS ET HABITAT

Deux mini-verveux ont été installés dans l'Étang 1 le 17 septembre 2021. À la suite de l'absence de captures le 18 septembre, l'effort de pêche dans ce dernier a été prolongé de deux nuits/pêche. Malgré la nuit supplémentaire, aucune capture n'a été réalisée (tableau 52). L'étang présente quelques abris créés par des débris ligneux et ne possède pas d'herbiers aquatiques. Mentionnons qu'en 2010 (GENIVAR, 2011), des épinoches ont été capturées dans la partie amont du cours d'eau CE09. Ainsi, il est possible que la faune aquatique puisse avoir accès à l'Étang 1 de manière ponctuelle, lors de périodes de crues importantes. Cependant, les résultats de pêche lors des inventaires précédents demeurent non concluants et la circulation est limitée vers le lac SN3 par la présence d'un tronçon souterrain dans le cours d'eau CE09. Il est donc possible de conclure que l'Étang 1 présente un faible potentiel d'habitat et que son utilisation par le poisson reste très marginale.

Tableau 51 Effort et rendement de pêche dans l'Étang 1

Paramètre	Verveux		Sommaire (V1 et V2 combinés)
	V1	V2	
Effort (nuit-pêche)	2	2	4
Nombre de captures (n)	0	0	0
CPUE (n/nuit-pêche)	0	0	0
Biomasse capturée (kg)	0	0	0
BPUE (kg/nuit-pêche)	0	0	0
Masse moyenne (g) (Écart-type)	0	0	0

4.2.11 ÉTANG 2

4.2.11.1 CARACTÉRISTIQUES MORPHOMÉTRIQUE ET PHYSICOCHIMIQUE

La caractérisation de l'Étang 2 a été réalisée le 18 septembre 2021 (annexe L). Il présente une plus grande superficie que l'Étang 1, soit 1,01 ha, et une profondeur maximale estimée à 2 m.

L'Étang 2 possède un émissaire appelé CE07 qui le relie au lac Windfall, ainsi que deux tributaires (CE18 et CE19) situés à proximité des installations existantes et qui ne se connectent à aucun autre cours ou plan d'eau (carte 4). Un peu à la manière de l'Étang 1, l'Étang 2 possède peu de variations dans le relief de la berge et la composition granulométrique est composée à 100 % de matière organique, faisant de ce plan d'eau un habitat à faible potentiel de production biologique (photo 18, annexe F-2).

Par sa faible profondeur, une seule mesure physicochimique a été prélevée à 0,5 m à partir de la surface. Elle a montré que le plan d'eau, à cette date précise, avait une température de 15,5 °C (tableau 52). Son taux oxygène dissous était de 9,22 mg/L, ce qui constitue un taux suffisamment élevé pour y héberger de la faune ichthyenne. Son pH est plutôt neutre, avec une mesure de 7,27, et la conductivité se stabilisait vers 171 µS/cm (tableau 52).

Tableau 52 Caractéristiques morphométriques et physicochimiques de l'étang 2

Caractéristiques morphométriques du lac et physicochimie de l'eau en surface		
Superficie (ha)	1,01	
Périmètre (km)	n.d.	
Date des relevés physicochimiques	18 septembre 2021	
Température de l'eau (°C)	15,5	
Oxygène dissous (mg/L)	9,22	
Conductivité (µS/cm)	171	
pH	7,27,	
Transparence de l'eau (m)	n.d	

4.2.11.2 POPULATION DE POISSONS ET HABITAT

Un total de deux nuits-pêche a été réalisé dans l'Étang 2, pour un total de 13 captures (tableau 53). Parmi les 13 captures, un total de neuf ombles de fontaine et de quatre épinoches à cinq épines (photos 19 et 20, annexe F-2) a été capturé, pour un rendement moyen de 6,5 individus capturés par nuit/pêche (tableau 53). Mentionnons que toutes les captures d'omble de fontaine ont été réalisées dans le verveux V3 et toutes celles d'épinoche à cinq épines, dans le V4. La longueur des ombles de fontaine allait de 198 à 300 mm et leur poids de 70,4 à 271 g (tableau 54, annexe E), ce qui correspond à une taille adulte. Pour ce qui est des épinoches, les individus capturés étaient également des adultes. Leur longueur variait entre 39 et 57 mm et leur poids de 0,4 g à 1,6 g (tableau 54; annexe E).

Tableau 53 Efforts et rendement de pêche de l'étang 2

Paramètre	Verveux		Sommaire (V3 et V4 combinés)
	V3	V4	
Effort (nuit-pêche)	1	1	2
Nombre de captures (n)	4	9	13
CPUE (n/nuit-pêche)	4	9	6,5
Biomasse capturée (kg)	0,004	1,585	1,589
BPUE (kg/nuit-pêche)	0,004	1,585	0,795
Masse moyenne (g)	1,0	176,1	122,3
(Écart-type)	(0,53)	(70,52)	(101,93)

Tableau 54 Synthèse des données recueillies sur les poissons capturés dans l'Étang 2 en 2021

Paramètre	Espèce ¹		Total
	CUIN	SAFO	
Nombre de captures (n)	4	9	13
Abondance relative (%)	30,8	69,2	100
Densité de poissons par 100 m ²	n.d.	n.d.	–
Longueur moyenne (LT; mm)	50,0	261,0	–
Écart-type (s; mm)	8,4	35,6	–
Minimum (mm)	39,0	198,0	–
Maximum (mm)	57,0	300,0	–
Masse moyenne (M; g)	1,0	176,1	–
Écart-type (s; g)	0,5	70,5	–
Minimum (g)	0,4	70,4	–
Maximum (g)	1,6	271,0	–
Coefficient de condition moyen (K)	0,8	0,9	–
Écart-type (s)	0,1	0,1	–
Minimum	0,7	0,9	–
Maximum	0,9	1,0	–

¹ Code d'espèce : CUIN = Épinoche à cinq épines, SAFO = Omble fontaine.

4.2.11.3 COURS D'EAU CE18 ET CE19

COURS D'EAU CE18

Le cours d'eau CE18 s'écoule dans l'Étang 2 (carte 4). Un point de validation a été réalisé dans ce dernier en 2021 (annexe H) et une caractérisation complète du cours d'eau a été effectuée en 2022 (photo 21, annexe F-2, annexe H). Il a été divisé en deux segments homogènes.

Le segment S01, d'une longueur de 79 m était large de 0,5 m au moment de la visite, alors que la largeur observée au débit plein bord (DPB) était de 0,6 m. Le cours d'eau présentait une profondeur de 0,10 m à 0,15 m et le substrat était composé de sable (60 %) et de matière organique (40 %). Le potentiel pour l'habitat du poisson a été jugé faible. Toutefois, puisqu'il présente une connexion hydraulique avec l'Étang 2, il demeure possible que ce segment puisse abriter du poisson.

Le segment S02, quant à lui, mesure 162 m de longueur et présente un écoulement souterrain intermittent. Plusieurs boutons séparent les quelques cuvettes qui ont été observées, faisant en sorte que le poisson ne peut pas atteindre ce segment. Ainsi, le segment S02 ne doit pas être considéré comme habitat pour la faune aquatique.

COURS D'EAU CE19

Le cours d'eau CE19 est également un tributaire de l'Étang 2 (carte 4). Un point de validation a été réalisé dans ce dernier en 2021 (annexe H) et une caractérisation complète du cours d'eau a été effectuée en 2022 (photo 22, annexe F-2, annexe H). Celui-ci a été divisé en deux segments. Une station de pêche électrique a aussi été réalisée.

Au moment de la visite, le segment S01, d'une longueur de 33 m, présentait une largeur moyenne de 0,3 m et la largeur observée au DPB était de 0,4 m. Le cours d'eau possédait une profondeur moyenne de 0,3 m.

L'écoulement était diffus et des tronçons souterrains étaient observables par endroit, mais ce segment était tout de même accessible pour le poisson sur toute sa longueur. Les tronçons non souterrains présentaient un faciès d'écoulement de type lentique et le substrat était composé de matière organique. Aucune frayère potentielle n'a été identifiée. Les caractéristiques de ce segment ne permettent pas de l'associer à un habitat type pour le poisson, mais le déplacement du poisson est possible selon les conditions hydriques et constitue un habitat marginal.

Le segment S02 mesure 57 m de long et présente un écoulement souterrain intermittent à travers duquel la progression du poisson n'est plus possible. Au moment de la visite, les cuvettes du cours d'eau présentaient une profondeur de 0,10 m et le substrat était composé de matières organiques (tourbe dans les cuvettes). Le potentiel pour l'habitat du poisson a été jugé nul pour ce segment.

La station de pêche électrique réalisée dans le segment S01 a permis de confirmer la présence d'épinoche à cinq épines dans ce cours d'eau (annexes J et K). En effet, deux individus ont été capturés. Ces derniers mesuraient 32 mm et 34 mm et pesaient respectivement 0,4 g et 0,3 g.

4.2.12 COURS D'EAU CE17

Un point de validation a été réalisé dans le cours d'eau CE17 (carte 7) en 2021 et une caractérisation complète du cours d'eau a été effectuée en 2022 (photo 23, annexe F-2, annexe H). Ce dernier est plutôt constitué d'une accumulation d'eau dans un milieu humide. Toutefois, comme il se trouve à proximité des infrastructures prévues, le cours d'eau a été divisé en deux segments homogènes et trois stations de pêche électrique y ont été réalisées en 2022, afin de valider la présence de faune aquatique. Notons qu'aucun poisson n'a été capturé ni observé.

Le segment S01 mesure 142 m de longueur et au moment de la visite, le cours d'eau était large d'environ 0,7 m et était profond de 0,05 m à 0,25 m. L'écoulement est partiellement souterrain et le substrat était constitué de limon (85 %), de matière organique (200 %) et de gravier (5 %).

Le segment S02, quant à lui, mesure 97 m de long. Les cuvettes observées étaient larges de 0,8 m et profondes de 0,10 m lors de la visite. Le substrat présent à l'intérieur des cuvettes était constitué de limon (70 %), de matière organique (10 %) et de gravier (5 %).

Les conditions observées dans l'entièreté du cours d'eau ont permis d'attribuer un potentiel nul pour l'habitat du poisson. En effet, il n'est connecté avec aucun autre plan ou cours d'eau et les conditions observées (accumulation d'eau, plusieurs tronçons souterrains infranchissables, gel complet en hiver) ne permettent pas l'établissement de la faune aquatique.

4.2.13 COURS D'EAU CE22

Un point de validation a été réalisé dans le cours d'eau CE22 en 2021 (carte 6). Les résultats de l'inventaire de 2021 peuvent être visualisés à l'annexe H. Au moment de la visite, le cours d'eau présentait une très faible profondeur (0,05 m) et le substrat était constitué de matière organique, de pierre, de sable, de cailloux et de blocs. Les conditions observées dans le cours d'eau au moment de la visite ont permis d'attribuer un potentiel faible pour l'habitat du poisson. Ce dernier n'est toutefois connecté avec aucun autre plan ou cours d'eau et le potentiel de présence de poisson est donc nul.

4.2.14 COURS D'EAU CE25

Le cours d'eau CE25 (carte 7) a été caractérisé en juin 2022 (photo 24, annexe F-2, annexe H). Ce dernier présentait un écoulement intermittent avec plusieurs sections asséchées. Lors de la visite, quelques cuvettes avec une largeur moyenne de 1 m et une profondeur moyenne de 0,15 m ont été observées. Dans celles-ci, un substrat composé entièrement de matière organique était présent. Ce cours d'eau ne constitue pas un habitat pour la faune aquatique, puisqu'il n'est connecté à aucun habitat du poisson et que la migration n'y est pas possible. De plus, en raison de sa faible profondeur, ce cours d'eau est sujet au gel durant l'hiver et à l'assèchement durant l'été, ce qui ne permet pas de soutenir la faune aquatique dans l'ensemble des fonctions biologiques.

4.2.15 COURS D'EAU CE27

Le cours d'eau CE27 (carte 7) a été caractérisé en juin 2022 (photo 25, annexe F-2, annexe H). Ce dernier a été créé par une accumulation d'eau engendrée par de la machinerie et ne constitue donc pas un habitat du poisson. En effet, plusieurs sections asséchées ont été observées au moment de la visite et quelques cuvettes étaient stagnantes. Dans les cuvettes, le substrat était composé de limon (80 %) et de matière organique (20 %). De plus, aucun habitat du poisson n'est connecté à ce cours d'eau, ce qui ne permet pas au poisson d'y accéder. Enfin, en raison de sa faible profondeur (0,2 m), ce cours d'eau est sujet au gel durant l'hiver et à l'assèchement durant l'été, ce qui ne permet pas de soutenir la faune aquatique dans l'ensemble des fonctions biologiques.

5 BILAN

5.1 COMMUNAUTÉS D'INVERTÉBRÉS BENTHIQUES

Les communautés benthiques des quatre lacs échantillonnés sont relativement similaires en termes d'abondance d'espèces et elles sont composées à majorité d'insectes, qui représentent en moyenne 60 % des organismes (tableau 55). Parmi les insectes identifiés, les éphéméroptères, les plécoptères, les trichoptères et les coléoptères sont des taxons reconnus pour leur sensibilité à la pollution organique (tableaux 14 et 15). De plus, la présence d'individus de la famille des *Leptophleiiidae* (ordre des éphéméroptères), qui sont également intolérants à la pollution métallique, indique l'absence de ce type de pollution, particulièrement dans le lac SN3 qui comportait le plus grand effectif des individus de cette famille.

Tableau 55 Bilan des captures d'organismes benthiques de 2017 et 2021 dans les lacs et cours d'eau sélectionnés de la zone d'inventaire du projet

Lac	Nematoda	Mollusca	Anelida	Arthropoda
SN2	0	25,38	22,39	52,23
SN3	0,48	10,09	8,17	81,25
SN4	0,90	14,41	9,91	74,77
SN8	3,47	17,37	11,56	67,50
Station du cours d'eau SN2-E1				
WL-ST01	0,39	88,36	0,34	10,91
WL-ST02	0,60	84,80	0,14	14,45
WL-ST03	1,13	87,45	0,21	11,21
WL-ST04	4,42	24,74	0	70,84
WL-ST05	0	23,14	0	76,86
WL-ST06	3,53	22,83	0	73,64

Pour les six échantillons de benthos réalisés dans le cours d'eau SN2-E1, les trois premiers échantillons présentent un fort pourcentage de mollusques avec une moyenne de 87 % d'occurrence, principalement représenté par des bivalves (tableau 55). Pour les trois dernières stations, ce sont les arthropodes qui présentent une moyenne de 74 % d'occurrence (tableau 55). L'ordre le plus fréquemment observé est celui des diptères, comprenant majoritairement les familles des *Ceratopogonidae*, *Chironomini* et des *Tanypodinae*. Ces trois ordres présentent une bonne résistance à la pollution organique, avec une cote allant de 6 à 8 sur 10 (Mandaville, 2002).

Bien que l'indice de diversité de Simpson indique une diversité plutôt élevée dans les lacs, l'indice de régularité montre que les organismes sont en majorité répartis dans un nombre restreint de taxons (tableau 16). La majorité des individus sont en fait des larves de *Chironomidae* (ordre des diptères), représentant en moyenne 37 % des organismes rencontrés dans les lacs. Cette forte abondance de *Chironomidae* (taxon considéré comme étant tolérant aux perturbations) est la raison pour laquelle les rapports EPTC/C sont si faibles dans les lacs inventoriés. Ces larves de chiromide ont un rôle important au niveau de la filtration de l'eau et de la minéralisation des matières organiques, d'où pourquoi une forte densité de ces organismes (jusqu'à 100 000 larves/m²) est généralement retrouvée dans les lacs eutrophes. Toutefois, la densité de ces larves dans les lacs à l'étude, variant entre 167 et 960 larves/m², est très faible et n'indique pas une dégradation de la qualité du milieu par des matières organiques.

5.2 CARACTÉRISTIQUES DES POPULATIONS DE POISSON ET DE L'HABITAT

Les inventaires réalisés entre 2015 et 2022 ont permis de confirmer la présence de 12 espèces de poisson dans la zone d'inventaire, alors que le MFFP (2020) mentionne 13 espèces présentes dans un rayon de 10 km autour du site minier. Il n'y a aucune mention d'espèce faunique menacée dans la zone d'inventaire (MFFP, 2020) et aucune espèce de poisson à statut particulier n'a été capturée lors des campagnes de terrain. Toutefois, il y a présence d'esturgeons jaunes et noirs dans un rayon de 10 km autour du site, lesquels sont susceptibles d'être désignés comme menacés ou vulnérables (MFFP, 2021). Ces espèces ne sont cependant pas mentionnées dans les plans d'eau à l'étude et elles n'ont pas été capturées lors des inventaires.

LACS

Au total, des pêches ont été faites dans neuf lacs et deux étangs de la zone d'inventaire du Projet en 2016, en 2017, en 2018 et en 2021. Le nombre de captures par nuit-filet varie entre 2,17 pour le lac SN8 et 15,38 pour le lac SN2. Dix espèces de poissons ont été identifiées dans les lacs et étangs de la zone d'inventaire, soit le meunier noir, le cisco de lac, le grand corégone, le grand brochet, la perchaude, la lotte, le doré jaune et la ouitouche, l'omble de fontaine et l'épinoche à cinq épines (annexe E).

Parmi les dix espèces de poissons répertoriés dans les lacs inventoriés, trois espèces sont présentes uniquement dans le lac SN2. Il s'agit du meunier noir, du grand corégone et du doré jaune. De plus, ce lac constitue le seul plan d'eau de la zone d'inventaire où du doré jaune et du grand corégone ont été capturés. Il s'agit du lac présentant la plus grande diversité de poissons de la zone d'inventaire et ayant obtenu le rendement de pêche le plus élevé.

La lotte a, quant à elle, été capturée seulement dans le lac Windfall. Le grand brochet et la perchaude ont été retrouvés dans tous les lacs inventoriés. L'omble de fontaine et l'épinoche à cinq épines n'ont quant à elles été retrouvées que dans l'Étang 2. C'est dans le lac SN1 que le nombre de grands brochets par nuit-filet est le plus faible (0,83/nuit-filet), tandis que c'est dans le lac SN4 qu'il est le plus élevé (2,83/nuit-filet). Pour ce qui est de la perchaude, le rendement le plus faible en termes de captures par unité d'effort a été observé au lac SN8 (0,33/nuit-filet), tandis que le résultat le plus élevé a été obtenu dans le lac SN6 (6,67/nuit-filet) (tableau 56).

La majorité des lacs inventoriés affichent un bon potentiel d'habitat de reproduction et d'alimentation pour le grand brochet et la perchaude, notamment en raison de la présence de vastes herbiers aquatiques (tableau 56). De plus, un herbier aquatique couvrant la majorité du lac SN5 a été observé. Seul le lac Kettle n'affiche aucun potentiel d'habitat de reproduction et d'alimentation pour le poisson.

Concernant l'Étang 1, ce dernier constitue un habitat de faible qualité pour le poisson. En effet, les conditions observées lors des inventaires permettent de conclure que cet étang présente peu de potentiel pour la faune aquatique et son potentiel d'utilisation est marginal. De plus, le cours d'eau CE09 en aval présente des portions souterraines, pouvant ainsi limiter la progression du poisson vers ce dernier.

Pour l'Étang 2, la qualité d'habitat pour le poisson reste faible par la profondeur d'eau peu élevée, le manque d'abris et la granulométrie non préférentielle pour la reproduction des salmonidés. Toutefois, la présence d'omble de fontaine et d'épinoches à cinq épines dans l'Étang 2 confirme que ce dernier constitue un habitat pour la faune aquatique.

COURS D'EAU

Au total, 33 cours d'eau ont été visités dans la zone d'inventaire du Projet entre 2015 et 2022. Plusieurs obstacles à la migration du poisson ont été observés. Une seule frayère potentielle pour l'omble de fontaine, d'une superficie de 16 m², a été identifiée dans le cours d'eau CE06B. Mentionnons que des zones de fraie potentielles pour cette espèce ont également été observées dans les cours d'eau CE05 et CE05A, bien qu'elle soit toutefois peu présente dans la zone d'inventaire. On note cependant plusieurs aires propices à la fraie du grand brochet et de la perchaude (tableau 57).

Les pêches électriques ont permis de confirmer la présence de sept espèces de poissons dans les cours d'eau pêchés, soit le meunier noir, le chabot tacheté, le méné de lac, l'épinoche à cinq épines, le grand brochet, la lotte et l'omble de fontaine. L'omble de fontaine a été retrouvé dans un seul cours d'eau, soit le cours d'eau CE07, avec une densité relativement élevée, qui se traduit par une densité moyenne de 32,50 ombles de fontaine par 100 m² (tableau 57). Le cours d'eau CE16 est celui qui présente la moins grande diversité et la plus faible densité de poissons par mètre carré (m²). En effet, la seule espèce capturée était la lotte, à raison de cinq lottes par 100 m² (tableau 57). Notons qu'elle est reliée aux lacs SN5 et SN8, qui ont obtenu des rendements très faibles. Une densité similaire a été observée sur le cours d'eau SN2-E1 avec seulement cinq captures par 100 m².

Tableau 56 Bilan de l'habitat et des captures de poissons de 2016, 2017, 2018 et 2021 dans les lacs sélectionnés de zone d'inventaire du projet minier Windfall

Lac	Superficie (ha)	Habitat pour le poisson (oui / non)	Herbier aquatique		Frayère potentielle		CPUE (nombre de captures/nuit-filet)										
			Nombre	Superficie (m ²)	Espèce ¹	Superficie (m ²)	CACO	COAR	COCL	CUIN	ESLU	PEFL	LOLO	SAFO	SAVI	SECO	Total
Windfall	44,06	Oui	1	Couvre 30 % de la station F05	PEFL et ESLU	ND	-	0,33	-	-	1,00	5,00	0,16	-	-	-	6,50
Kettle	1,74	Non	0	0	Aucune	0	0	0	0	-	0	0	0	-	0	0	0
SN1	107,20	Oui	N/A	N/A	N/A	N/A	-	-	-	-	0,83	1,83	-	-	-	-	2,67
SN2	73,10	Oui	8	H01 (800) H02 (500) H03 (900) H04 (1 000) H05 (2 250) H06 (4 500) H07 (600) H08 (26 000)	PEFL et ESLU	200	0,75	1,50	3,38	-	1,63	1,50	-	-	6,50	0,13	15,38
SN3	3,69	Oui	N/A	N/A	N/A	N/A	-	-	-	-	1,67	1,00	-	-	-	-	2,67
SN4	13,03	Oui	3	H01 (20) H02 (45) H03 (28)	PEFL et ESLU	ND	-	-	-	-	2,83	3,67	-	-	-	-	6,50
SN5	1,49	Oui	1	Couvre l'ensemble du lac	PEFL et ESLU	Tout le lac	-	-	-	-	1,00	1,75	-	-	-	-	2,75
SN6	9,48	Oui	3	H01 (75) H02 (2000) H03 (ND)	PEFL et ESLU	ND	-	-	-	-	2,00	6,67	-	-	-	0,83	9,50
SN8	5,99	Oui	6	H01 (100) H02 (20) H03 (20 000) H04 (6 000) H05 (550) H06 (ND)	PEFL et ESLU	150	-	-	-	-	1,83	0,33	-	-	-	-	2,17
Étang 1	0,82	Oui	N/A	N/A	N/A	N/A	-	-	-	-	-	-	-	-	-	-	-
Étang 2	1,01	Oui	N/A	N/A	N/A	N/A	-	-	-	2	-	-	-	4,5	-	-	6,5

¹ Code d'espèce: CACO = meunier noir, COAR = cisco de lac, COCL = grand corégone, CUIN = Épinoche à cinq épines ESLU = grand brochet, PEFL = perchaude, LOLO = lotte, SAFO = Omble de fontaine, SAVI = doré jaune, SECO = ouitouche.

N/A = non applicable, ND = non déterminé.

Tableau 57

Bilan de l'habitat et des captures de poissons de 2015, 2016, 2017, 2021 et 2022 dans les cours d'eau sélectionnés de la zone d'inventaire du projet minier Windfall

Cours d'eau	Longueur ¹ (m)	Segment	Habitat type	Habitat pour le poisson (oui / non)	Obstacle à la migration (franchissabilité)	Frayère potentielle		Densité moyenne de poissons ⁵ par 100 m ²																									
						Espèce	Superficie (m ²)	CACO	CASP	COBA	COPL	CUIN	ESLU	LOLO	SAFO	SECO	PEOM	Total															
CE01	749	S01	Aucun	Oui	Deux anciens barrages de castor (franchissables sous réserve)	PEFL	ND	-	-	-	-	-	-	1,00	4,00	-	-	-	5,00														
		S02			Amoncellement de roches (infranchissable sous réserve)	-	-	-	-	-	-	-	-	-	-	-	-	-	-	-	-												
CE02 ²	840	S01	Non déterminé	Oui	Aucun	-	-	11,50	-	6,00	-	-	1,00	3,50	-	-	-	-	21,50														
		S02																															
CE03	171	S01	Ch3	Oui	Aucun	-	-	-	-	75,00	-	-	-	2,00	-	-	-	-	77,00														
CE05	597	S01	Non déterminé	Oui	Aucun	SAFO	ND	-	-	-	-	-	-	-	-	-	-	-	-	-													
		S02																															
		S03																															
		S04																															
		S05																															
		S06																															
CE05A	1172	S01	Non déterminé	Oui	Aucun	-	-	-	-	-	-	-	-	-	-	-	-	-	-	-													
CE06A	1 385	S01	Aucun	Oui	Deux anciens barrages de castor (franchissables sous réserve)	PEFL, ESLU	ND	-	-	-	-	-	-	-	-	-	-	-	-	-													
		S02	Se1		Aucun																												
		S03	Se1																														
		S04	Aucun																														
		S05	Aucun																														
CE06B	1 035	S01	Ch2	Oui	Aucun	-	-	3,50	-	1,50	14,00	-	1,00	-	-	-	-	-	-	20,00													
		S02	Ra2 / Se2																														
		S03	Ba1																														
		S04	Aucun																														
		S05	Aucun																														
		Ancien barrage de castor (franchissable)	ESLU, PEFL																		ND												
CE07 ²	800	S01	Non déterminé	Oui	Cascade (infranchissable)	-	-	-	-	-	-	11,00	-	-	32,50	-	-	-	-	43,50													
		S02																															
		S03																															
		S04																															
		S05																															
		S06																															
CE08	243	S01	Aucun	Oui	Aucun	-	-	À son embouchure dans le lac SN3	-	-	-	-	-	-	-	-	-	-	-	-													
CE09	222	S01	Aucun	Oui	Souterrain (infranchissable sous réserve)	ESLU, PEFL																											
CE12	253	S01	Aucun	Oui	Souterrain (franchissable)	-	-																										
CE13	256	S01	Aucun	Oui (embouchure seulement)	Souterrain (infranchissable)	-	-																										
CE14	160	S01	Aucun	Oui	Cours d'eau intermittent (milieu humide, infranchissable)	-	-																										
CE15	298	S01	Aucun	Oui	-	ESLU, PEFL	-																										
		S02	Ch3	Oui	Ponceau (infranchissable)	-	-																										
		S03	Aucun	Oui	Trois anciens barrages de castor (infranchissable sous réserve)	-	-																										
CE16	164	S03	Aucun	Oui	Ancien barrage de castor (franchissable sous réserve)	ESLU, PEFL	-														-	-	-	-	-	5,00	-	-	-	-	5,00		
CE17	240	S01	Non déterminé	Non	Souterrain (infranchissable)	-	-														-	-	-	-	-	-	-	-	-	-	-	-	-
		S02																															
CE18	241	S01	Non déterminé	Oui	Aucun	-	-																										
		S02		Non	Souterrain (infranchissable)																												
CE19	91	S01	Non déterminé	Oui	Aucun	-	-	-	-	-	-	33,33	-	-	-	-	-	-	-	33,33													
		S02		Non	Souterrain (infranchissable)																												
CE21	Point ponctuel	S01	Non déterminé	Oui	Aucun	-	-	-	-	-	-	-	-	-	-	-	-	-	-	-													
CE22	Point ponctuel	S01	Non déterminé	Oui	Aucun	-	-																										
CE23	Point ponctuel	S01	Non déterminé	Oui	Aucun	-	-																										
CE24	34	S01	Non déterminé	Non	Souterrain (infranchissable sous réserve)	-	-																										
CE25	53	S01	Non déterminé	Non	Aucun	-	-																										
CE26	213	S01	Non déterminé	Oui	Souterrain (franchissable sous réserve)	-	-																										
		S02		Oui	Souterrain (franchissable sous réserve)																												
CE27	103	S01	Non déterminé	Non	Aucun	-	-																										
CE28	143	S01	Non déterminé	Oui	Ponceau (franchissable sous réserve)	-	-																										
		S02		Non	Souterrain (infranchissable)																												
CE29	329	S01	Non déterminé	Oui	Souterrain (infranchissable sous réserve)	-	-																										
CE30	1801	S01	Non déterminé	Non	Souterrain (infranchissable)	-	-																										
		S02		Oui	Ponceau (franchissable) Souterrain (franchissable sous réserve)																												
CE31	694	S01	Non déterminé	Non	Souterrain (franchissable sous réserve)	-	-																										
CE33	183	S01	Non déterminé	Oui	Souterrain (franchissable sous réserve)	-	-																										
CE35	288	S01	Non déterminé	Oui	Aucun	-	-																										
		S02		Non	Aucun																												
SN2-T1 ³	4 486	S01	Non déterminé	Oui	Aucun	ESLU, PEFL	ND	-	-	-	-	-	-	-	-	-	-	-	-	-													
		S02			Barrage à castor (infranchissable sous réserve)																												
		S03			Aucun																												
		S04			Aucun																												
		S05			Aucun																												
SN2-E2 ^{3,4}	12 190	S01	Non déterminé	Oui	Aucun	ESLU, PEFL	ND	n.d. ⁴	1,004	-	2,004	-	-	2	-	n.d. ⁴	n.d. ⁴	-	-	5,00													
		S02																															
		S03																															
		S04																															
		S05																															
		S06																															
		S07																			Barrage à castor (infranchissable sous réserve)												
		S08																			Aucun												
		S09																			Barrage à castor (infranchissable sous réserve)												
		S10																			Barrage à castor et ponceau (infranchissable sous réserve)												

¹ Longueur de la portion caractérisée des cours d'eau.

² Des pêches ont été faites dans ces cours d'eau en 2016, mais ont fait l'objet d'une caractérisation complète en 2015. Les longueurs indiquées correspondent donc aux segments inventoriés en 2015.

³ Le cours d'eau a été inventorié en 2016 et 2021.

⁴ La densité calculée n'inclue pas les poissons capturés dans le mini-verveux (station V6)

⁵ Code d'espèce: CACO = Meunier noir, CASP = Meunier sp., COBA = Chabot tacheté, COPL = Méné de lac, CUIN = Épinoche à cinq épines ESLU = Grand brochet, LOLO = Lotte, SAFO = Omble de fontaine, SECO = Outouche, PEOM = Omisco

RÉFÉRENCES

- ARMITAGE, P. D., M. J. BOWES et H. M. VINCENT. 2007. Long-term changes in macroinvertebrate communities of a heavy metal polluted stream: the river Nent (Cumbria, UK) after 28 years, *River Research and Applications*. Vol. 23, n° 9, p. 997-1015.
- BELZILE, L., J. BOUDREAULT et G. WISEMAN. 2001. *Projet potentiel EM-1/Rupert : inventaire et caractérisation des habitats du poisson dans les milieux touchés par le projet*, Rapport du Groupe Conseil GENIVAR à Hydro-Québec et à la Société d'énergie de la Baie James. 42 p.
- BOUDREAULT, A. 1984. *Méthodologie utilisée pour la photo-interprétation des rivières à saumon de la Côte-Nord*. Mandat réalisé par Gilles Shooner inc. Pour le ministère du Loisir, de la Chasse et de la Pêche. 26 p.
- CONSEIL CANADIEN DES MINISTRES DE L'ENVIRONNEMENT (CCME). 2017. *Recommandation Canadienne pour la qualité de l'environnement*. En ligne : <http://st-ts.ccme.ca/fr/index.html> , consulté le 29 novembre 2017.
- CUMMINS, K.W., R.W. Merritt et M.B. Berg. 2008. *An introduction to the aquatic insects of North America*. 4^e édition, Kendall/Hunt Publishing Company, Dubuque, USA. 1214 p.
- DESROCHES, J.-F. et I. PICARD. 2013. *Poissons d'eau douce du Québec et des maritimes*. Édition Michel Quintin, Waterloo, Québec, Canada. 471 p.
- ENVIRONNEMENT CANADA. 2012. *Guide technique pour l'étude de suivi des effets sur l'environnement des mines de métaux*. Pagination multiple.
- GENIVAR. 2011. *Propriété Windfall Lake. Étude de caractérisation environnementale de base. Qualité de l'eau et des sédiments, inventaire des poissons et des invertébrés benthiques*. Rapport de GENIVAR à Eagle Hill Exploration Corporation. 52 p. et annexes.
- MALAVOI, J. R. & Y. SOUCHON. 2001. *Description standardisée des principaux faciès d'écoulement observables en rivière : clé de détermination qualitative et mesures physiques*. Bull. Fr. Pêche Piscic., 365/366, p. 357-372.
- MANDAVILLE, S.M. 2002. *Benthic macroinvertebrate in freshwater – Taxa tolerance values, metrics, and protocols*. Soil and Water Conservation Society of Metro Halifax. 128 p.
- MARET, T. R. et al. 2003. Response of benthic invertebrate assemblages to metal exposure and bioaccumulation associated with hard-rock mining in northwestern streams USA, *Journal of the North American Benthological Society*. Vol. 22, no 4, p. 598-620.
- MINISTÈRE DU DÉVELOPPEMENT DURABLE, DE L'ENVIRONNEMENT ET DE LA LUTTE CONTRE LES CHANGEMENTS CLIMATIQUES (MDDELCC). 2013. *Guide de surveillance biologique basée sur les macroinvertébrés benthiques d'Eau douce du Québec – Cours d'eau peu profond à substrat grossier*. Direction du suivi de l'état de l'environnement, ISBN 978-2-550-69169-3 (PDF), 2^e édition, 88 p. (incluant 6 annexes).
- MINISTÈRE DU DÉVELOPPEMENT DURABLE, DE L'ENVIRONNEMENT ET DE LA LUTTE CONTRE LES CHANGEMENTS CLIMATIQUE (MDDELCC). 2015. *Guide d'interprétation, Politique de protection des rives, du littoral et des plaines inondables*. Direction des politiques de l'eau. 131 p.
- MINISTÈRE DU DÉVELOPPEMENT DURABLE, DE L'ENVIRONNEMENT ET DE LA LUTTE CONTRE LES CHANGEMENTS CLIMATIQUES (MDDELCC). 2017. *Critères de qualité de l'eau de surface*. En ligne : http://www.mddelcc.gouv.qc.ca/EAU/criteres_eau/index.asp , Consulté le 29 novembre 2017.

- MINISTÈRE DE LA FAUNE, DE LA FORÊT ET DES PARCS (MFFP). 2018. *Pêche sportive au Québec (incluant la pêche au saumon) saison 2016-2018*; Versions imprimables des règles générales, des périodes de pêche, des limites de prise, des exceptions et des cartes (saison 2016-2018). En ligne : <http://mffp.gouv.qc.ca/publications/enligne/faune/reglementation-peche/impression.asp>. Page consultée le 11 janvier 2018.
- MINISTÈRE DE LA FAUNE, DE LA FORÊT ET DES PARCS (MFFP). *Liste des espèces fauniques menacées ou vulnérables au Québec*. En ligne : <http://mffp.gouv.qc.ca>. Page consultée le 2022-06-14.
- NIKOLSKY G. V. 1963. *Ecology of fishes*. Academic Press, London, Royaume-Uni. 352 p.
- POND, G.J. et al. 2009. Downstream effects of mountaintop coal mining: comparing biological conditions using family-and genus-level macroinvertebrate bioassessment tools, *Journal of the North American Benthological Society*. Vol. 27, no 3, p. 717-737.
- RICKER, W. E. 1975. Computation and Interpretation of Biological Statistics of Fish Populations. *Bulletin* 191, Service des pêches et des sciences de la mer, Environnement Canada, Ottawa, Canada. 382 p.
- SCOTT, W.B. et E.J. CROSSMAN. 1974. Poissons d'eau douce du Canada. Fisheries Research Board of Canada Bulletin 184, Ottawa, Canada. 1026 p.
- SERVICE DE LA FAUNE AQUATIQUE. 2011. *Guide de normalisation des méthodes d'inventaire ichtyologique en eaux intérieures*. Tome I, Acquisition de données, ministère des Ressources naturelles et de la Faune, Québec, Canada. 137 p.
- SLOANE, P. I. W. et R. H. NORRIS. 2003. Relationship of AUSRIVAS-based macroinvertebrate predictive model outputs to a metal pollution gradient, *Journal of the North American Benthological Society*. Vol. 22, n° 3, p. 457-471.
- THORP, J.H. et A.P. Covich. 2010. *Ecology and classification of North American freshwater invertebrates*, 3^e édition, Elsevier Science, Amsterdam, Pays-Bas. 1 088 p.
- VALLIÈRES, L. et R. FORTIN. 1988. *Le grand brochet (Esox lucius) au Québec : biologie et gestion*, Université du Québec à Montréal, Ministère du Loisir, de la Chasse et de la Pêche, Direction de la gestion des espèces et des habitats, Québec, Canada. 298 p.
- WETZEL, R.G. 1975. *Limnology*. W.B. Saunders Company, Philadelphia, USA. 743 p.
- W. MOAR, B. 2009. *Eeyou indoh-hoh Weeshou-Wehwun Traditional Eeyou hunting law*, Cree Trappers' Association. 43 p.
- WSP. 2016. *Windfall lake gold project – 2015 fall environmental baseline studies* – Windfall lake, Montréal, rapport final réalisé pour Oban Mining Corporation. 128 p.
- WSP. 2018. *Projet Lac Windfall – Rapport sectoriel – Caractérisation de l'eau de surface et des sédiments*, Québec, rapport préliminaire réalisé pour Minière Osisko inc. 37 p.
- WSP. 2022a. *Projet Minier Windfall – Rapport sectoriel – Composante végétation*. Québec, rapport préliminaire réalisé pour Minière Osisko Inc. 24 p. et annexes
- WSP. 2022b. *Projet Minier Windfall – Rapport sectoriel – Eau de surface et sédiments*. Québec, rapport préliminaire réalisé pour Minière Osisko Inc. 37 p. et annexes